

Утверждено:
Приказом Минэнерго России
от «__» _____ 201_ г. № _____

**ЗАКРЫТОЕ АКЦИОНЕРНОЕ ОБЩЕСТВО
«ПРОЕКТНЕФТЕГАЗ»**

Свидетельство № ИП-191-740 от 16 мая 2013 г.
Заказчик – ООО «Газпром инвест»

ДОКУМЕНТАЦИЯ ПО ПЛАНИРОВКЕ ТЕРРИТОРИИ

**Реконструкция МГ «Кохтла-Ярве–Ленинград»,
1 и 2 нитки**

Проект планировки территории

Том 2

Основная часть проекта планировки территории.
Графическая часть

Утверждено:
Приказом Минэнерго России
от «__» _____ 201_ г. № _____

**ЗАКРЫТОЕ АКЦИОНЕРНОЕ ОБЩЕСТВО
«ПРОЕКТНЕФТЕГАЗ»**

Свидетельство № ИП-191-740 от 16 мая 2013 г.
Заказчик – ООО «Газпром инвест»

ДОКУМЕНТАЦИЯ ПО ПЛАНИРОВКЕ ТЕРРИТОРИИ

**Реконструкция МГ «Кохтла-Ярве–Ленинград»,
1 и 2 нитки**

Проект планировки территории

Том 2

Основная часть проекта планировки территории.
Графическая часть

| | |
|---------------|--|
| Взам. № подл. | |
| Подп. И дата | |
| Инв. № подл. | |

Исполнительный директор
Главный инженер проекта







Н.Ф. Мартынова
В.Е. Конопелько

2017





СОСТАВ ПРОЕКТНОЙ ДОКУМЕНТАЦИИ

| Номер тома | Обозначение | Наименование | Примечание |
|------------|-----------------------------|---|------------|
| Том 1 | 477/021-523/42-2011.01-ППТ1 | Основная часть проекта планировки территории. Положение о размещении объекта трубопроводного транспорта | |
| Том 2 | 477/021-523/42-2011.01-ППТ2 | Основная часть проекта планировки территории. Графическая часть | |
| Том 3 | 477/021-523/42-2011.01-ППТ3 | Материалы по обоснованию проекта планировки территории. Текстовая часть | |
| Том 4 | 477/021-523/42-2011.01-ППТ4 | Материалы по обоснованию проекта планировки территории. Графическая часть | |
| Том 5 | 477/021-523/42-2011.01-ПМТ1 | Основная часть проекта межевания территории. Текстовая часть | |
| Том 6 | 477/021-523/42-2011.01-ПМТ2 | Основная часть проекта межевания территории. Графическая часть | |
| Том 7 | 477/021-523/42-2011.01-ПМТ3 | Материалы по обоснованию проекта межевания территории | |

| | | | | | | | | | | |
|--------------|--------------|-------------------------------|------------|---|-------|----------------|---|-----------------------|--------------------------|--------|
| Взам. инв. № | Подл. и дата | 477/021-523/42-2011.01-ППТ.СП | | | | | | Стадия | Лист | Листов |
| | | Изм. | Кодуч. | Лист | № док | Подпись | Дата | | | |
| Инв. № подл. | | ГИП | Конопелько |  | 05.17 | Состав проекта |  | ЗАО «Проект нефтегаз» | Санкт-Петербург, 2017 г. | |
| | | Разработал | Шляхова |  | 05.17 | | | | | |
| | | Н.контроль | Николаева |  | 05.17 | | | | | |

Ведомость чертежей основной части проекта планировки территории

| Лист | Наименование | Примечание |
|------------|---|----------------|
| 1 | Ведомость чертежей основной части проекта планировки территории | |
| 2 | Обзорная схема расположения объекта. М 1:500000 | |
| 3.1-3.11 | Чертеж планировки территории. Кингисеппский район. М 1:5000 | СК 63(2) |
| 4 | Чертеж планировки территории. Кингисеппский район (в МСК г.Кингисепп). М 1:5000 | СК г.Кингисепп |
| 5.1-5.8 | Чертеж планировки территории. Волосовский район. М 1:5000 | СК 63(3) |
| 5.9-5.10 | Чертеж планировки территории. Волосовский район. М 1:5000 | СК 63(2) |
| 6.1-6.7 | Чертеж планировки территории. Гатчинский район. М 1:5000 | СК М(64) |
| 7 | Чертеж планировки территории. Ломоносовский район. М 1:5000 | СК 63(3) |
| 8 | Чертеж планировки территории. Сланцевский район. М 1:2000 | СК 47(1) |
| 9.1-9.53 | Ведомость координат поворотных точек красных линий. Кингисеппский район | |
| 10.1-10.26 | Ведомость координат поворотных точек красных линий. Волосовский район | |
| 11.1-11.19 | Ведомость координат поворотных точек красных линий. Гатчинский район | |
| 12 | Ведомость координат поворотных точек красных линий. Ломоносовский район | |
| 13 | Ведомость координат поворотных точек красных линий. Сланцевский район | |

| | | | | | | | | | |
|--|-----------|------|------|---|-------|---|---|---|--------|
| Взам. № подл. | | | | | | | | | |
| | | | | | | | | | |
| Подл. и дата | | | | | | | | | |
| | | | | | | | | | |
| Инв. № подл. | | | | | | | | | |
| | | | | | | | | | |
| | | | | | | | | | |
| | | | | | | | | | |
| | | | | | | | | | |
| 477/021-523/42-2011.01-ППТ2 | | | | | | | | | |
| Реконструкция МГ "Кохтла-Ярве-Ленинград", 1 и 2 нитки | | | | | | | | | |
| Изм. | Кодуч | Лист | №док | Подпись | Дата | Основная часть проекта планировки территории. Графическая часть | Стадия | Лист | Листов |
| | Матвейчук | | |  | 05.07 | | II | 1 | 133 |
| | Шляхова | | |  | 05.07 | | | | |
| | Матвейчук | | |  | 05.07 | Ведомость чертежей основной части проекта планировки территории |  | ЗАО «Проект НефтеГаз» Санкт-Петербург, 2017 г. | |
| | Николаева | | |  | 05.07 | | | | |

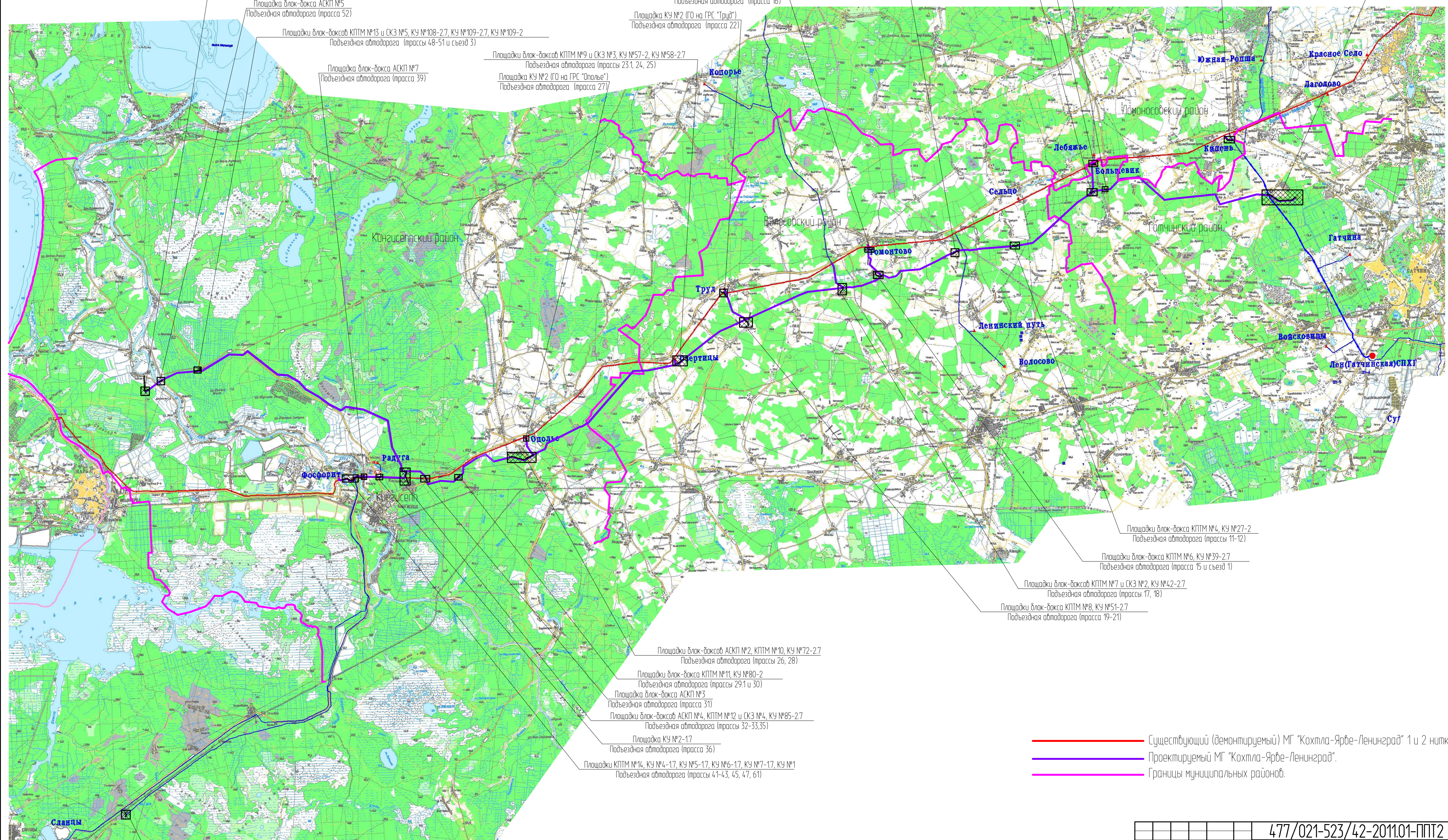

№ п.п. подл. Подпись и дата

Взам. № бл. №

Составитель

Площадка узла реконструкция и ГРС "Сланцы"
Подъездная автомагистраль (трасса 46 и съезд 2)

- Площадки блок-боксов АСКП №2, КПТМ №10, КУ №72-27
Подъездная автомагистраль (трассы 26, 28)
- Площадки блок-боксов КПТМ №11, КУ №80-2
Подъездная автомагистраль (трассы 29,1 и 30)
- Площадки блок-боксов АСКП №3
Подъездная автомагистраль (трасса 31)
- Площадки блок-боксов АСКП №4, КПТМ №12 и СКЗ №4, КУ №85-27
Подъездная автомагистраль (трассы 32-33,35)
- Площадка КУ №2-17
Подъездная автомагистраль (трасса 36)
- Площадки КПТМ №14, КУ №4-17, КУ №5-17, КУ №6-17, КУ №7-17, КУ №1
Подъездная автомагистраль (трассы 41-43, 45, 47, 61)

- Существующий (демонтируемый) МГ "Кохтла-Ярве-Ленинград" 1 и 2 нитки.
- Проектируемый МГ "Кохтла-Ярве-Ленинград".
- Границы муниципальных районов.

| | | | | | | | | | |
|-----------------------------|------------|------|--------|--------------------|--|---|---------|------|--------|
| 477/021-523/42-2011.01-ППТ2 | | | | | Реконструкция МГ "Кохтла-Ярве-Ленинград", 1 и 2 нитки | | | | |
| Изм. | Кол.уч. | Лист | № док. | Подпись | Дата | Основная часть проекта планировки территории. Графическая часть | Сводный | Лист | Листов |
| Нач. отдела | Матвеевчук | | | <i>[Signature]</i> | 05.17 | Обзорная схема расположения объекта. М 1:150000 | П | 2 | |
| Разработчик | Шляхова | | | <i>[Signature]</i> | 05.17 | | | | |
| Проверил | Матвеевчук | | | <i>[Signature]</i> | 05.17 | | | | |
| Н.контр. | Николаева | | | <i>[Signature]</i> | 05.17 | | | | |

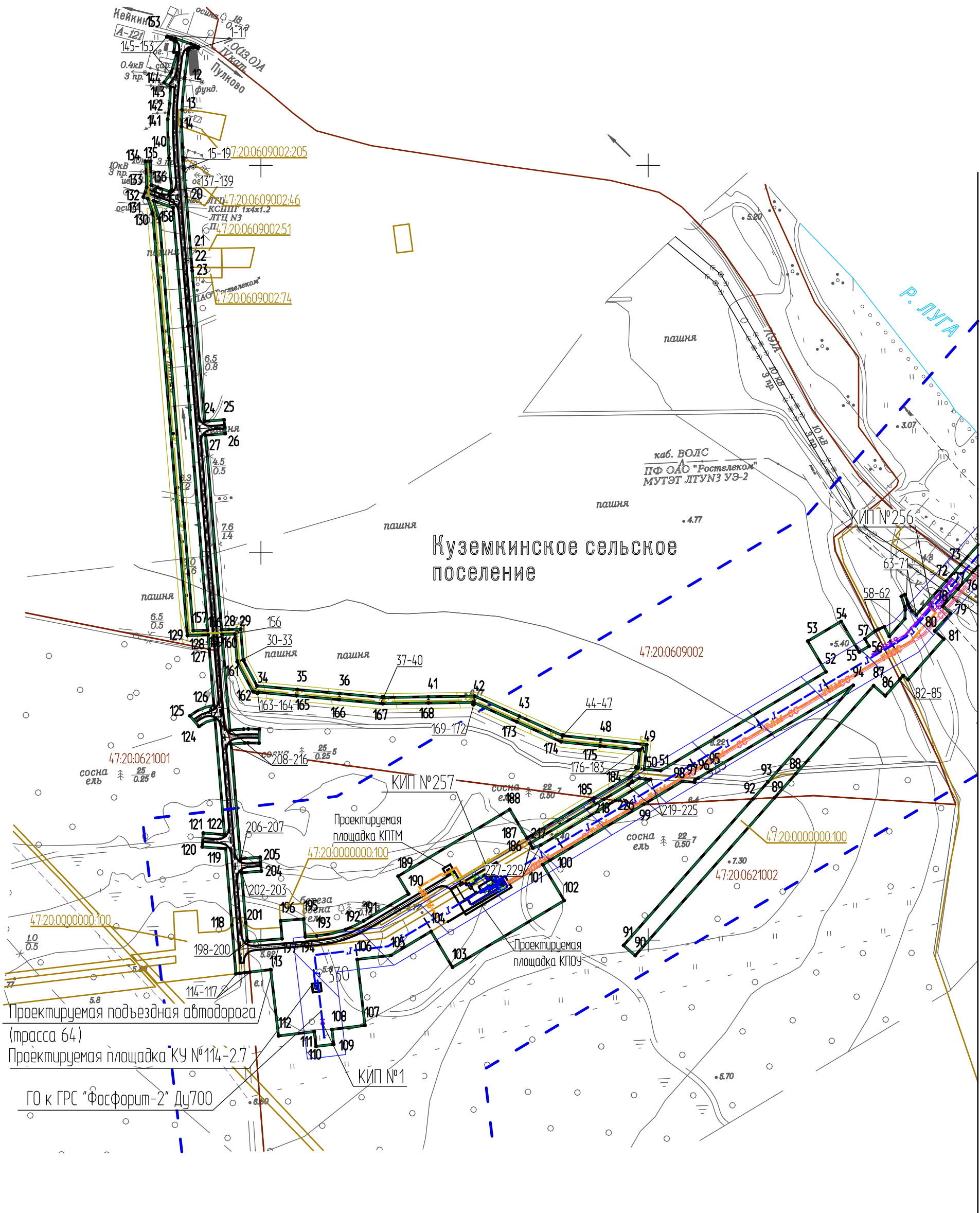

Линия собственности с листом 3.2

Схема расположения листов

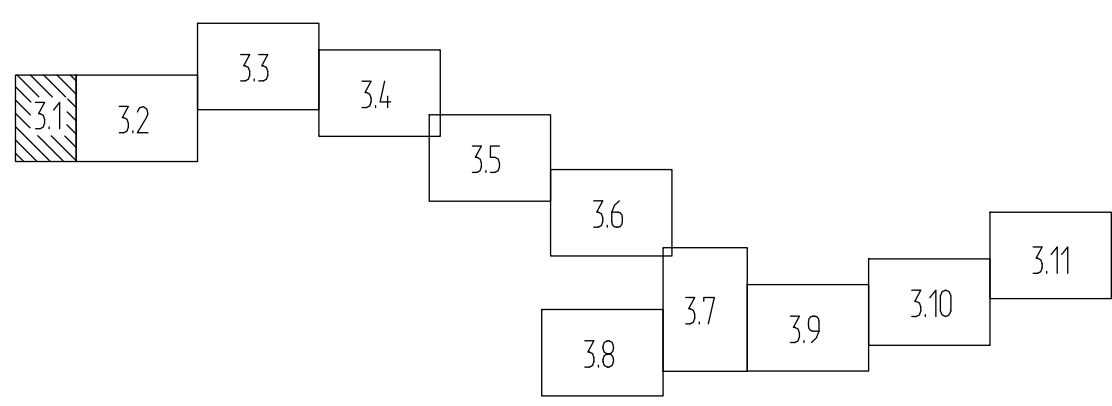

Условные обозначения:

- 47:22:0000000:432 границы и обозначение земельных участков в соответствии со сведениями ЕГРН;
- 47:22:0000000 границы и обозначение кадастровых кварталов в соответствии со сведениями ЕГРН;
- 1 устанавливаемые красные линии с номерами поворотных точек;
- граница зоны планируемого размещения линейного объекта;
- Г-Г проектируемый подземный газопровод;
- ЭХЗ-ЭХЗ проектируемый подземный кабель электрохимзащиты;
- СС-СС проектируемый подземный кабель связи;
- ТЛМ-ТЛМ проектируемый подземный телемеханики;
- ЭС-ЭС проектируемый подземный кабель электроснабжения;
- ЭС проектируемый наземный кабель электроснабжения;
- граница зоны минимально допустимых расстояний в соответствии с требованиями СП 36.13330.2012;
- охранная зона проектируемой телемеханики;
- охранная зона проектируемого электроснабжения;
- охранная зона проектируемого газопровода;
- охранная зона проектируемого кабеля связи;
- охранная зона проектируемой электрохимзащиты.

1. Чертеж выполнен в масштабе 1:5000;
2. Площадь в пределах проектируемых красных линий по Кингисеппскому району составляет 194,6015 га;
3. Подосновой настоящему чертежу послужили материалы изысканий масштаба 1:5000, выполненные ЗАО "Проектнефтегаз" в 2016г.:
 - система координат - 63(2);
 - система высот - Балтийская 1977 г.

| | | | | | |
|--|-----------|------|--------|--|-------|
| 477/021-523/42-2011.01-ППТ2 | | | | | |
| Реконструкция МГ "Кохтла-Ярве-Ленинград", 1 и 2 нитки | | | | | |
| Изн. | Кол. уч. | Лист | № док. | Подпись | Дата |
| Нач. отдела | Матвейчук | | | | 05.17 |
| Разработал | Шляхова | | | | 05.17 |
| Проверил | Матвейчук | | | | 05.17 |
| Н. контр. | Николаева | | | | 05.17 |
| Основная часть проекта планировки территории. Графическая часть | | | | Стадия | Лист |
| | | | | П | 3.1 |
| Чертеж планировки территории. Кингисеппский район (начало). М 1:5000 | | | | ЗАО Проектнефтегаз Санкт-Петербург, 2017 г. Формат А1 | |

| | |
|----------------|--------------|
| Создано: | |
| Изм. № | Взам. инв. № |
| Подпись и дата | |
| Изм. № подл. | |



Схема расположения листов



- Условные обозначения:
- 47:22:0000000:432 границы и обозначение земельных участков в соответствии со сведениями ЕГРН;
 - 47:22:0000000 границы и обозначение кадастровых кварталов в соответствии со сведениями ЕГРН;
 - - - границы территорий городских и сельских поселений;
 - устанавливаемые красные линии с номерами лабораторных почек;
 - - - граница зоны планируемого размещения линейного объекта;
 - проектируемый подземный газопровод;
 - проектируемый подземный кабель телемеханики совместно с охранной сигнализацией;
 - - - проектируемый подземный кабель телемеханики;
 - - - проектируемый подземный кабель электрохимзащиты;
 - - - проектируемый подземный кабель связи;
 - - - граница зоны минимально допустимых расстояний в соответствии с требованиями СП 36.13330.2012;
 - ▨ охранная зона проектируемой телемеханики;
 - ▨ охранная зона проектируемого газопровода;
 - ▨ охранная зона проектируемого кабеля связи;
 - ▨ охранная зона проектируемой электрохимзащиты.

1. Чертеж выполнен в масштабе 1:5000;
2. Площадь в пределах проектируемых красных линий по Кингисеппскому району составляет 194,6015 га;
3. Подосновой настоящему чертежу послужили материалы изысканий масштаба 1:5000, выполненные ЗАО "Проектнефтегаз" в 2016г.:
 - система координат - 63(2);
 - система высот - Балтийская 1977 г.

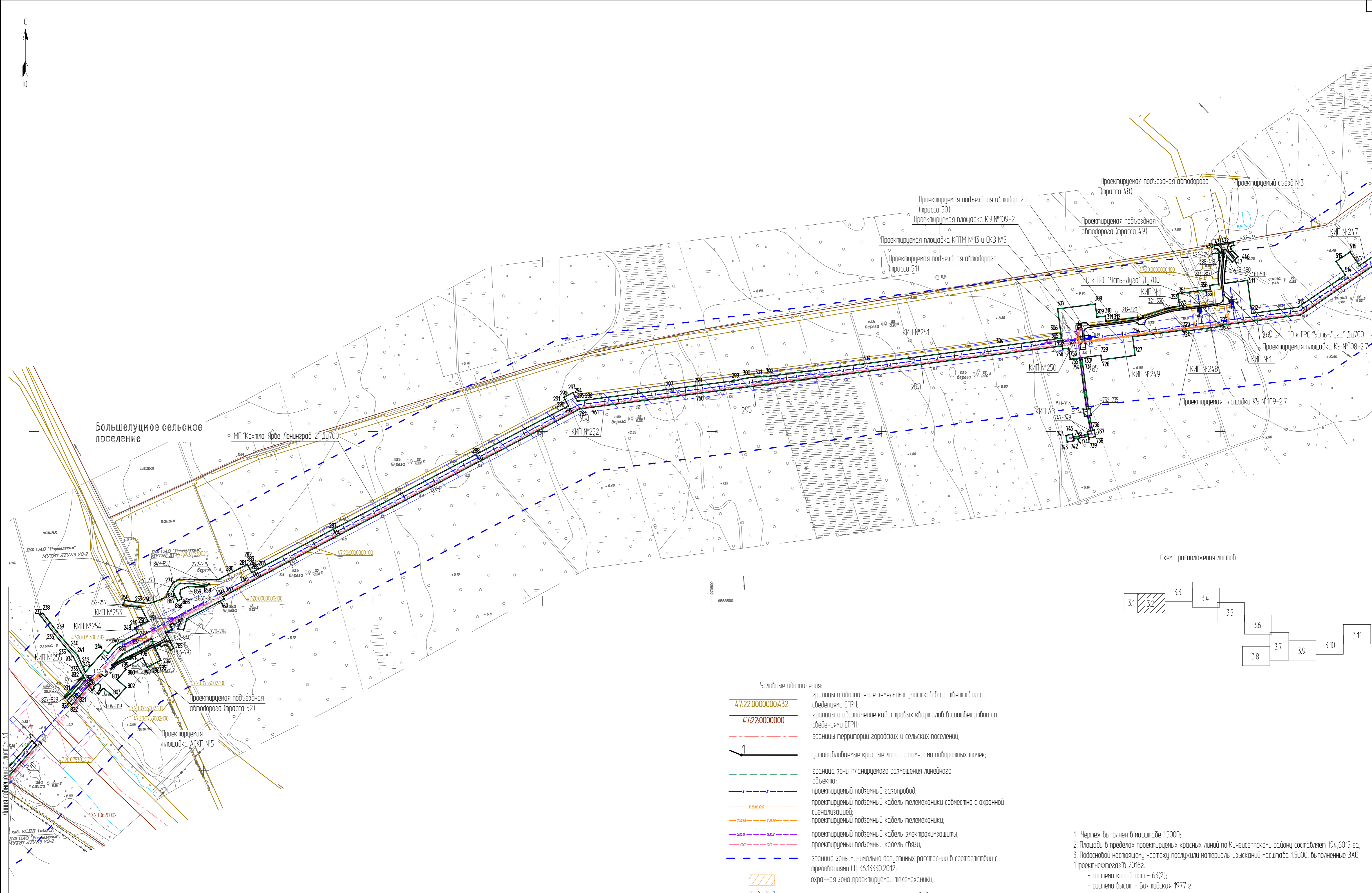
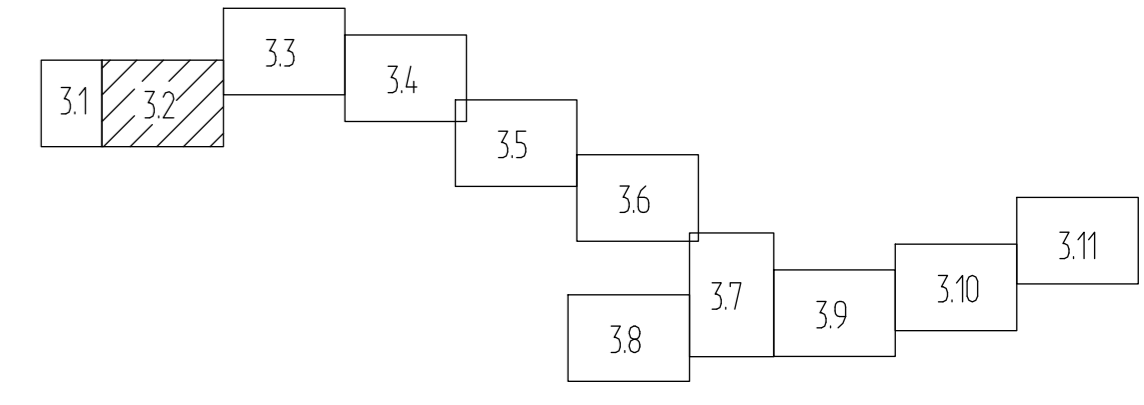
Складские номера: _____
 Листы сформированы в формате: _____
 Имя файла: _____
 Имя папки: _____
 Имя файла: _____
 Имя папки: _____
 Имя файла: _____

| | | | | | | | | |
|---|------------|------|--------|---------|--|--|------|--------|
| | | | | | 477/021-523/42-2011.01-ППТ2 | | | |
| | | | | | Реконструкция МГ "Кохтла-Ярве-Ленинград", 1 и 2 нитки | | | |
| Изм. | Кол. уч. | Лист | № док. | Подпись | Дата | Склад | Лист | Листов |
| Нач. отдела | Митвольчук | | | | 05.17 | П | 3.2 | |
| Разработал | Шляхова | | | | 05.17 | | | |
| Проверил | Митвольчук | | | | 05.17 | | | |
| Н. контр. | Николаева | | | | 05.17 | | | |
| Основная часть проекта планировки территории, графическая часть Чертеж планировки территории Кингисеппский район (продолжение 1). М 1:5000 | | | | | | Проект "Нефтегаз" ЗАО "Проектнефтегаз" Санкт-Петербург, 2017 г. Формат А1 | | |



Схема расположения листов



- Условные обозначения:
- 47.22.0000000.432 границы и обозначение земельных участков в соответствии со сведениями ЕГРН;
 - 47.22.0000000 границы и обозначение кадастровых кварталов в соответствии со сведениями ЕГРН;
 - красные линии утверждённые приказом Минэнерго России №987 от 18.10.2017г.;
 - 1 устанавливаемые красные линии с номерами бортовых точек;
 - граница зоны планируемого размещения линейного объекта;
 - проектируемый подземный газопровод;
 - проектируемый подземный кабель электрохимзащиты;
 - проектируемый подземный кабель связи;
 - граница зоны минимально допустимых расстояний в соответствии с требованиями СП 36.13330.2012;
 - охранная зона проектируемого газопровода;
 - охранная зона проектируемого кабеля связи;
 - охранная зона проектируемой электрохимзащиты.

1. Чертеж выполнен в масштабе 1:5000;
2. Площадь в пределах проектируемых красных линий по Кингисеппскому району составляет 194,6015 га;
3. Подосновой настоящему чертежу послужили материалы изысканий масштаба 1:5000, выполненные ЗАО "Траектнефтегаз" в 2016г.:
 - система координат - 63(2);
 - система высот - Балтийская 1977 г.

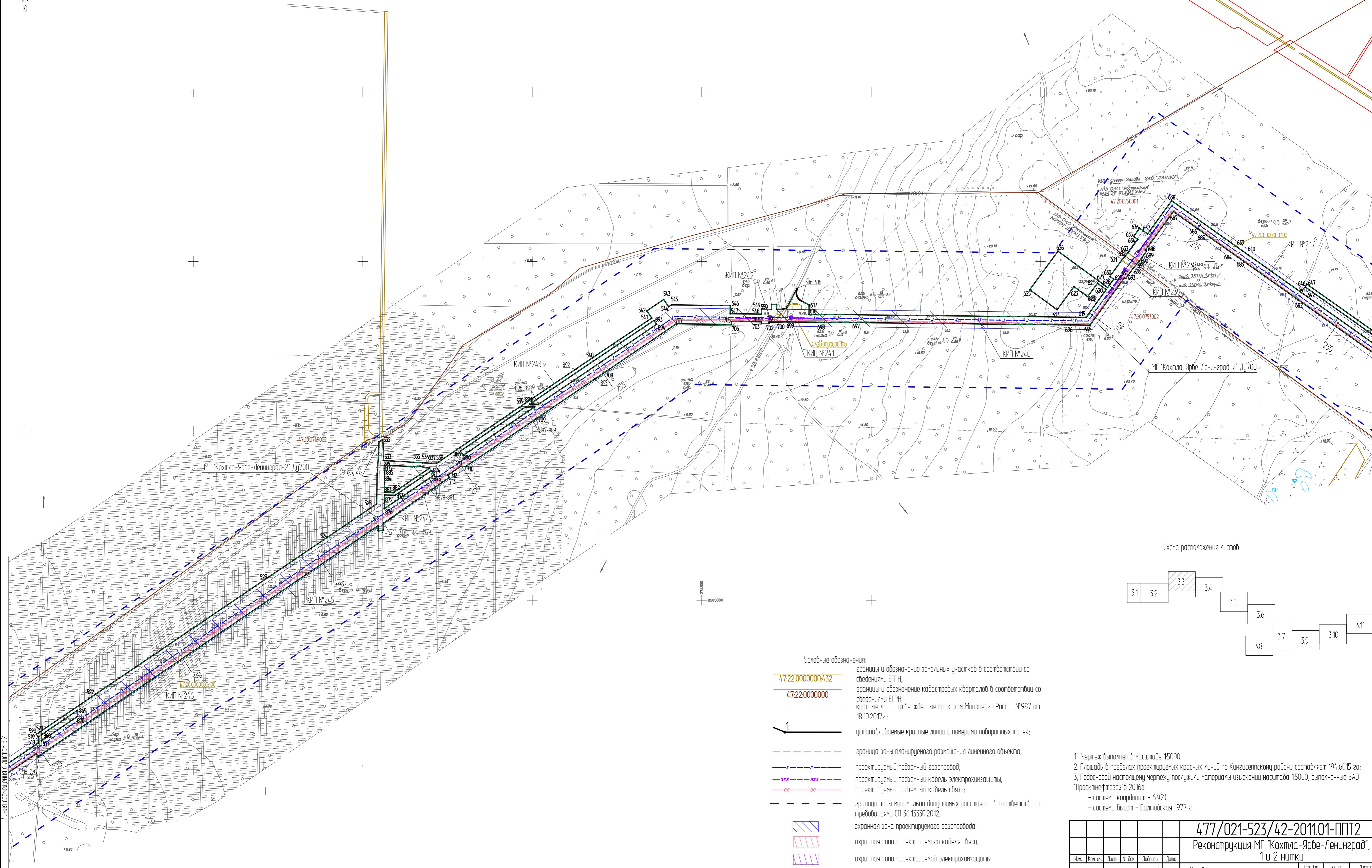
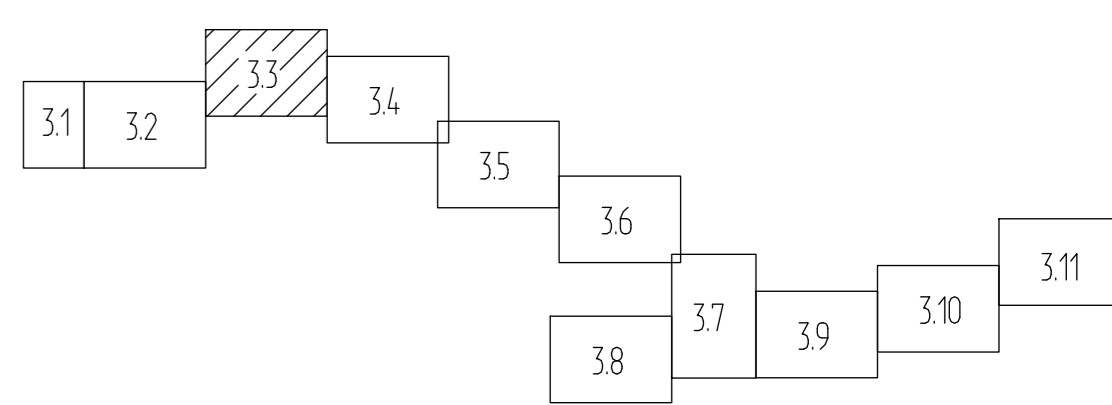
Согласован:

И.О. и Ф.И.О. Подпись и дата

В.О. и Ф.И.О. Подпись и дата

Лист № 32

Линия совмещена с листом 31

| | | | | | | | | |
|---|------------|------|--------|---------|--|--|------|--------|
| | | | | | 477/021-523/42-2011.01-ППТ2 | | | |
| | | | | | Реконструкция МГ "Кохтла-Ярве-Ленинград", 1 и 2 нитки | | | |
| Изм. | Кол.уч. | Лист | № док. | Подпись | Дата | Склад | Лист | Листов |
| Нач. отдела | Митвольчук | | | | 05.17 | П | 3.3 | |
| Разработал | Шляхоба | | | | 05.17 | | | |
| Проверил | Митвольчук | | | | 05.17 | | | |
| Н.контр. | Николаева | | | | 05.17 | | | |
| Основная часть проекта планировки территории. Графическая часть | | | | | | Проект ЗАО "Траектнефтегаз" Санкт-Петербург, 2017 г. | | |
| Чертеж планировки территории. Кингисеппский район (продолжение 2). М 1:5000 | | | | | | Формат А1 | | |











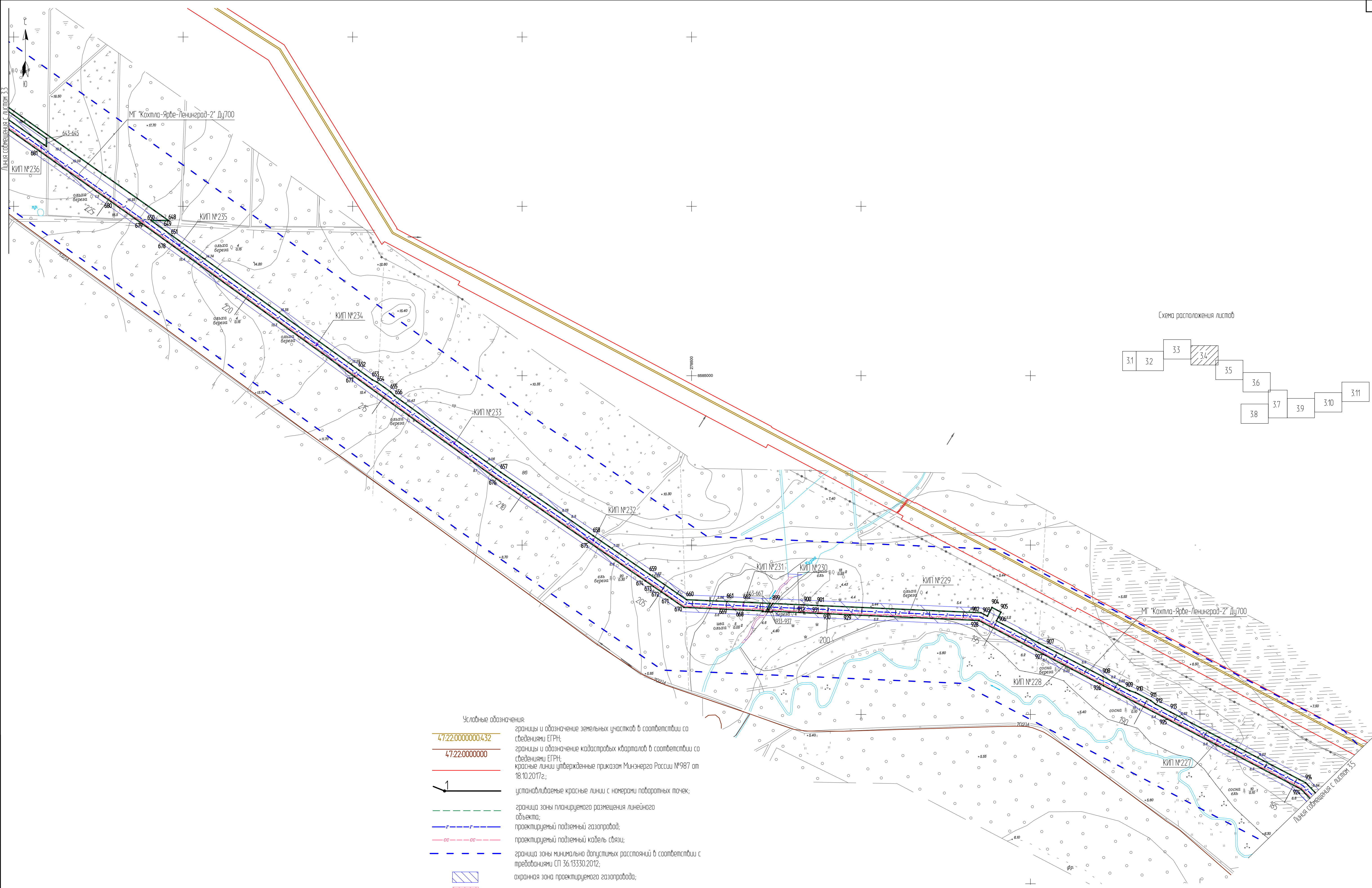
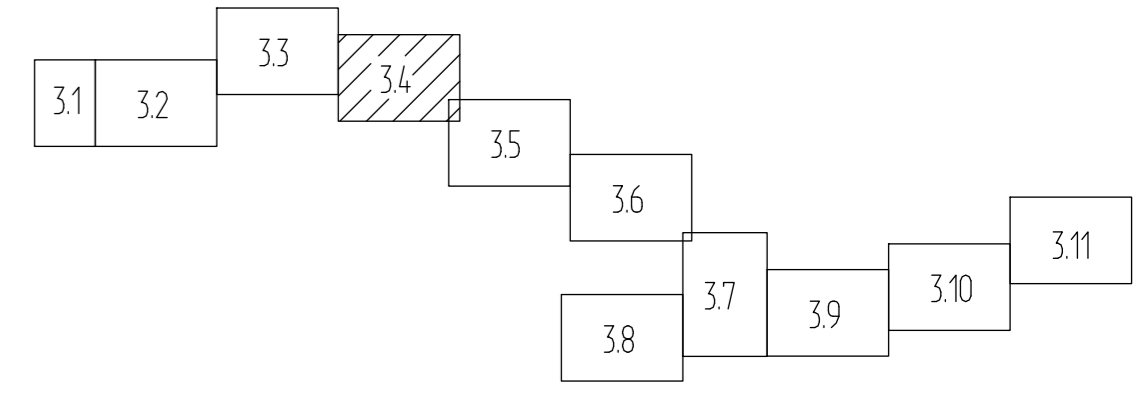

Схема расположения листов



Условные обозначения:

-  47:22:0000000:432 границы и обозначение земельных участков в соответствии со сведениями ЕГРН;
-  47:22:0000000 границы и обозначение кадастровых кварталов в соответствии со сведениями ЕГРН;
-  красные линии утверждены приказом Минэнерго России №987 от 18.10.2017г.;
-  устанавливаемые красные линии с номерами поворотных точек;
-  граница зоны планируемого размещения линейного объекта;
-  проектируемый подземный газопровод;
-  проектируемый подземный кабель связи;
-  граница зоны минимально допустимых расстояний в соответствии с требованиями СП 36.13330.2012;
-  охранная зона проектируемого газопровода;
-  охранная зона проектируемого кабеля связи.

1. Чертеж выполнен в масштабе 1:5000;
2. Площадь в пределах проектируемых красных линий по Кингисеппскому району составляет 194,6015 га;
3. Подосновой настоящему чертежу послужили материалы изысканий масштаба 1:5000, выполненные ЗАО "Проектнефтегаз" в 2016г.:
 - система координат - 63(2);
 - система высот - Балтийская 1977 г.

| | | | | | | | | | |
|-------------|-----------|------|--------|---|--|---|-------|------|--------|
| | | | | | 477/021-523/42-2011.01-ППТ2 | | | | |
| | | | | | Реконструкция МГ "Кохтла-Ярве-Ленинград", 1 и 2 нитки | | | | |
| Изм. | Кол. изм. | Лист | № док. | Подпись | Дата | Основная часть проекта планировки территории. Графическая часть | Склад | Лист | Листов |
| Нач. отдела | Матвейчук | | |  | 05.17 | Чертеж планировки территории Кингисеппский район (продолжение 3). М 1:5000 | П | 34 | |
| Разработал | Шляхова | | |  | 05.17 | | | | |
| Проверил | Матвейчук | | |  | 05.17 | | | | |
| Н. контр. | Николаева | | |  | 05.17 | | | | |

Составитель:
И.Ф. № подл. Подпись и дата
Взам. инв. №



Схема расположения листов



- Условные обозначения:
- 47:22:0000000.432 границы и обозначение земельных участков в соответствии со сведениями ЕГРН;
 - 47:22:0000000 границы и обозначение кадастровых кварталов в соответствии со сведениями ЕГРН;
 - красные линии утвержденные приказом Минэнерго России №987 от 18.10.2017г.;
 - устанавливаемые красные линии с номерами поворотных точек;
 - - - граница зоны планируемого размещения линейного объекта;
 - проектируемый подземный газопровод;
 - - - проектируемый подземный кабель связи;
 - - - граница зоны минимально допустимых расстояний в соответствии с требованиями СП 36.13330.2012;
 - ▨ охранная зона проектируемого газопровода;
 - ▨ охранная зона проектируемого кабеля связи.

- Чертеж выполнен в масштабе 1:5000;
- Площадь в пределах проектируемых красных линий по Кингисеппскому району составляет 194,6015 га;
- Подосновой настоящему чертежу послужили материалы изысканий масштаба 1:5000, выполненные ЗАО "Проектнефтегаз" в 2016г.
 - система координат - 6312);
 - система высот - Балтийская 1977 г.

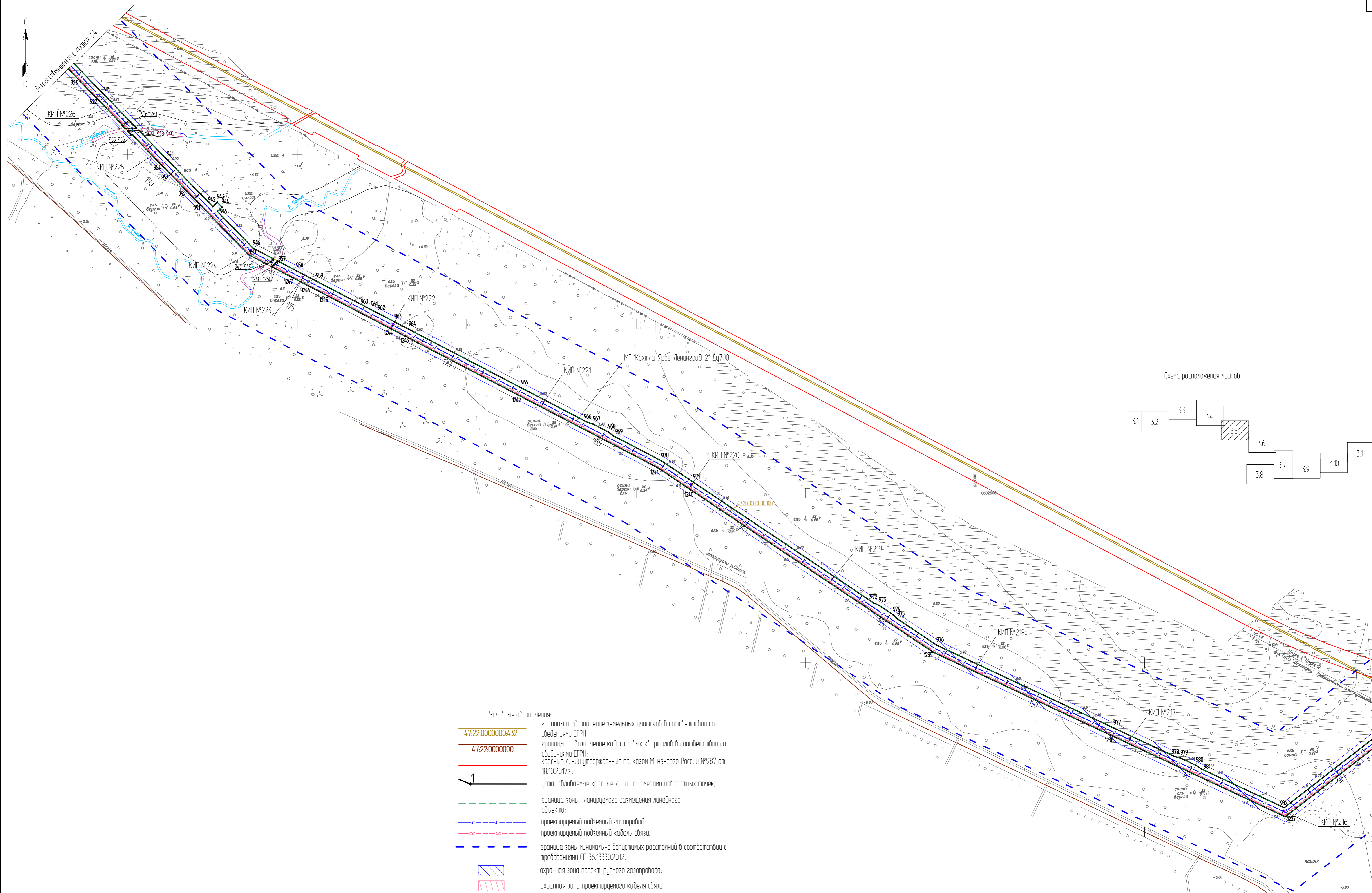
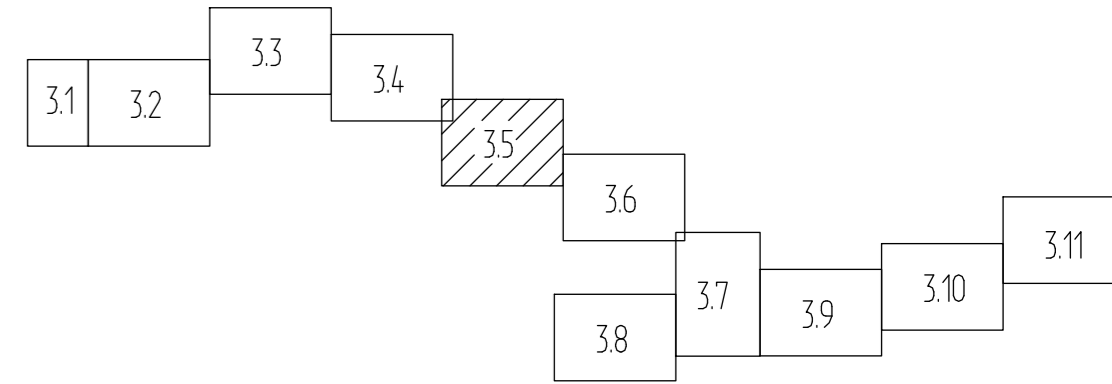
| | | | | | | | | |
|-----------------------------|-----------|------|--------|---------|---|--|------|--------|
| 477/021-523/42-2011.01-ППТ2 | | | | | Реконструкция МГ "Кохтла-Ярве-Ленинград", 1 и 2 нитки | | | |
| Изм. | Кол.уч. | Лист | № док. | Подпись | Дата | Склад | Лист | Листов |
| | | | | | | П | 35 | |
| Нач. отдела | Матвейчук | | | | 05.17 | Основная часть проекта планировки территории. Графическая часть | | |
| Разработал | Шляхова | | | | 05.17 | Чертеж планировки территории. Кингисеппский район (продолжение 4). | | |
| Проверил | Матвейчук | | | | 05.17 | М 1:5000 | | |
| Н.контр. | Николаева | | | | 05.17 | Формат А1 | | |

Составитель: _____
 Проверил: _____
 Взам. инж. _____
 Инв. № подл. _____
 Подпись и дата: _____

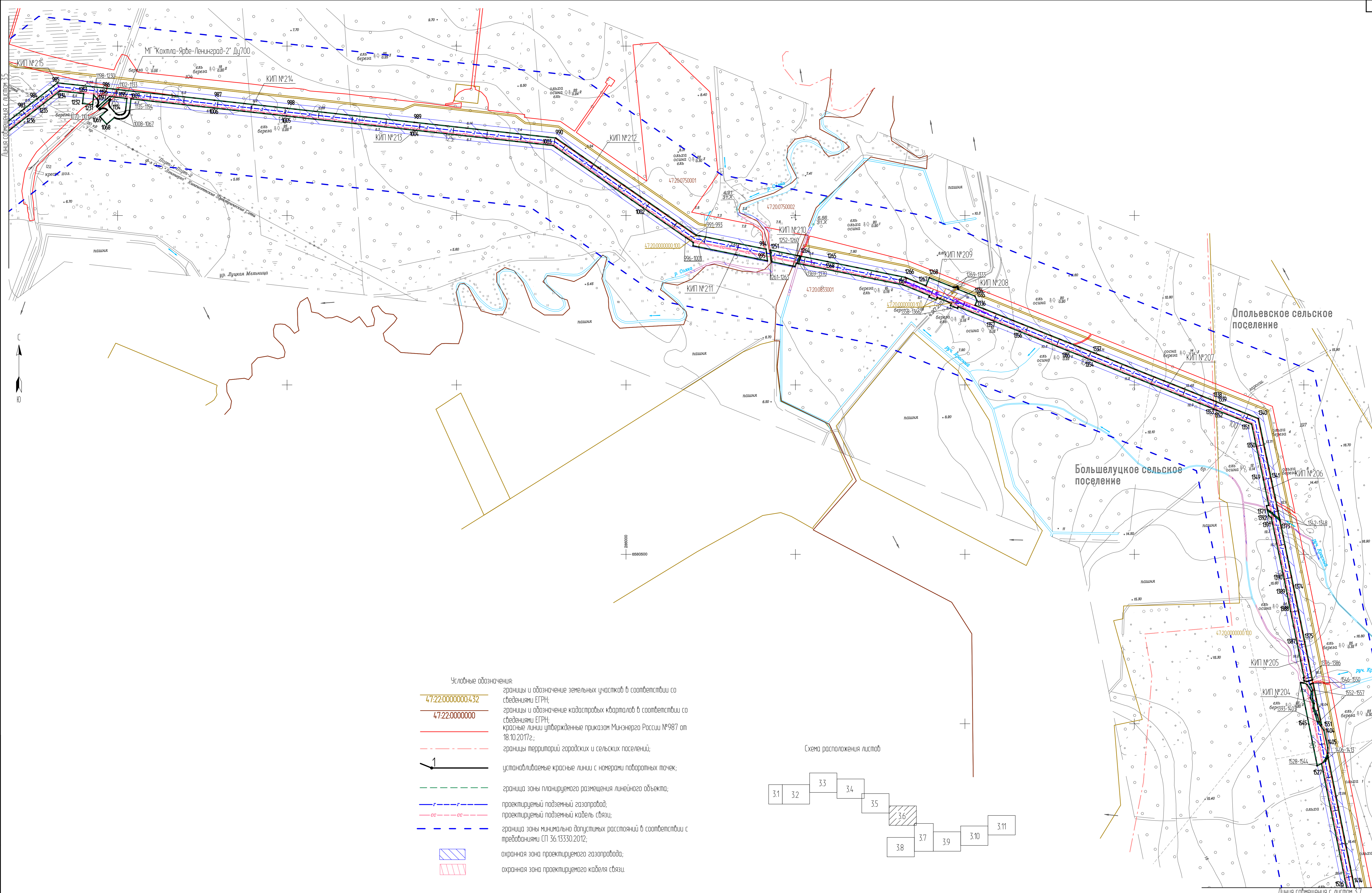

- Условные обозначения:
- границы и обозначение земельных участков в соответствии со сведениями ЕГРН;
 - границы и обозначение кадастровых кварталов в соответствии со сведениями ЕГРН;
 - границы территории утвержденных приказом Минэнерго России №987 от 18.10.2017г.;
 - устанавливаемые красные линии с номерами поворотных точек;
 - граница зоны планируемого размещения линейного объекта;
 - проектируемый подземный газопровод;
 - проектируемый подземный кабель связи;
 - граница зоны минимально допустимых расстояний в соответствии с требованиями СП 36.13330.2012;
 - охранная зона проектируемого газопровода;
 - охранная зона проектируемого кабеля связи.

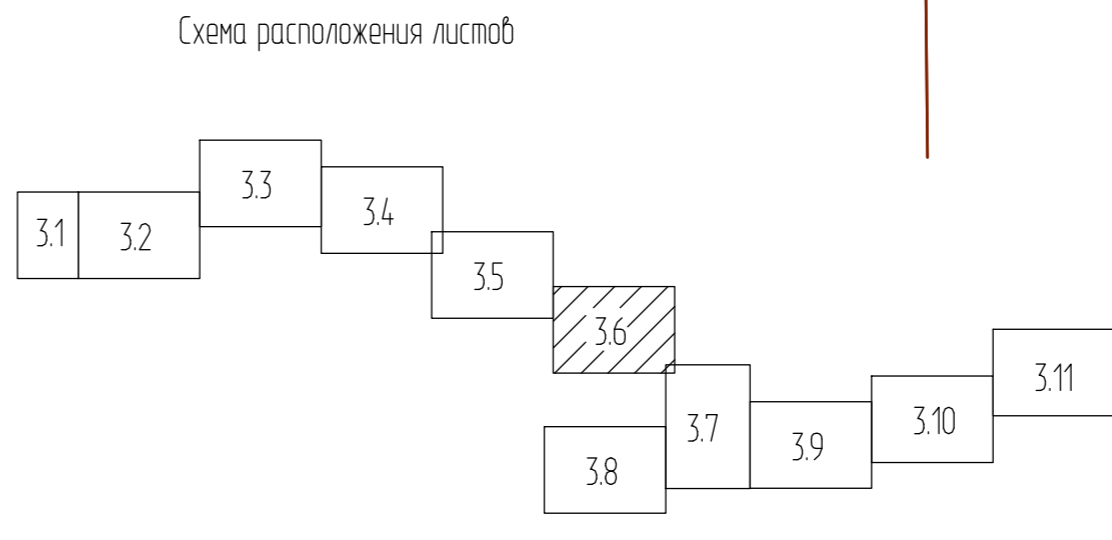

1. Чертеж выполнен в масштабе 1:5000;
2. Площадь в пределах проектируемых красных линий по Кингисеппскому району составляет 194,6015 га;
3. Подосновой настоящему чертежу послужили материалы изысканий масштаба 1:5000, выполненные ЗАО "Проектнефтегаз" в 2016г.:
 - система координат - 63(2);
 - система высот - Балтийская 1977 г.

| | | | |
|---|------------|--------------------------|--------|
| 477/021-523/42-2011.01-ППТ2 | | | |
| Реконструкция МГ "Кохтла-Ярве-Ленинград", 1 и 2 нитки | | | |
| Изм. | Кол. изм. | Лист | № док. |
| Нач. отдела | Матвеевчук | Подпись | Дата |
| Разработал | Шляхоба | | 05.17 |
| Проверил | Матвеевчук | | 05.17 |
| Н. контр. | Николаева | | 05.17 |
| Основная часть проекта планировки территории. Графическая часть | | Лист | 3.6 |
| Чертеж планировки территории. Кингисеппский район (продолжение 5). М 1:5000 | | Лист | 3.6 |
| ЗАО "Проектнефтегаз" | | Санкт-Петербург, 2017 г. | |

№ док. Дата Подпись и дата Взам. инв. №

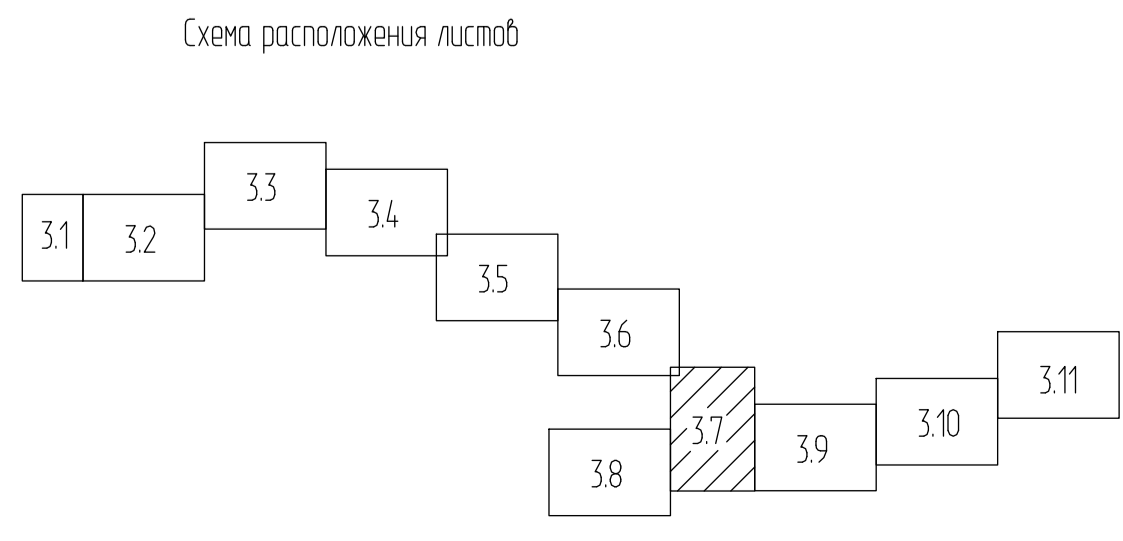
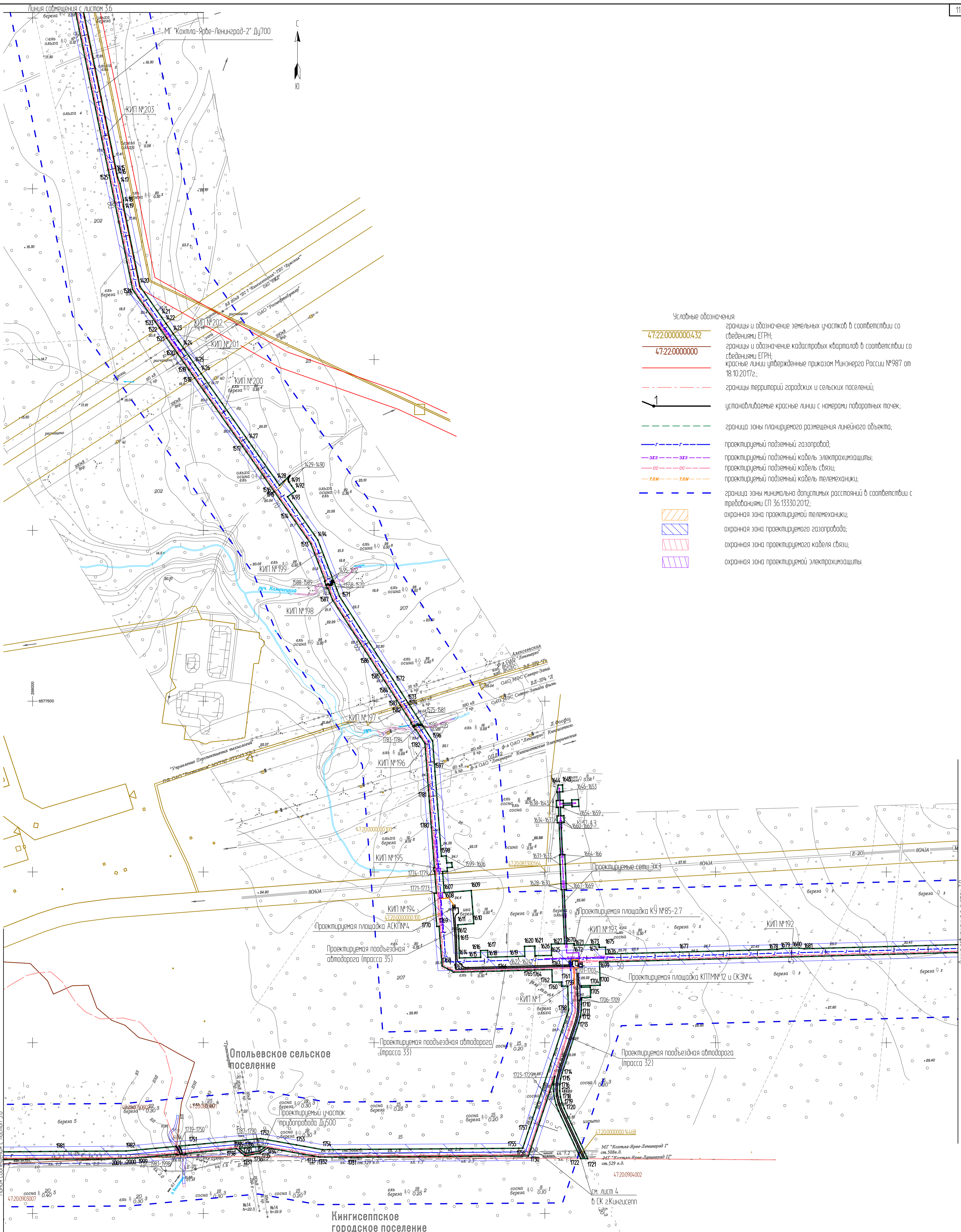

| | | | | |
|--|-----------|------|--------|---------|
| 477/021-523/42-2011.01-ППТ2 | | | | |
| Реконструкция МГ "Кохтла-Ярве-Ленинград", 1 и 2 нитки | | | | |
| Изм. | Кол.уч. | Лист | № док. | Подпись |
| | | | | |
| Нач. отдела | Матвейчук | | 05.17 | |
| Разработал | Шелехова | | 05.17 | |
| Проверил | Матвейчук | | 05.17 | |
| Ил. комп. | Николаева | | 05.17 | |
| Основная часть проекта планировки территории. Графическая часть | | | | Листов |
| Чертеж планировки территории. Кингисеппский район (продолжение 6). | | | | 3,7 |
| М 1:5000 | | | | |
| ЗАО ПроектИнтегаз | | | Листов | |
| Санкт-Петербург, 2017 г. | | | | |

Создано: [Blank]
 Проверено: [Blank]
 Утверждено: [Blank]

| Объекты, здания и сооружения (из табл. 4 (СП 36.13330.2012)) | Требование СП36.13330.2012 | Факт | ПК трассы | Применяемые трубы, требования к испытаниям и контролю сварных соединений | Примечание |
|---|----------------------------|------|-------------------|---|---|
| Города и другие населенные пункты; коллективные сады с садовыми домами, дачные поселки; отдельные промышленные и сельскохозяйственные предприятия; тепличные комбинаты и хозяйства; птицефабрики; молокозаводы; мачты (башни) и сооружения многоканальной радиорелейной линии связи операторов связи - владельцев коммуникаций; | | | | | |
| Участок 47:20:0753004 (Ленинградская область, Кингисепский муниципальный район, Кингисепское городское поселение, город Кингисепп, Кржижовское шоссе, 75); 47:20:0753004 (Ленинградская обл., Кингисепский муниципальный район, Кингисепское городское поселение, з. Кингисепп, микрорайон "Новый Луцк") | 150 | 105 | ПК30-ПК37+29 | Электросварные трубы Ø530x8, 100%-ВИК, 100%-ПК, 100%-УЭК; предварительные гидравлические испытания на давлении 1,25Рраб в течение 12 ч. | Сокращение минимального расстояния не более чем на 30% с повышением категории участка до "Б". |
| Участок 47:20:0760007 (Ленинградская область, Кингисепский муниципальный район, Большелуцкое сельское поселение) | 150 | 75 | ПК37+29 - ПК44+84 | Электросварные трубы Ø530x9, 100%-ВИК, 100%-ПК, 100%-УЭК; предварительные гидравлические испытания на давлении 1,5Рраб в течение 12 ч. | Сокращение минимального расстояния не более чем на 50% с повышением категории участка до "Б". |

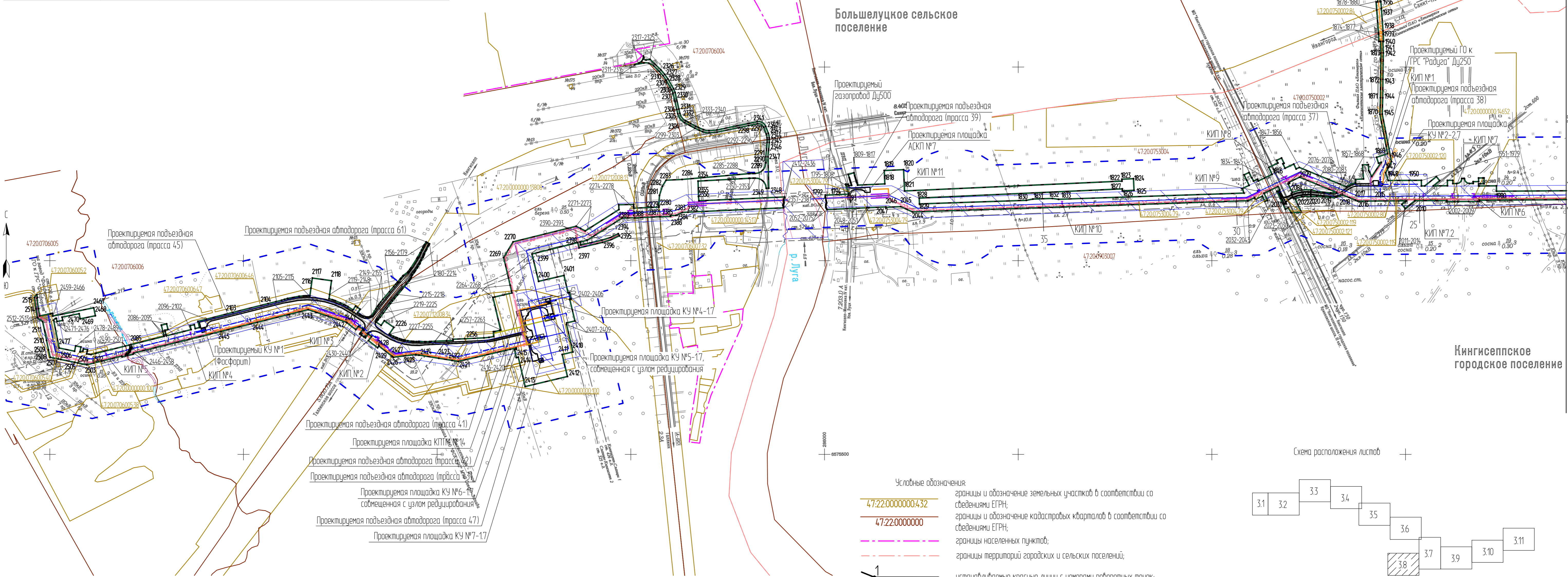

| Составитель | Проверил | Дата |
|-------------|----------|-------|
| В.А.С. | И.В.С. | 05.17 |
| М.В.С. | И.В.С. | 05.17 |
| И.В.С. | И.В.С. | 05.17 |

- Условные обозначения:
- 47:22:0000000.432 - границы и обозначение земельных участков в соответствии со сведениями ЕГРН;
 - 47:22:0000000 - границы и обозначение кадастровых кварталов в соответствии со сведениями ЕГРН;
 - --- --- - границы населенных пунктов;
 - --- --- - границы территорий городских и сельских поселений;
 - 1 - устанавливаемые красные линии с номерами бортовых точек;
 - --- --- - граница зоны планируемого размещения линейного объекта;
 - --- --- - проектируемый подземный газопровод;
 - --- --- - проектируемый подземный кабель телемеханики совместно с охранной сигнализацией;
 - --- --- - проектируемый подземный кабель электрохимзащиты;
 - --- --- - проектируемый подземный кабель связи;
 - --- --- - проектируемый подземный кабель электрооснаждения;
 - --- --- - граница зоны минимально допустимых расстояний в соответствии с требованиями СП 36.13330.2012;
 - --- --- - охранная зона проектируемой телемеханики;
 - --- --- - охранная зона проектируемого электрооснаждения;
 - --- --- - охранная зона проектируемого газопровода;
 - --- --- - охранная зона проектируемого кабеля связи;
 - --- --- - охранная зона проектируемой электрохимзащиты.

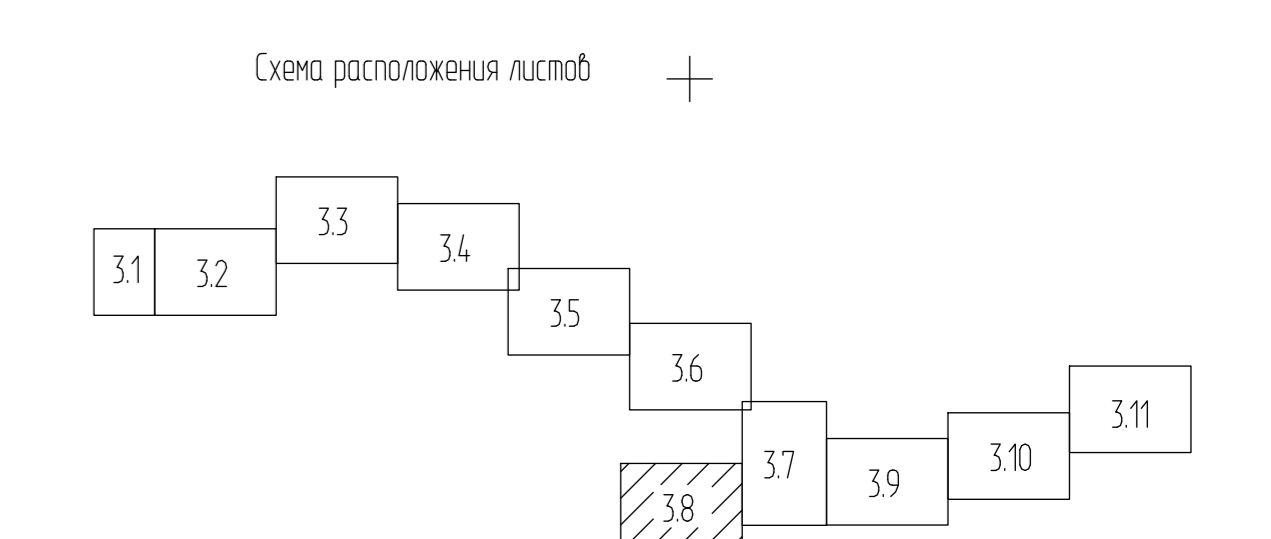

- Чертеж выполнен в масштабе 1:5000;
- Площадь в пределах проектируемых красных линий по Кингисепскому району составляет 194,6015 га;
- Подосновой настоящего чертежу послужили материалы изысканий масштаба 1:5000, выполненные ЗАО "Проектнефтегаз" в 2016г.:
 - система координат - 63(2);
 - система высот - Балтийская 1977 г.

| 477/021-523/42-2011.01-ППТ2 | | | |
|---|-----------|--------|-------|
| Реконструкция МГ "Кохтла-Ярве-Ленинград", 1 и 2 нитки | | | |
| Изм. | Кол. изм. | Лист | Дата |
| Нач. отдела | Матвейчук | И.В.С. | 05.17 |
| Разработал | Шляхова | И.В.С. | 05.17 |
| Проверил | Матвейчук | И.В.С. | 05.17 |
| Н. контр. | Николаева | И.В.С. | 05.17 |

| | | |
|--|------|-----|
| Основная часть проекта планировки территории. Графическая часть | Лист | 3.8 |
| Чертеж планировки территории. Кингисепский район (продолжение 7). М 1:5000 | Лист | 3.8 |

3АО Проектнефтегаз
Санкт-Петербург, 2017 г.
Формат А1

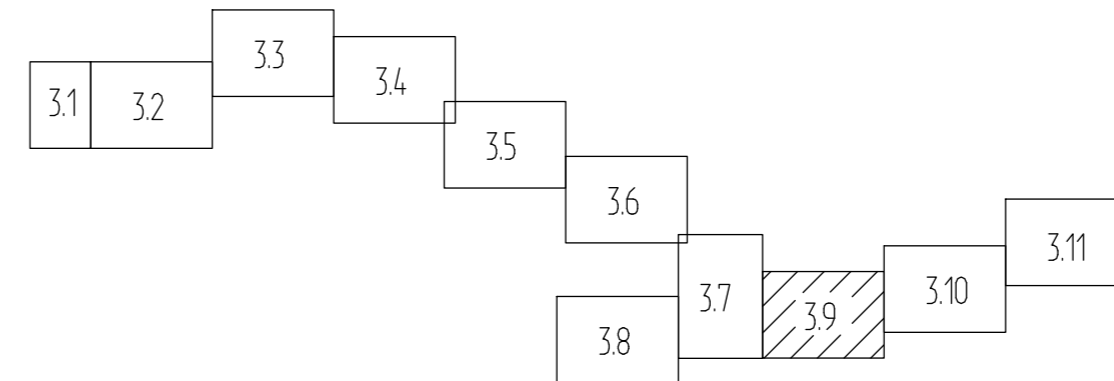

- Условные обозначения:
- границы и обозначение земельных участков в соответствии со сведениями ЕГРН;
 - границы и обозначение кадастровых кварталов в соответствии со сведениями ЕГРН;
 - границы территории городских и сельских поселений;
 - устанавливаемые красные линии с номерами бортовых точек;
 - граница зоны планируемого размещения линейного объекта;
 - проектируемый подземный газопровод;
 - проектируемый подземный кабель телемеханики;
 - проектируемый подземный кабель электрохимзащиты;
 - проектируемый подземный кабель связи;
 - проектируемый подземный кабель электрооснаждения;
 - граница зоны минимально допустимых расстояний в соответствии с требованиями СП 36.13330.2012;
 - охранная зона проектируемой телемеханики;
 - охранная зона проектируемого электрооснаждения;
 - охранная зона проектируемого газопровода;
 - охранная зона проектируемого кабеля связи;
 - охранная зона проектируемой электрохимзащиты.

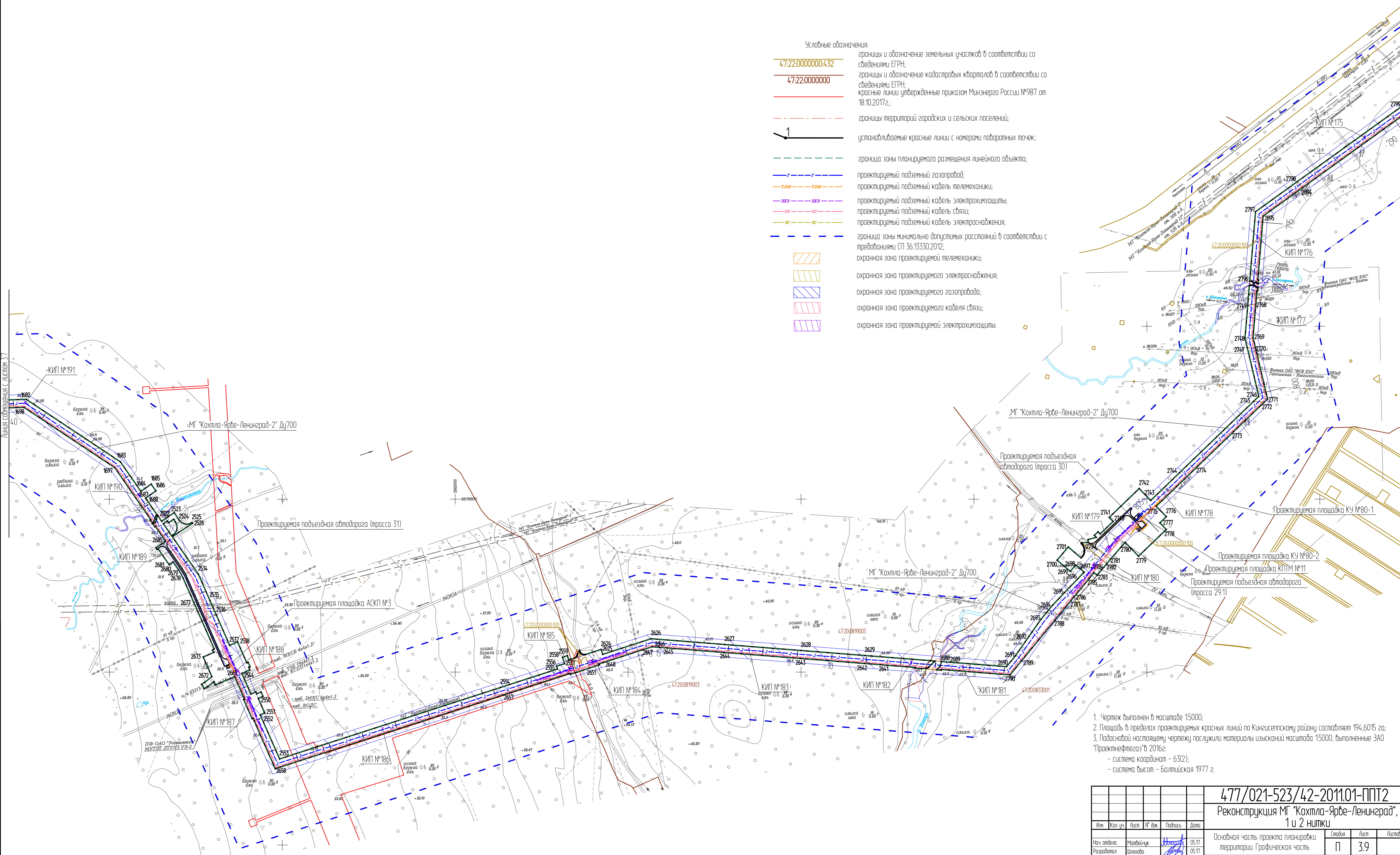

1. Чертеж выполнен в масштабе 1:5000;
 2. Площадь в пределах проектируемых красных линий по Кингисеппскому району составляет 194,6015 га;
 3. Подосновой настоящему чертежу послужили материалы съемки масштаба 1:5000, выполненные ЗАО "Проектнефтегаз" в 2016г.
 - система координат - 63(2);
 - система высот - Балтийская 1977 г.

| | | | | | | |
|-------------|------------|------|--------|---|-------|---|
| | | | | 477/021-523/42-2011.01-ППТ2 | | |
| | | | | Реконструкция МГ "Кохтла-Ярве-Ленинград", 1 и 2 нитки | | |
| Изм. | Кол. уч. | Лист | № док. | Подпись | Дата | Содержание |
| Нач. отдела | Митвольчук | 39 | 05.17 | | 05.17 | Основная часть проекта планировки территории. Графическая часть |
| Разработал | Шелехова | | 05.17 | | | |
| Проверил | Митвольчук | | 05.17 | | | Чертеж планировки территории. Кингисеппский район (продолжение 8). М 1:5000 |
| Н. контр. | Николаева | | 05.17 | | | |
| | | | | ЗАО "Проектнефтегаз" Санкт-Петербург, 2017 г. Формат А1 | | |



Схема расположения листов



- Условные обозначения:
- 47.22.0000000.432 границы и обозначение земельных участков в соответствии со сведениями ЕГРН;
 - 47.22.0000000 границы и обозначение кадастровых кварталов в соответствии со сведениями ЕГРН;
 - устанавливаемые красные линии с номерами бортовых точек;
 - граница зоны планируемого размещения линейного объекта;
 - проектируемый подземный газопровод;
 - проектируемый подземный кабель электрохимзащиты;
 - проектируемый подземный кабель связи;
 - граница зоны минимально допустимых расстояний в соответствии с требованиями СП 36.13330.2012;
 - охранная зона проектируемого газопровода;
 - охранная зона проектируемого кабеля связи;
 - охранная зона проектируемой электрохимзащиты.

1. Чертеж выполнен в масштабе 1:5000;
2. Площадь в пределах проектируемых красных линий по Кингисеппскому району составляет 194,6015 га;
3. Подосновой настоящему чертежу послужили материалы изысканий масштаба 1:5000, выполненные ЗАО "Промнефтегаз" в 2016г.:
 - система координат - 63(2);
 - система высот - Балтийская 1977 г.

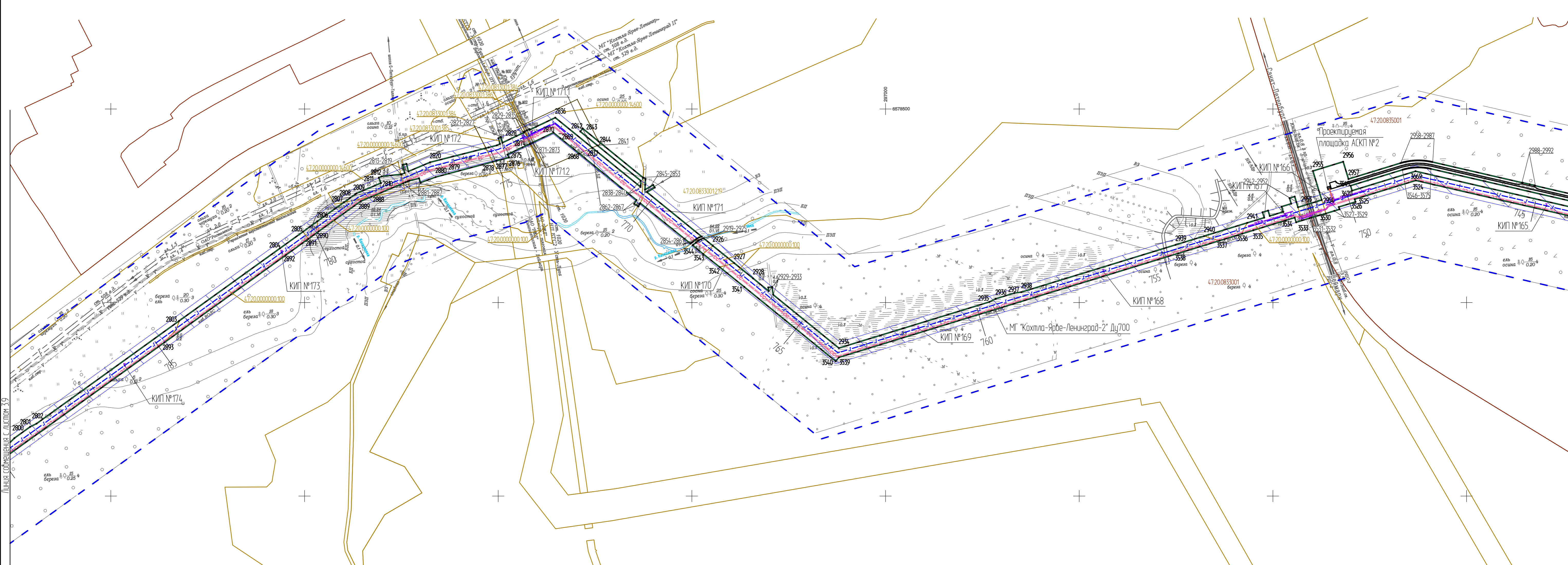
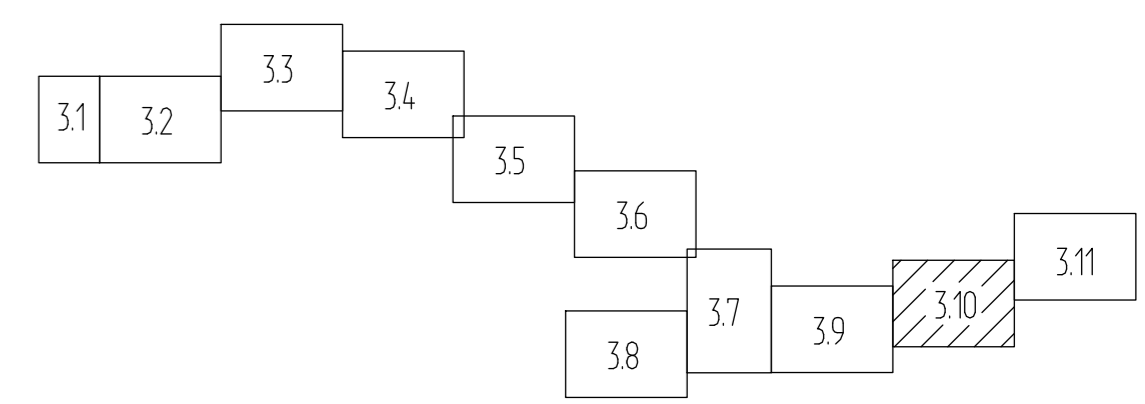
| | |
|----------------|--|
| Составитель | |
| Инв. № подл. | |
| Лист | |
| Взам. инв. № | |
| Подпись и дата | |

| | | | |
|---|-----------|---------------------------|--------|
| 477/021-523/42-2011.01-ППТ2 | | | |
| Реконструкция МГ "Кохтла-Ярве-Ленинград", 1 и 2 нитки | | | |
| Изм. | Кол.уч. | Лист | № док. |
| Нач. отдела | Матвеевчк | 05.17 | |
| Разработал | Шляхова | 05.17 | |
| Проверил | Матвеевчк | 05.17 | |
| Н.контр. | Николаева | 05.17 | |
| Основная часть проекта планировки территории. Графическая часть | | Лист | 3.10 |
| Чертеж планировки территории. Кингисеппский район (продолжение 9). М 1:5000 | | Лист | 3.10 |
| Проект | | ЗАО "Промнефтегаз" | |
| Исполн. | | Самара-Петербург, 2017 г. | |
| Формат А1 | | | |

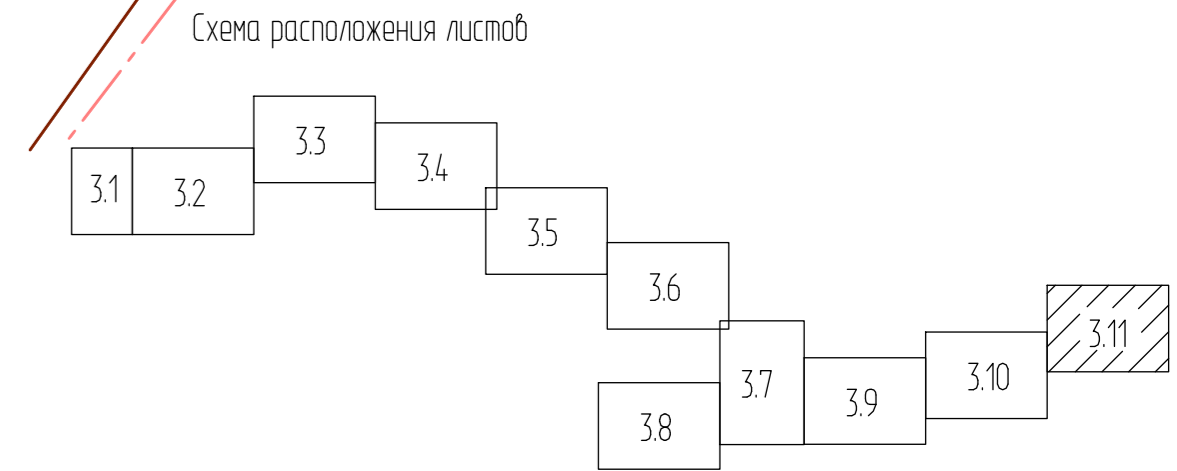
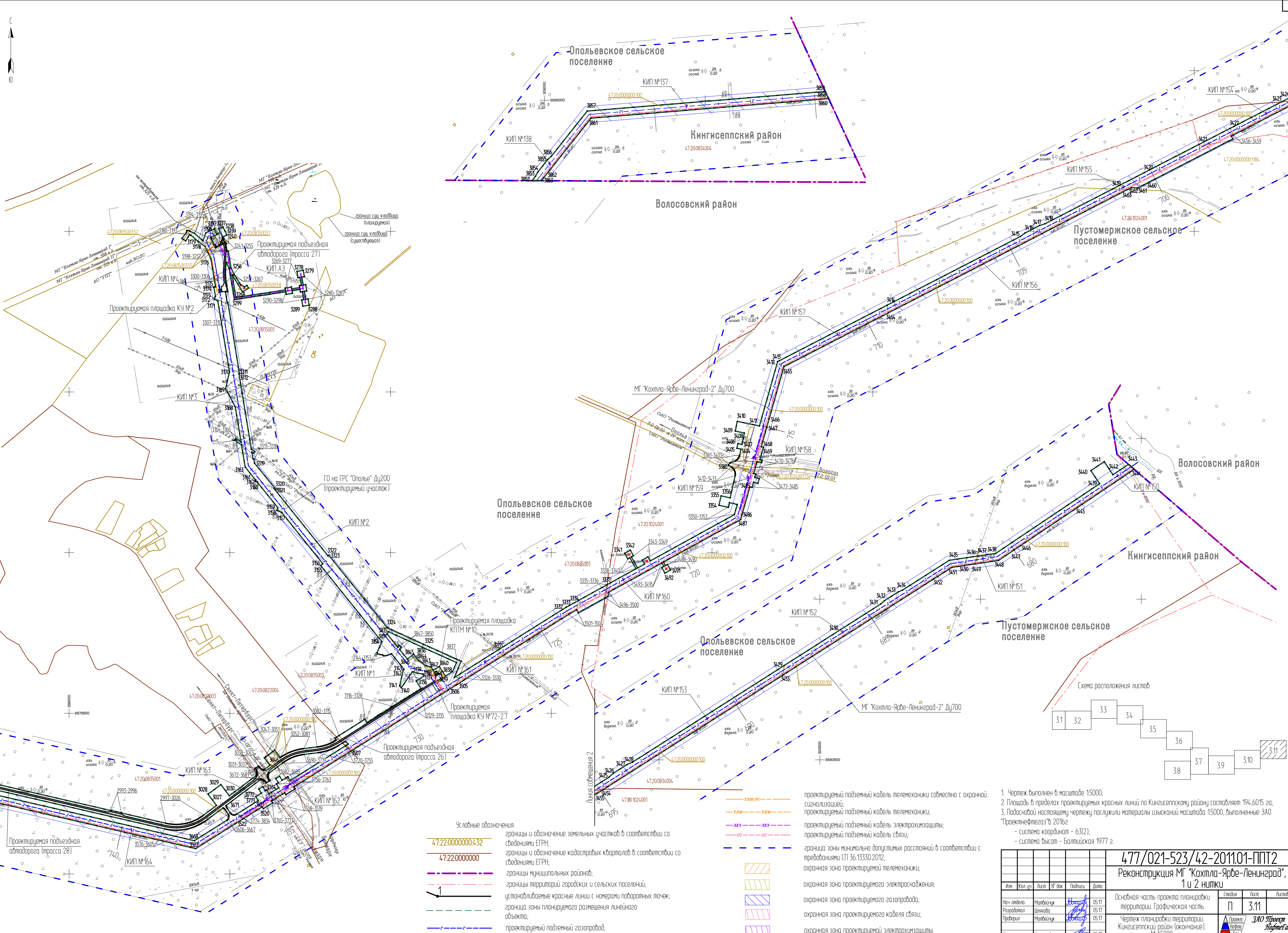

- Условные обозначения:
- 47.22.00000004.32 — границы и обозначение земельных участков в соответствии со сведениями ЕГРН;
 - 47.22.00000000 — границы и обозначение кадастровых кварталов в соответствии со сведениями ЕГРН;
 - — границы муниципальных районов;
 - — границы территорий городских и сельских поселений;
 - — устанавливаемые красные линии с номерами поворотных точек;
 - — граница зоны планируемого размещения линейного объекта;
 - — проектируемый подземный газопровод;
 - — проектируемый подземный кабель телемеханики совместно с охранной сигнализацией;
 - — проектируемый подземный кабель телемеханики;
 - — проектируемый подземный кабель электрохимзащиты;
 - — проектируемый подземный кабель связи;
 - — граница зоны минимально допустимых расстояний в соответствии с требованиями СП 36.13330.2012;
 - — охранная зона проектируемой телемеханики;
 - — охранная зона проектируемого электроподведения;
 - — охранная зона проектируемого газопровода;
 - — охранная зона проектируемого кабеля связи;
 - — охранная зона проектируемой электрохимзащиты.

1. Чертеж выполнен в масштабе 1:5000;
2. Площадь в пределах проектируемых красных линий по Кингисеппскому району составляет 194,6015 га;
3. Подосновой настоящему чертежу послужили материалы изысканий масштаба 1:5000, выполненные ЗАО "Проектнефтегаз" в 2016г:
 - система координат - 6312);
 - система высот - Балтийская 1977 г.

| | | | |
|---|-----------|-----------|--------|
| 477/021-523/42-2011.01-ППТ2 | | | |
| Реконструкция МГ "Кохтла-Ярве-Ленинград", 1 и 2 нитки | | | |
| Изм. | Кол. уч. | Лист | № док. |
| Нач. отдела | Матвейчук | Лист | 05.17 |
| Разработал | Шихова | Лист | 05.17 |
| Проверил | Матвейчук | Лист | 05.17 |
| Н. контр. | Николаева | Лист | 05.17 |
| Основная часть проекта планировки территории. Графическая часть | | Лист | 3.11 |
| Чертеж планировки территории. Кингисеппский район (окончание). М 1:5000 | | Лист | 3.11 |
| ЗАО Проектнефтегаз Санкт-Петербург, 2017 г. | | Формат А1 | |

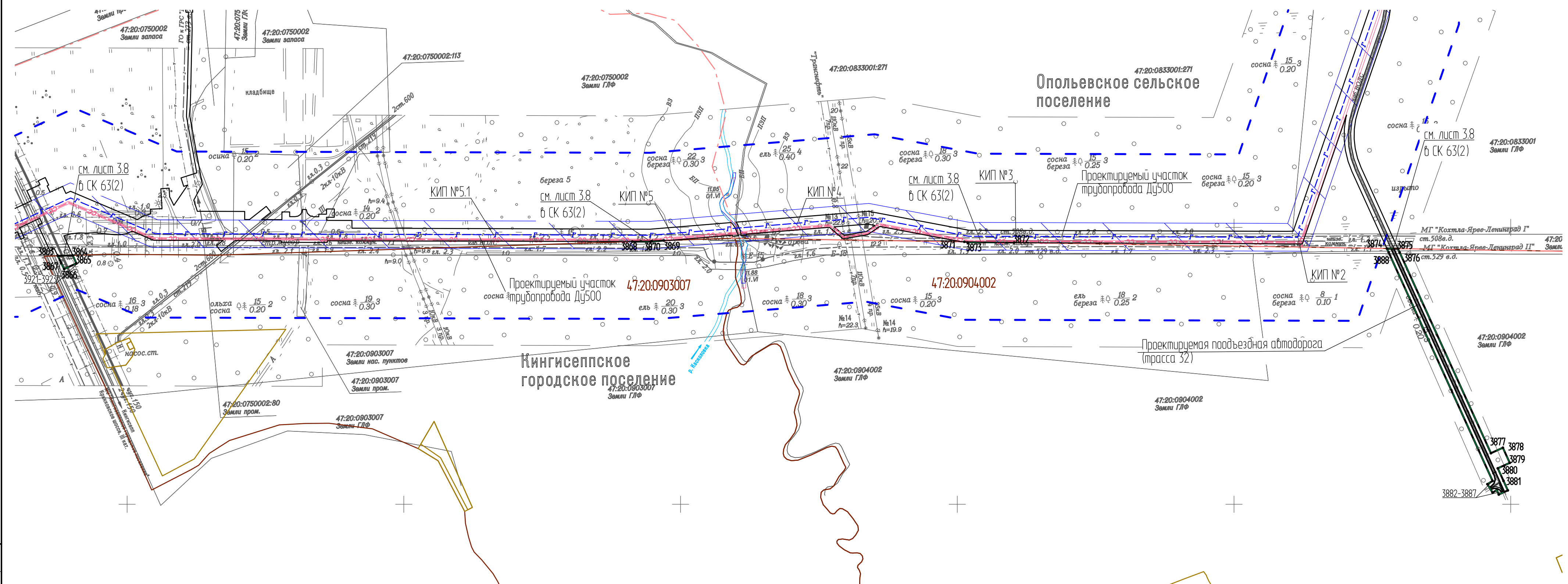

Условные обозначения:

- 47:22.0000000.432 — границы и обозначение земельных участков в соответствии со сведениями ЕГРН;
- 47:22.0000000 — границы и обозначение кадастровых кварталов в соответствии со сведениями ЕГРН;
- границы территорий городских и сельских поселений;
- устанавливаемые красные линии с номерами поворотных точек;
- граница зоны планируемого размещения линейного объекта;
- проектируемый подземный газопровод;
- проектируемый подземный кабель связи;
- граница зоны минимально допустимых расстояний в соответствии с требованиями СП 36.13330.2012;
- охранная зона проектируемого газопровода;
- охранная зона проектируемого кабеля связи.

1. Чертеж выполнен в масштабе 1:5000;
2. Площадь в пределах проектируемых красных линий по Кингисеппскому району составляет 194,6015 га;
3. Подосновой настоящему чертежу послужили материалы изысканий масштаба 1:5000, выполненные ЗАО "Проектнефтегаз" в 2016г.:
 - система координат местная г. Кингисепп;
 - система высот Балтийская 1977 г.

| | | | | | | | | | | |
|-------------|-----------|------|--------|---------|--|---|---|------|--------|---|
| | | | | | 477/021-523/42-2011.01-ППТ2 | | | | | |
| | | | | | Реконструкция МГ "Кохтла-Ярве-Ленинград", 1 и 2 нитки | | | | | |
| Изм. | Кол. уч. | Лист | № док. | Подпись | Дата | Основная часть проекта планировки территории. Графическая часть | Стандия | Лист | Листов | |
| Нач. отдела | Матвейчук | | | | 05.17 | | Чертеж планировки территории. Кингисеппский район. (МСК г.Кингисепп) М 1:5000 | П | 4 | 1 |
| Разработал | Шляхова | | | | 05.17 | | | | | |
| Проверил | Матвейчук | | | | 05.17 | | | | | |
| Н. контр. | Николаева | | | | 05.17 | | | | | |

Согласовано: _____
 Взам. инв. № _____
 Подпись и дата _____

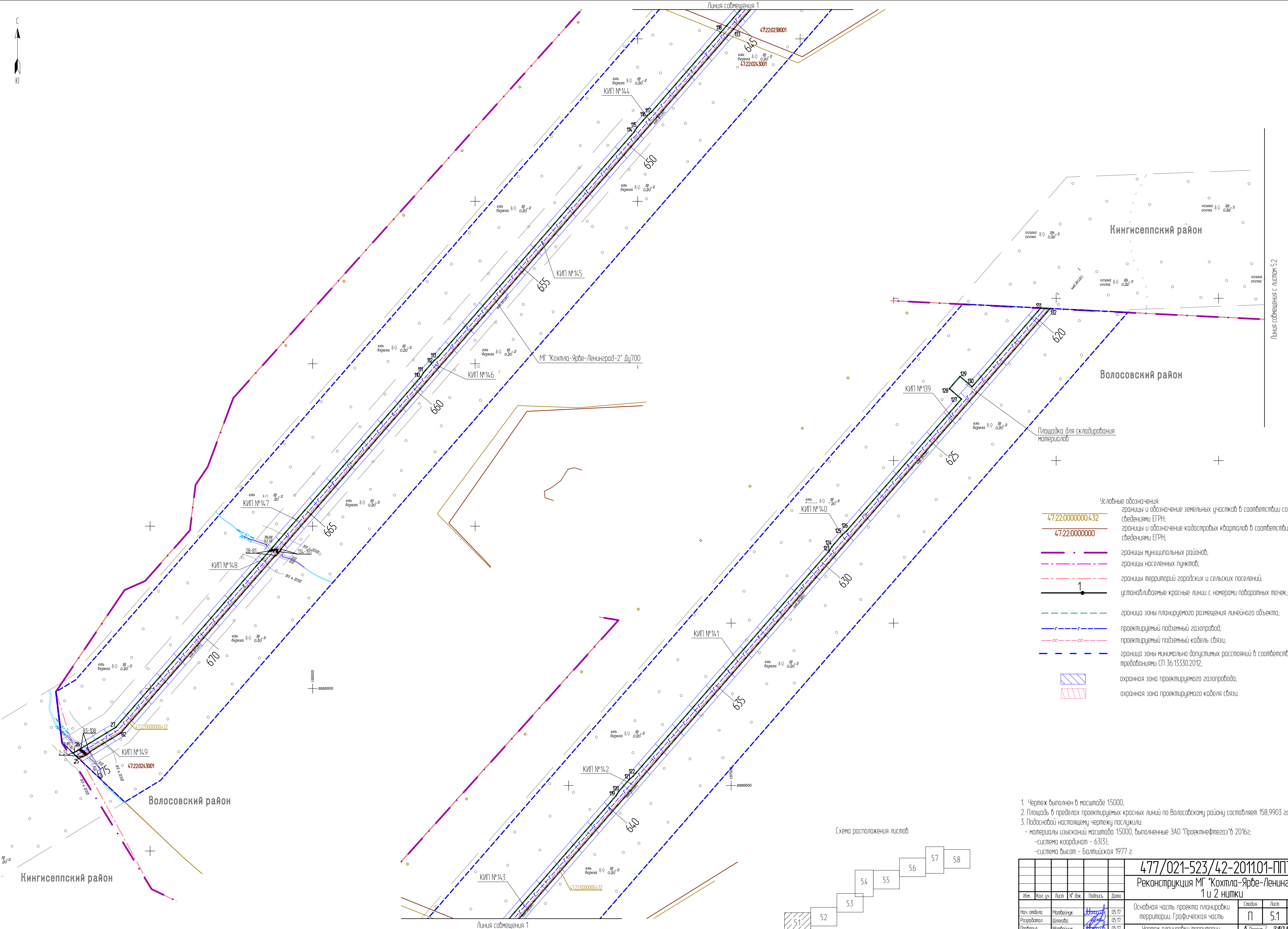

- Условные обозначения:
- 47:22:0000000.432 границы и обозначение земельных участков в соответствии со сведениями ЕГРН;
 - 47:22:0000000 границы и обозначение кадастровых кварталов в соответствии со сведениями ЕГРН;
 - границы муниципальных районов;
 - - - границы населенных пунктов;
 - - - границы территорий городских и сельских поселений;
 - 1 устанавливаемые красные линии с номерами поворотных точек;
 - - - граница зоны планируемого размещения линейного объекта;
 - - - проектируемый подземный газопровод;
 - - - проектируемый подземный кабель связи;
 - - - граница зоны минимально допустимых расстояний в соответствии с требованиями СП 36.13330.2012;
 - ▨ охранный зона проектируемого газопровода;
 - ▨ охранный зона проектируемого кабеля связи.

1. Чертеж выполнен в масштабе 1:5000;
 2. Площадь в пределах проектируемых красных линий по Волосовскому району составляет 158,9903 га;
 3. Подосновой настоящему чертежу послужили:
 - материалы изысканий масштаба 1:5000, выполненные ЗАО "Проектнефтегаз" в 2016г;
 - система координат - 63(3);
 - система высот - Балтийская 1977 г.

Схема расположения листов

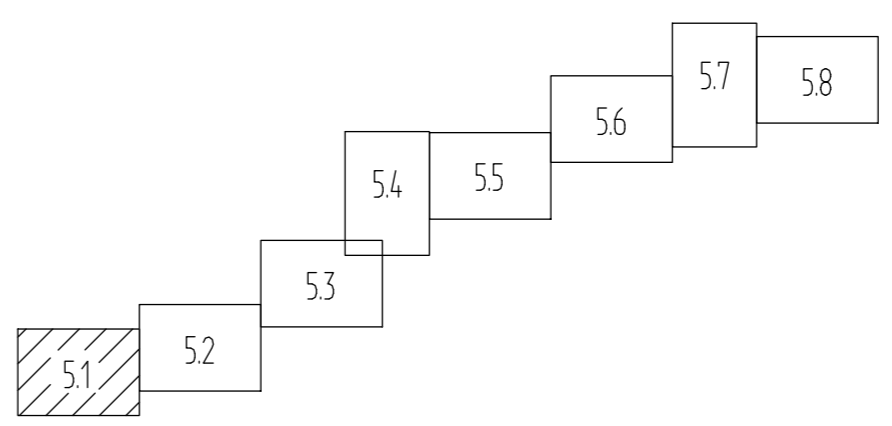

| | |
|--------------|--|
| Создатель: | |
| Исполнитель: | |
| Проверил: | |
| Утвердил: | |

| | | | | | | | | |
|-------------|-----------|------|--------|--|-------|---|--------|-----|
| | | | | 477/021-523/42-2011.01-ППТ2 | | | | |
| | | | | Реконструкция МГ "Кохтла-Ярве-Ленинград", 1 и 2 нитки | | | | |
| Изм. | Кол. уч. | Лист | № док. | Подпись | Дата | Содерж. | | |
| Нач. отдела | Матвейчук | | | | 05.17 | Основная часть проекта планировки территории. Графическая часть | | |
| Разработал | Шляхова | | | | 05.17 | | | |
| Проверил | Матвейчук | | | | 05.17 | | | |
| Н. контр. | Николаева | | | | 05.17 | | | |
| | | | | <table border="1"> <tr> <td>Лист</td> <td>5.1</td> </tr> </table> | | | Лист | 5.1 |
| Лист | 5.1 | | | | | | | |
| | | | | <table border="1"> <tr> <td>Формат</td> <td>A1</td> </tr> </table> | | | Формат | A1 |
| Формат | A1 | | | | | | | |

Линия сообщения с листом 52



Линия соприкосновения с листом 51

Линия соприкосновения с листом 53

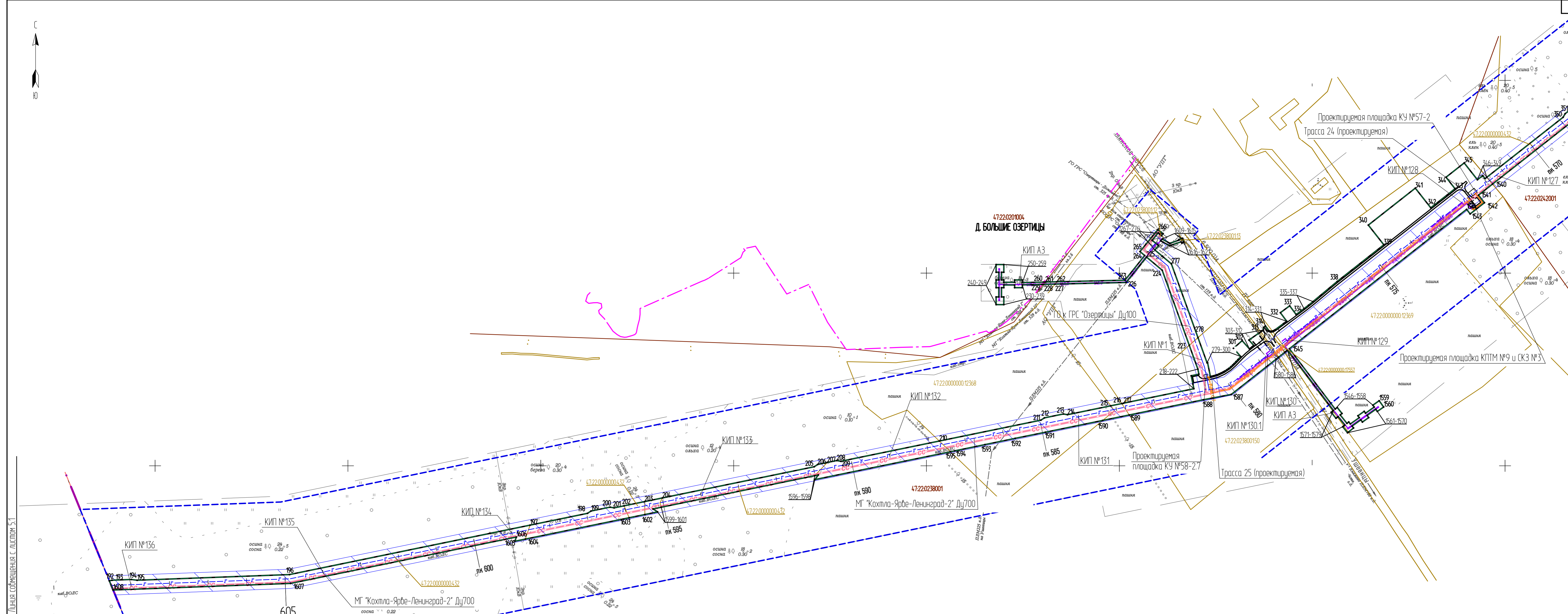

- Условные обозначения:
- границы и обозначение земельных участков в соответствии со сведениями ЕГРН;
 - границы и обозначение кадастровых кварталов в соответствии со сведениями ЕГРН;
 - границы муниципальных районов;
 - границы населенных пунктов;
 - границы территорий городских и сельских поселений;
 - устанавливаемые красные линии с номерами опорных точек;
 - граница зоны планируемого размещения линейного объекта;
 - проектируемый подземный газопровод;
 - проектируемый подземный кабель телемеханики совместно с охранной сигнализацией;
 - проектируемый подземный кабель телемеханики;
 - проектируемый подземный кабель электрохимзащиты;
 - проектируемый подземный кабель связи;
 - граница зоны минимально допустимых расстояний в соответствии с требованиями СП 36.13330.2012;
 - охранная зона проектируемой телемеханики;
 - охранная зона проектируемого газопровода;
 - охранная зона проектируемого кабеля связи;
 - охранная зона проектируемой электрохимзащиты.

Схема расположения листов

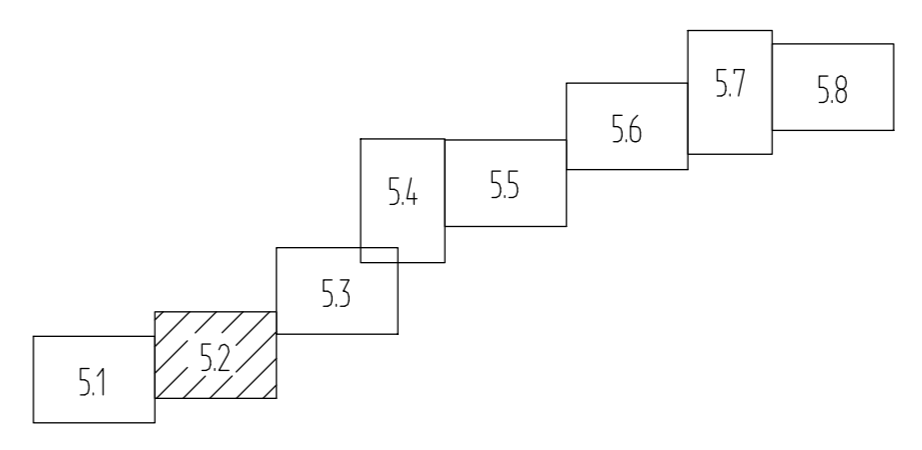

1. Чертеж выполнен в масштабе 1:5000;
2. Площадь в пределах проектируемых красных линий по Волосовскому району составляет 158,9903 га;
3. Подсобной настоящей чертежу послужили:
 - материалы изысканий масштаба 1:5000, выполненные ЗАО "Проектнефтегаз" в 2016г;
 - система координат - 63131;
 - система высот - Балтийская 1977 г.

| 477/021-523/42-2011.01-ППТ2 | | | | | Реконструкция МГ "Кохтла-Ярве-Ленинград", 1 и 2 нитки | | | |
|-----------------------------|------------|------|--------|---------|---|--|------|--------|
| Изм. | Код.уч. | Лист | № док. | Подпись | Дата | Специал. | Лист | Листов |
| Нач. отдела | Матвеевчук | | | | 05.17 | | | |
| Разработал | Шляхова | | | | 05.17 | | | |
| Проверил | Матвеевчук | | | | 05.17 | | | |
| Н.контр. | Николаева | | | | 05.17 | | | |
| | | | | | | Основная часть проекта планировки территории. Графическая часть | | |
| | | | | | | Чертеж планировки территории Волосовский район (продолжение 1). М 1:5000 | | |
| | | | | | | | | |
| | | | | | | Формат А1 | | |

Согласован:

Изм. № подл. Подпись и дата. Взам. инв. №



Схема расположения листов



Условные обозначения:

- 47.22.00.00000.432 границы и обозначение земельных участков в соответствии со сведениями ЕГРН;
- 47.22.00.00000 границы и обозначение кадастровых кварталов в соответствии со сведениями ЕГРН;
- - - границы территорий городских и сельских поселений;
- 1 — устанавливаемые красные линии с номерами поворотных точек;
- - - граница зоны планируемого размещения линейного объекта;
- проектируемый подземный газопровод;
- - - проектируемый подземный кабель электрохимзащиты;
- - - проектируемый подземный кабель связи;
- - - граница зоны минимально допустимых расстояний в соответствии с требованиями СП 36.13330.2012;
- ▨ охранная зона проектируемого газопровода;
- ▨ охранная зона проектируемого кабеля связи;
- ▨ охранная зона проектируемой электрохимзащиты.

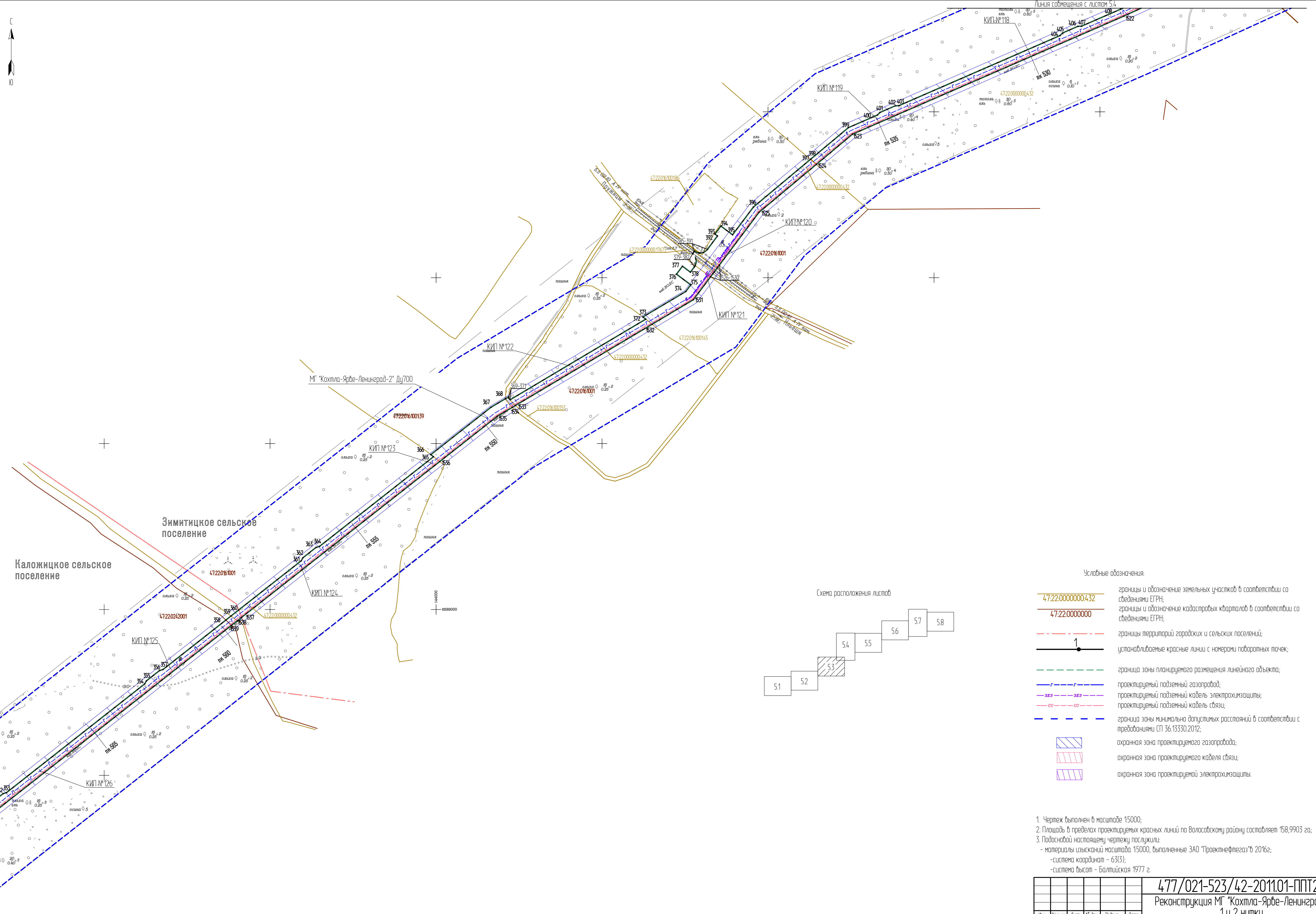
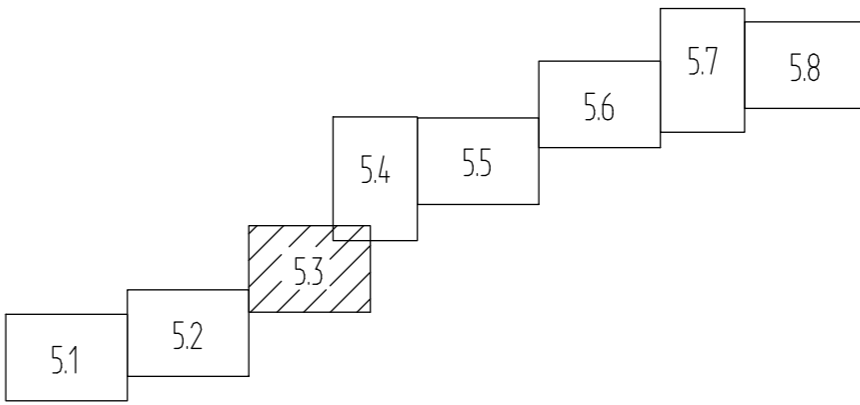
1. Чертеж выполнен в масштабе 1:5000.
2. Площадь в пределах проектируемых красных линий по Волособскому району составляет 158,9903 га;
3. Подосновой настоящему чертежу послужили:
 - материалы изысканий масштаба 1:5000, выполненные ЗАО "Проектнефтегаз" в 2016г;
 - система координат - 63(3);
 - система высот - Балтийская 1977 г.

| | |
|--------------|--|
| Составитель | |
| Инж. № подл. | |
| Проверил | |
| Взам. инж. № | |

Линия сообщения с листом 5.2

| | | | | | | |
|-------------|-----------|------|--------|---|-------|-------|
| | | | | 477/021-523/42-2011.01-ППТ2 | | |
| | | | | Реконструкция МГ "Кохтла-Ярве-Ленинград", 1 и 2 нитки | | |
| Изм. | Кол. уч. | Лист | № док. | Подпись | Дата | Склад |
| Нач. отдела | Митвеичук | | | | 05.17 | П |
| Разработал | Шляхова | | | | 05.17 | 5.3 |
| Проверил | Митвеичук | | | | 05.17 | |
| И. контр. | Николаева | | | | 05.17 | |
| | | | | Основная часть проекта планировки территории. Графическая часть Чертеж планировки территории Волособский район (продолжение 2). М 1:5000 | | |
| | | | | ЗАО "Проектнефтегаз" Санкт-Петербург, 2017 г. Формат А1 | | |

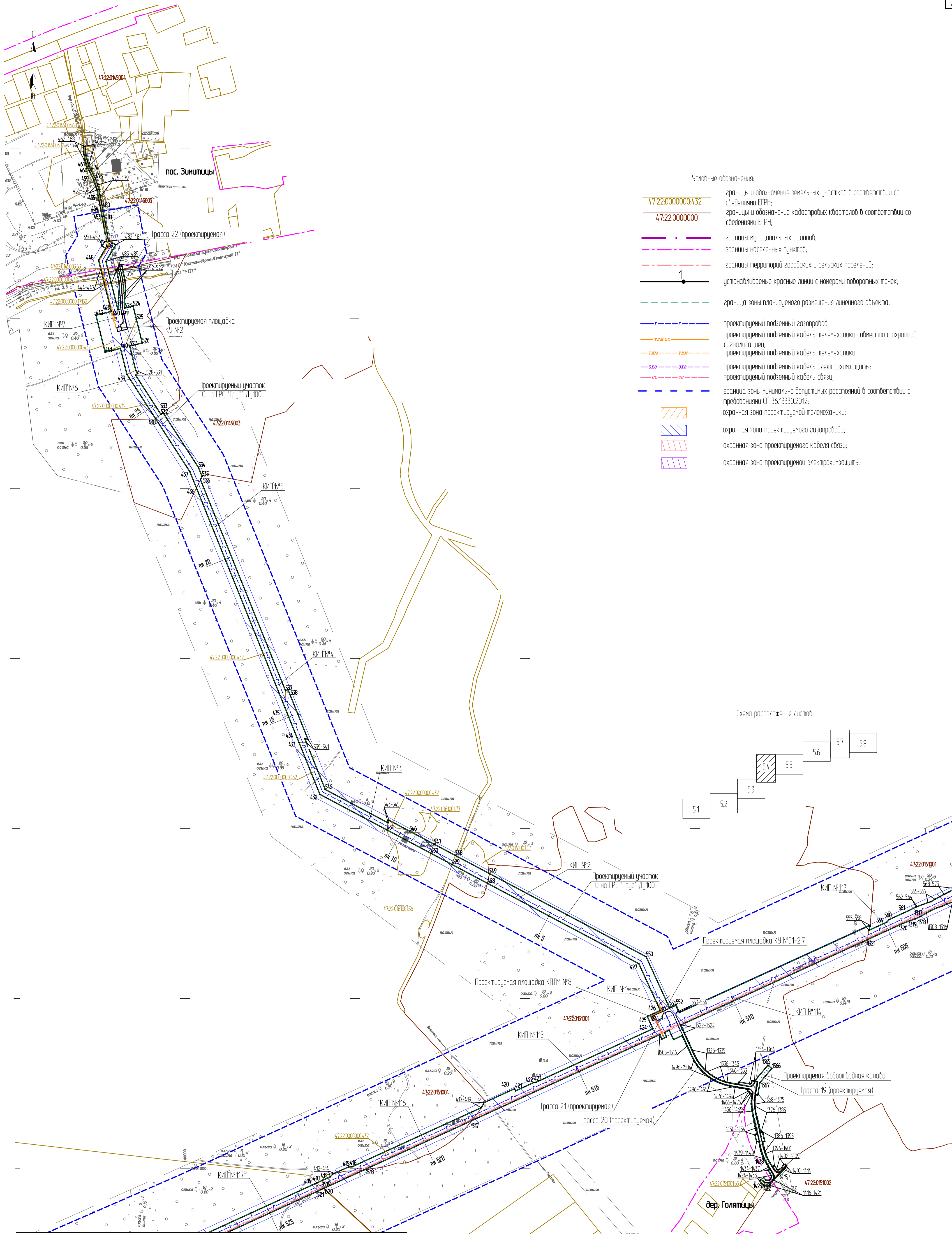

- Условные обозначения:
- 47.22.0000000.432 границы и обозначение земельных участков в соответствии со сведениями ЕГРН;
 - 47.22.0000000 границы и обозначение кадастровых кварталов в соответствии со сведениями ЕГРН;
 - границы муниципальных районов;
 - - - границы населенных пунктов;
 - - - границы территорий городских и сельских поселений;
 - устанавливаемые красные линии с номерами поворотных точек;
 - - - граница зоны планируемого размещения линейного объекта;
 - проектируемый подземный газопровод;
 - ТЭМ, СВ проектируемый подземный кабель телемеханики совместно с охранной сигнализацией;
 - ТЭМ — ТЭМ проектируемый подземный кабель телемеханики;
 - ЭХЗ — ЭХЗ проектируемый подземный кабель электрохимзащиты;
 - СВ — СВ проектируемый подземный кабель связи;
 - - - граница зоны минимально допустимых расстояний в соответствии с требованиями СП 36.13330.2012;
 - охранная зона проектируемой телемеханики;
 - охранная зона проектируемого газопровода;
 - охранная зона проектируемого кабеля связи;
 - охранная зона проектируемой электрохимзащиты.

Схема расположения листов

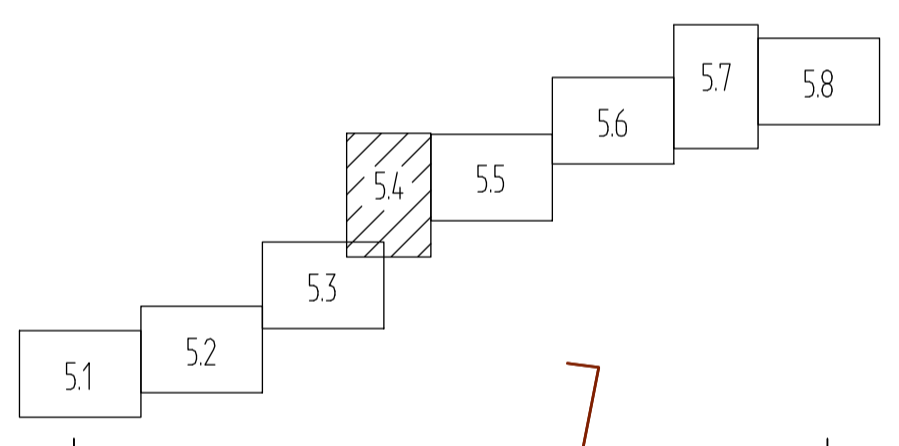

1. Чертеж выполнен в масштабе 1:5000.
2. Площадь в пределах проектируемых красных линий по Волосовскому району составляет 158,9903 га;
3. Подосновой настоящему чертежу послужили:
 - материалы изысканий масштаба 1:5000, выполненные ЗАО "Проектнефтегаз" в 2016г;
 - система координат - 63(3);
 - система высот - Балтийская 1977 г.

| | | | | | | | | |
|-------------|-----------|------|--------|---------|--|--|--|--------|
| | | | | | 477/021-523/42-2011.01-ППТ2 | | | |
| | | | | | Реконструкция МГ "Кохтла-Ярве-Ленинград", 1 и 2 нитки | | | |
| Изм. | Кол.уч. | Лист | № док. | Подпись | Дата | Содерж. | Лист | Листов |
| Нач. отдела | Матвеевич | | 05.17 | | | Основная часть проекта планировки территории. Графическая часть | П | 5.4 |
| Разработал | Шихова | | 05.17 | | | Чертеж планировки территории Волосовский район (продолжение 3). М 1:5000 | ЗАО "Проектнефтегаз" Санкт-Петербург, 2017 г. | |
| Проверил | Матвеевич | | 05.17 | | | | | |
| И.контр. | Николаева | | 05.17 | | | | | |

Сделано в:
 Имя, № подл., Подпись и дата.
 Взято из:



Условные обозначения

- границы и обозначение земельных участков в соответствии со сведениями ЕГРН;
- границы и обозначение кадастровых кварталов в соответствии со сведениями ЕГРН;
- границы населенных пунктов;
- границы территорий городских и сельских поселений;
- устанавливаемые красные линии с номерами поворотных точек;
- граница зоны планируемого размещения линейного объекта;
- проектируемый подземный газопровод;
- проектируемый подземный кабель электрохимзащиты;
- проектируемый подземный кабель связи;
- граница зоны минимально допустимых расстояний в соответствии с требованиями СП 36.13330.2012;
- охранная зона проектируемого газопровода;
- охранная зона проектируемого кабеля связи;
- охранная зона проектируемой электрохимзащиты.

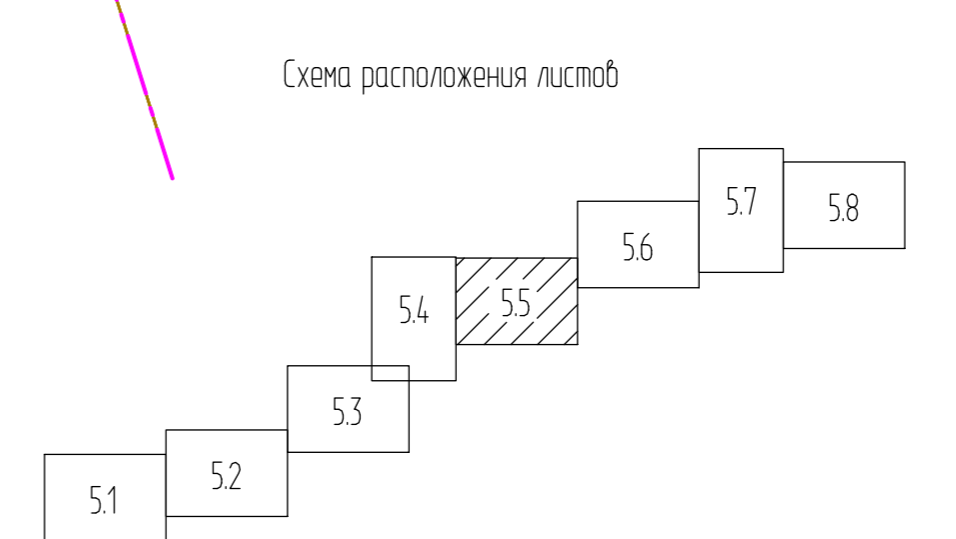
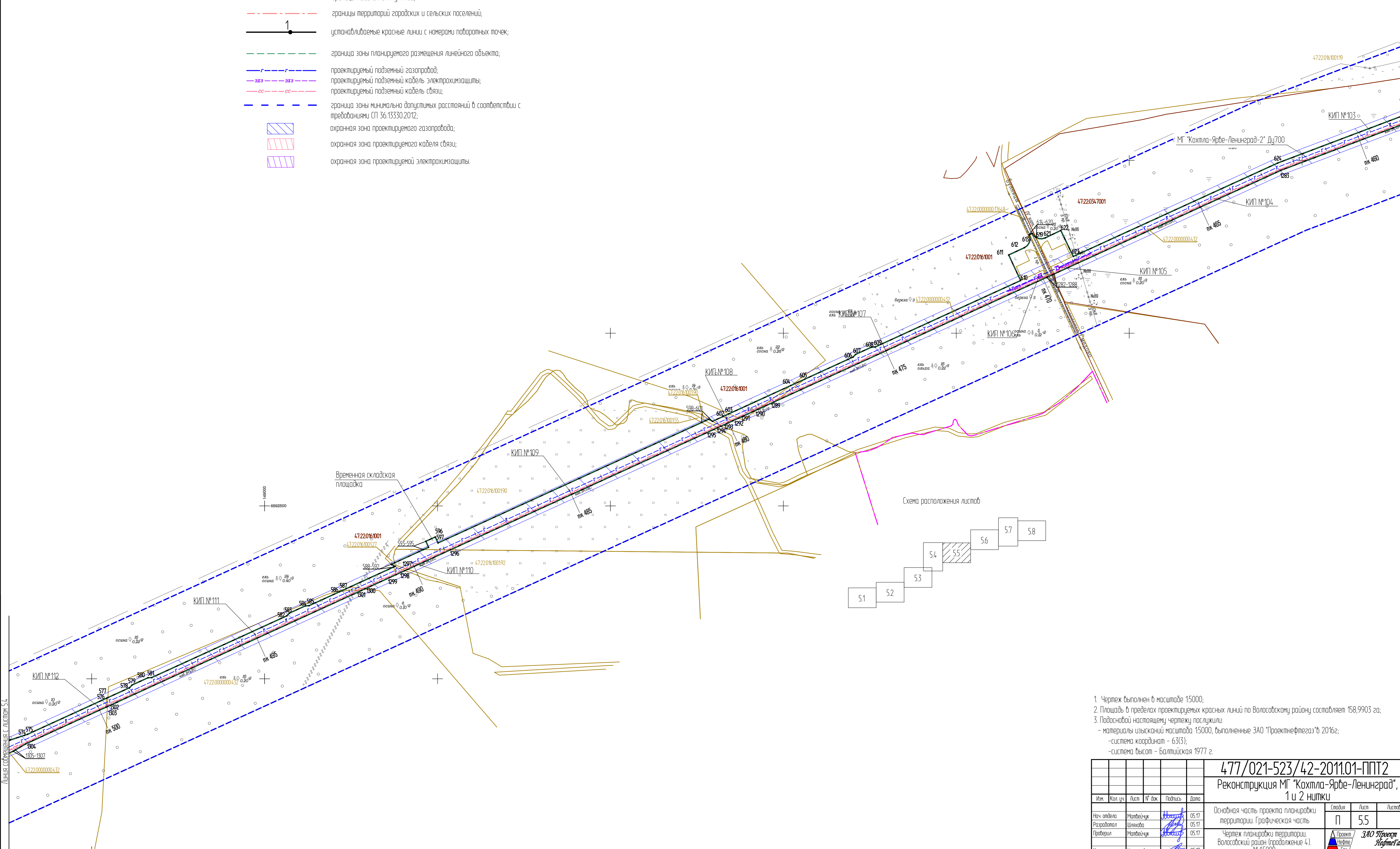

1. Чертеж выполнен в масштабе 1:5000;
2. Площадь в пределах проектируемых красных линий по Волосовскому району составляет 158,9903 га;
3. Подосновой настоящему чертежу послужили:
 - материалы изысканий масштаба 1:5000, выполненные ЗАО "Проектнефтегаз" в 2016г;
 - система координат - 63(3);
 - система высот - Балтийская 1977 г.

| | |
|--------------|--|
| Создатель: | |
| Исполнитель: | |
| Проверен: | |
| Дата: | |

Листы, связанные с листом 5.4

| | | | | | |
|--|-----------|------|--------|---------|-------|
| 477/021-523/42-2011.01-ППТ2 | | | | | |
| Реконструкция МГ "Кохтла-Ярбе-Ленинград", 1 и 2 нитки | | | | | |
| Изм. | Кол.уч. | Лист | № док. | Подпись | Дата |
| Нач. отдела | Матвейчук | | | | 05.17 |
| Разработал | Шляхова | | | | 05.17 |
| Проверил | Матвейчук | | | | 05.17 |
| Н.контр. | Николаева | | | | 05.17 |
| | | | | Специал | Лист |
| | | | | П | 5.5 |
| Основная часть проекта планировки территории. Графическая часть | | | | Лист | |
| Чертеж планировки территории Волосовский район (продолжение 4). М 1:5000 | | | | Лист | |
| ЗАО "Проектнефтегаз" Санкт-Петербург, 2017 г. | | | | | |



- Условные обозначения:
- 47.22.00.00000.432 границы и обозначение земельных участков в соответствии со сведениями ЕГРН;
 - 47.22.00.00000 границы и обозначение кадастровых кварталов в соответствии со сведениями ЕГРН;
 - - - границы населенных пунктов;
 - - - границы территорий городских и сельских поселений;
 - устанавливаемые красные линии с номерами лабораторных точек;
 - - - граница зоны планируемого размещения линейного объекта;
 - - - проектируемый подземный газопровод;
 - - - проектируемый подземный кабель телемеханики;
 - - - проектируемый подземный кабель электрохимзащиты;
 - - - проектируемый подземный кабель связи;
 - - - граница зоны минимально допустимых расстояний в соответствии с требованиями СП 36.13330.2012;
 - охранный зона проектируемой телемеханики;
 - охранный зона проектируемого газопровода;
 - охранный зона проектируемого кабеля связи;
 - охранный зона проектируемой электрохимзащиты.

Схема расположения листов

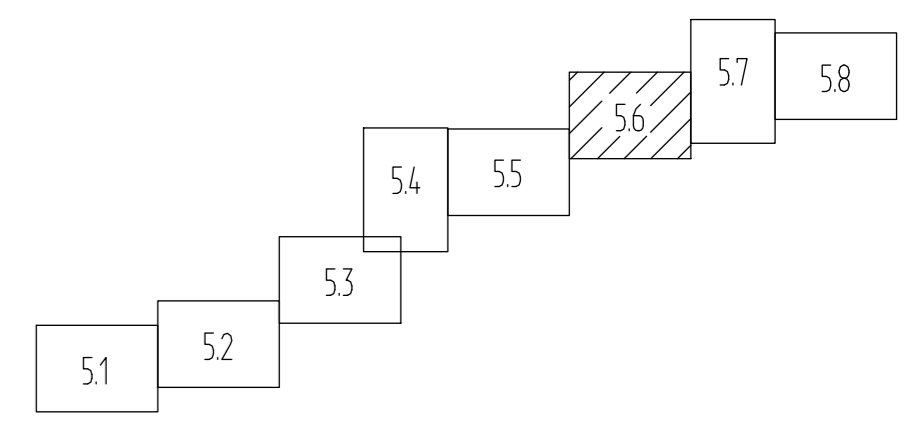

Составитель: [Blank] / Проверил: [Blank] / Инв. № подл.: [Blank] / Подпись и дата: [Blank] / Взам. инв. №: [Blank]

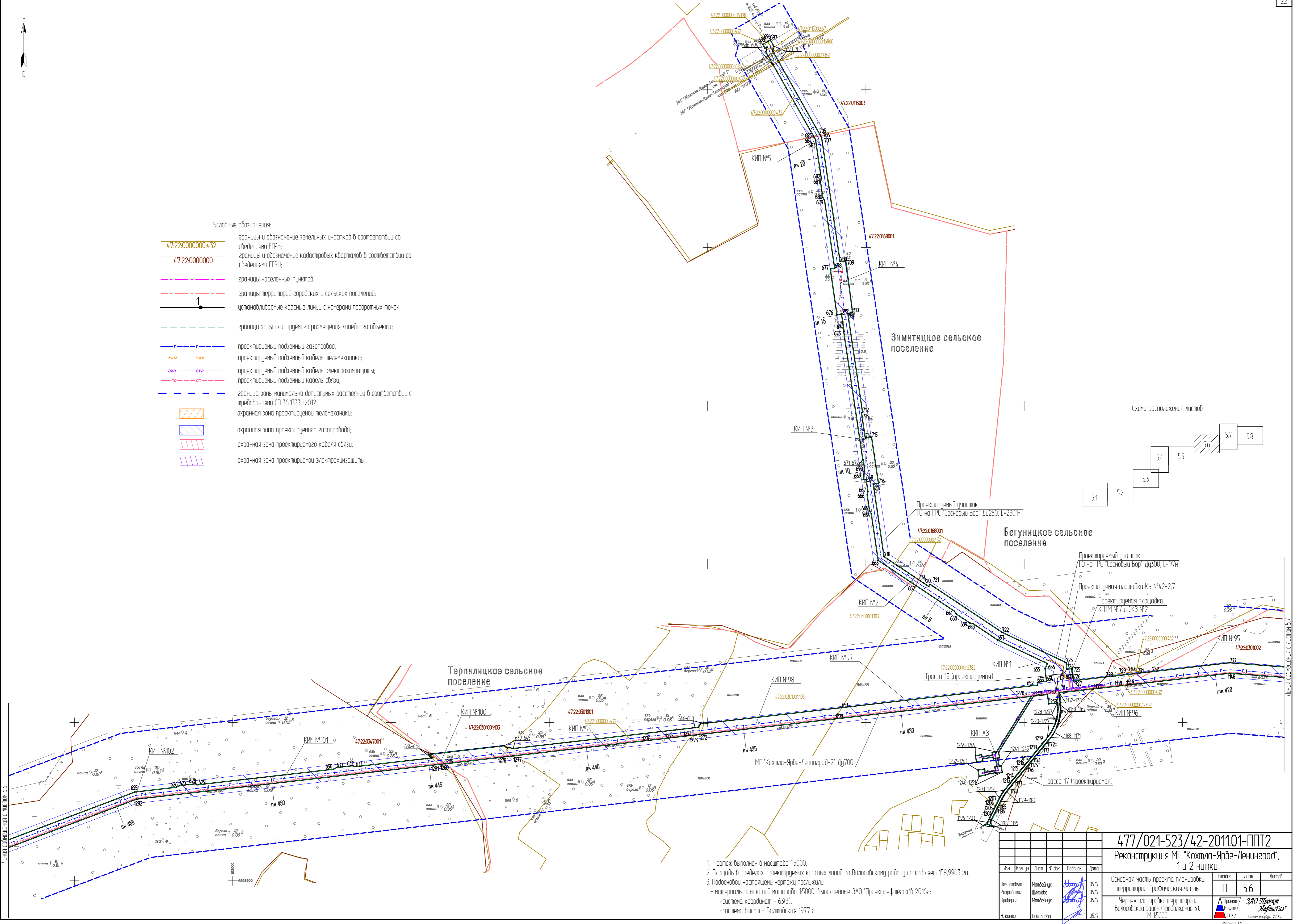

- Чертеж выполнен в масштабе 1:5000;
- Площадь в пределах проектируемых красных линий по Волосовскому району составляет 158,9903 га;
- Плоскодонной настоящему чертежу послужили:
 - материалы изысканий масштаба 1:5000, выполненные ЗАО "Проектнефтегаз" в 2016г;
 - система координат - 63(3);
 - система высот - Балтийская 1977 г.

| | | | | | | |
|-------------|-----------|-----------|--------|--|-------|--|
| | | | | 477/021-523/42-2011.01-ППТ2 | | |
| | | | | Реконструкция МГ "Кохтла-Ярве-Ленинград", 1 и 2 нитки | | |
| Изм. | Кол. изм. | Лист | № док. | Подпись | Дата | Основная часть проекта планировки территории. Графическая часть |
| Нач. отдела | | Матвейчук | | [Signature] | 05.17 | Чертеж планировки территории Волосовский район (продолжение 5). М 1:5000 |
| Разработал | | Шихова | | [Signature] | 05.17 | |
| Проверил | | Матвейчук | | [Signature] | 05.17 | |
| Н. контр. | | Николаева | | [Signature] | 05.17 | |
| | | | | Склад | Лист | Листов |
| | | | | П | 5.6 | |
| | | | | ЗАО "Проектнефтегаз" | | |
| | | | | Санкт-Петербург, 2017 г. | | |
| | | | | Формат А1 | | |

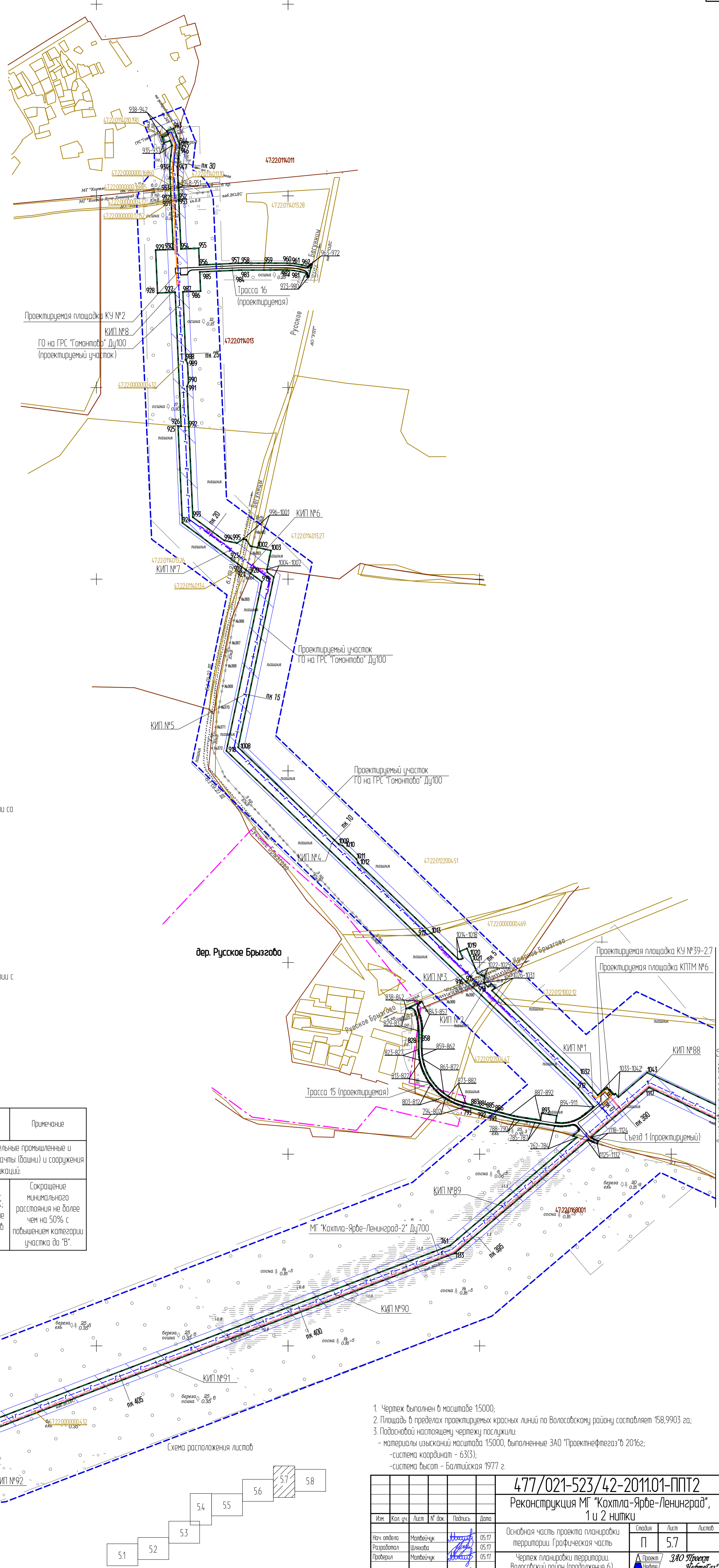

Условные обозначения:

- 47:22:0000000432 границы и обозначение земельных участков в соответствии со сведениями ЕГРН;
- 47:22:0000000000 границы и обозначение кадастровых кварталов в соответствии со сведениями ЕГРН;
- границы населенных пунктов;
- границы территорий городских и сельских поселений;
- устанавливаемые красные линии с номерами лабораторных точек;
- граница зоны планируемого размещения линейного объекта;
- проектируемый подземный газопровод;
- проектируемый подземный кабель телемеханики;
- проектируемый подземный кабель электрохимзащиты;
- проектируемый подземный кабель связи;
- граница зоны минимально допустимых расстояний в соответствии с требованиями СП 36.13330.2012;
- охранный зона проектируемой телемеханики;
- охранный зона проектируемого газопровода;
- охранный зона проектируемого кабеля связи;
- охранный зона проектируемой электрохимзащиты.

| Объекты, здания и сооружения (из табл. 4. СП 36.13330.2012) | Требование СП36.13330.2012 | Факт. | ПК трассы | Применяемые трубы, требования к испытаниям и контролю сварных соединений | Примечание |
|--|----------------------------|-------|-----------------|--|---|
| Города и другие населенные пункты; коллективные сады с садовыми домиками, дачные поселки; отдельные промышленные и сельскохозяйственные предприятия; тепличные комбинаты и хозяйства; птицефабрики; молокозаводы; мажоры (башни) и сооружения многоканальной радиорелейной линии связи операторов связи - владельцев коммуникаций. | | | | | |
| Вблизи деревни Бегунищи | 100 | 50 | ПК28+92-ПК30+92 | Электросварные трубы $\phi 108 \times 4$, 100%-ВМК, 100%-РК, 100%-УЗК; предварительные гидравлические испытания на давление 1,5Рраб в течение 12 ч. | Сокращение минимального расстояния не более чем на 50% с повышением категории участка до "В". |

Схема расположения листов

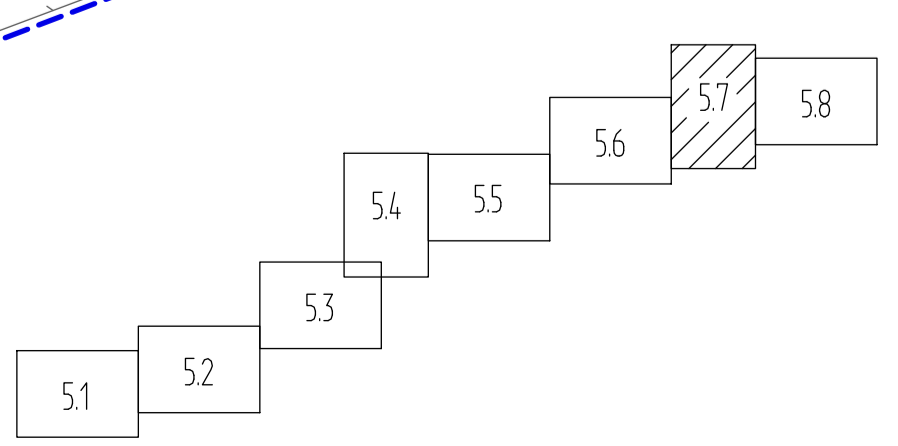

- Чертеж выполнен в масштабе 1:5000.
- Площадь в пределах проектируемых красных линий по Волосковскому району составляет 158,9903 га;
- Подосновой настоящему чертежу послужили:
 - материалы изысканий масштаба 1:5000, выполненные ЗАО "Проектнефтегаз" в 2016г;
 - система координат - 63(3);
 - система высот - Балтийская 1977 г.

| | | | | | | | |
|-------------|-----------|-------|--------|---------|--|---|------|
| | | | | | 477/021-523/42-2011.01-ППТ2 | | |
| | | | | | Реконструкция МГ "Кохтла-Ярве-Ленинград", 1 и 2 нитки | | |
| Изм. | Кол.уч. | Лист | № док. | Подпись | Дата | Содерж. | Лист |
| Нач. отдела | Матвейчук | 55.17 | | | 05.17 | Основная часть проекта планировки территории. Графическая часть | 5.7 |
| Разработал | Шелехова | 05.17 | | | | | |
| Проверил | Матвейчук | 05.17 | | | | Чертеж планировки территории Волосковский район (продолжение 6). М 1:5000 | |
| И.контр. | Николаева | 05.17 | | | | | |

Согласован:
 Имя, № подл., Подпись и дата
 Взам. №, № подл., Подпись и дата

Лист 58

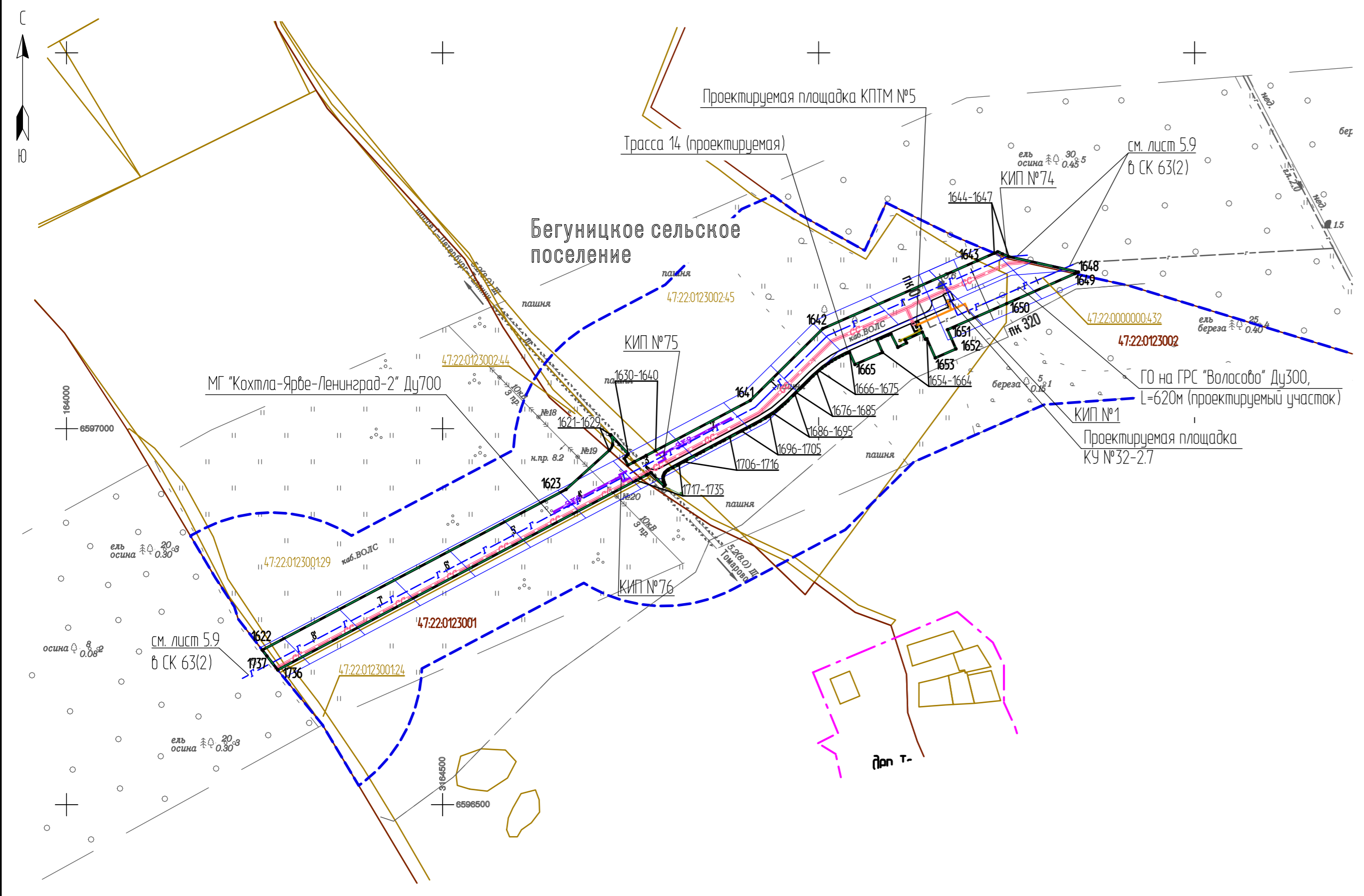

| Объекты, здания и сооружения (из подл. 4 СП 36.13330.2012) | Требование (СП36.13330.2012) | Факт. | ПК трассы | Применяемые трубы, требования к испытаниям и контролю сварных соединений | Примечание |
|---|------------------------------|-------|-----------------|--|---|
| Города и другие населенные пункты; коллективные сады с садовыми домиками, дачные поселки; отдельные промышленные и сельскохозяйственные предприятия; тепличные комплексы и хозяйства; птицефабрики; молокозаводы; мачты (башни) и сооружения многоканальной радиорелейной линии связи операторов связи – владельцем коммуникаций. | | | | | |
| Участок 47.22.012300245; 47.22.012300244; 47.22.012300129; 47.22.0123001; 47.22.0159001 (Ленинградская область, Волосовский район, Бегуницкое сельское поселение, рядом с д. Томарово) | 200 | 100 | ПК2+73 – ПК8+63 | Электросварные трубы Ø120 х 11, 100%-ВЖ, 100%-РК, 100%-УЗК; предварительные гидравлические испытания на давление 1,5Рраб в течение 12 ч. | Сокращение минимального расстояния не более чем на 50% с повышением категории участка до "В". |

- Условные обозначения:
- 47.22.0000000432 границы и обозначение земельных участков в соответствии со сведениями ЕГРН;
 - 47.22.0000000000 границы и обозначение кадастровых кварталов в соответствии со сведениями ЕГРН;
 - - - границы населенных пунктов;
 - - - границы территорий городских и сельских поселений;
 - устанавливаемые красные линии с номерами поворотных точек;
 - - - граница зоны планируемого размещения линейного объекта;
 - - - проектируемый подземный газопровод;
 - - - проектируемый подземный кабель электроснабжения;
 - - - проектируемый подземный кабель телемеханики;
 - - - проектируемый подземный кабель электрохимзащиты;
 - - - проектируемый подземный кабель связи;
 - - - граница зоны минимально допустимых расстояний в соответствии с требованиями СП 36.13330.2012;
 - охранная зона проектируемой телемеханики;
 - охранная зона проектируемого электроснабжения;
 - охранная зона проектируемого газопровода;
 - охранная зона проектируемого кабеля связи;
 - охранная зона проектируемой электрохимзащиты.



Схема расположения листов



1. Чертеж выполнен в масштабе 1:5000.
2. Площадь в пределах проектируемых красных линий по Волосовскому району составляет 158,9903 га;
3. Подосновой настоящей чертежу послужили:
 - материалы изысканий масштаба 1:5000, выполненные ЗАО "Проектнефтегаз" в 2016г;
 - система координат - 63(3);
 - система высот - Балтийская 1977 г.

| 477/021-523/42-2011.01-ППТ2 | | | | | Реконструкция МГ "Кохтла-Ярве-Ленинград", 1 и 2 нитки | | | |
|-----------------------------|-----------|------|--------|---------|---|-------|------|--------|
| Изм. | Кол.уч. | Лист | № док. | Подпись | Дата | Склад | Лист | Листов |
| Нач. отдела | Матвейчук | | | | 05.17 | | | |
| Разработчик | Шляхова | | | | 05.17 | | | |
| Проверил | Матвейчук | | | | 05.17 | | | |
| Н.контр. | Николаева | | | | 05.17 | | | |

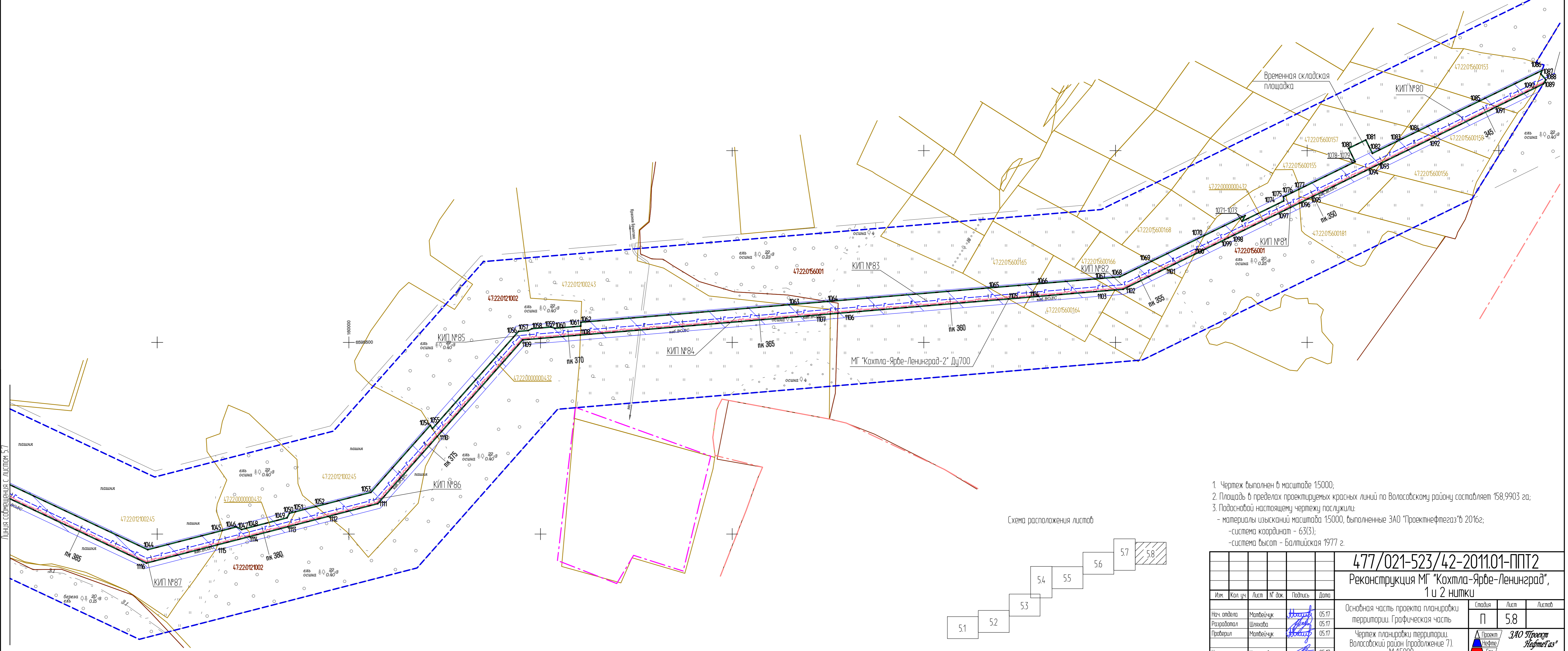
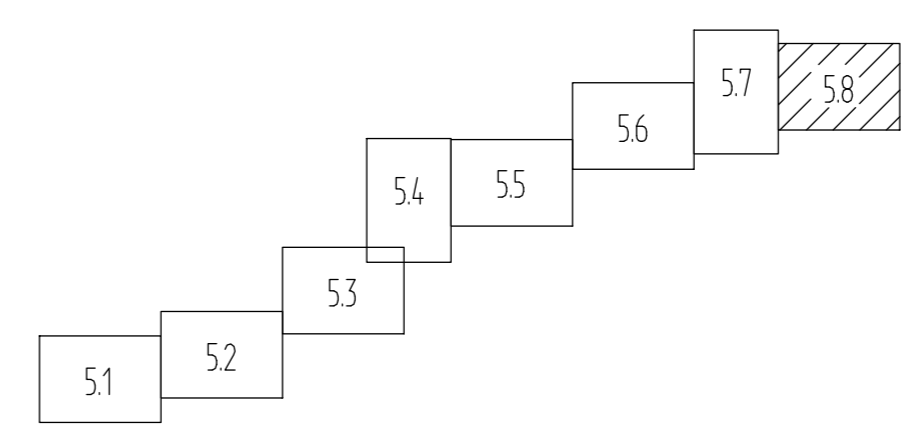
Основная часть проекта планировки территории. Графическая часть

Чертеж планировки территории Волосовский район (приложение 7), М 1:5000

Проект "Нефтегаз" 3АО "Транс Нефтегаз" Санкт-Петербург, 2017 г.

Формат А1

Составитель: _____
 Проверил: _____
 Дата: _____

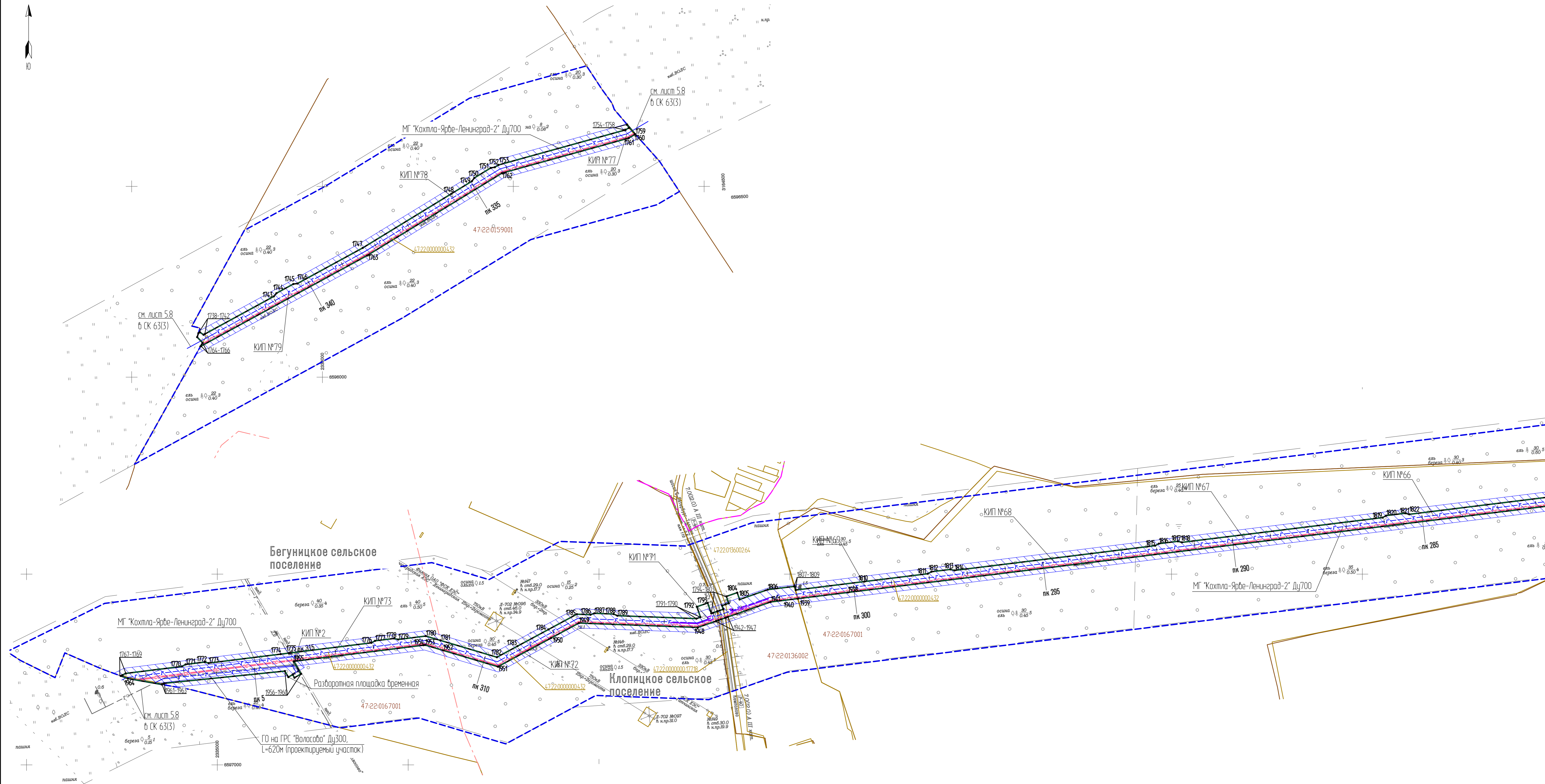

- Условные обозначения:
- границы и обозначение земельных участков в соответствии со сведениями ЕГРН;
 - границы и обозначение кадастровых кварталов в соответствии со сведениями ЕГРН;
 - границы территорий городских и сельских поселений;
 - устанавливаемые красные линии с номерами поворотных точек;
 - граница зоны планируемого размещения линейного объекта;
 - проектируемый подземный газопровод;
 - проектируемый подземный кабель электрохимзащиты;
 - проектируемый подземный кабель связи;
 - граница зоны минимально допустимых расстояний в соответствии с требованиями СП 36.13330.2012;
 - охранная зона проектируемого газопровода;
 - охранная зона проектируемого кабеля связи;
 - охранная зона проектируемой электрохимзащиты.

1. Чертеж выполнен в масштабе 1:5000;
2. Площадь в пределах проектируемых красных линий по Волосовскому району составляет 158,9903 га;
3. Подосновой настоящим чертежу послужили:
 - материалы изысканий масштаба 1:5000, выполненные ЗАО "Проектнефтегаз" в 2016г;
 - система координат - 63(2);
 - система высот - Балтийская 1977 г.

Схема расположения листов

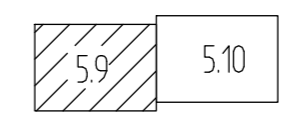

Складские помещения
 № п/п
 Вид
 Площадь и дата
 Вид
 № п/п

| | | | | | 477/021-523/42-2011.01-ППТ2 | | | |
|-------------|-----------|------|--------|---------|---|-------|------|--------|
| | | | | | Реконструкция МГ "Кохтла-Ярве-Ленинград", 1 и 2 нитки | | | |
| Изм. | Кол. уц. | Лист | № док. | Подпись | Дата | Склад | Лист | Листов |
| Нач. отдела | Матвейчук | | | | 05.17 | П | 59 | |
| Разработал | Шлякова | | | | 05.17 | | | |
| Проверил | Матвейчук | | | | 05.17 | | | |
| Н.контр. | Николаева | | | | 05.17 | | | |

Основная часть проекта планировки территории. Графическая часть

Чертеж планировки территории Волосовский район (продолжение 8). М 1:5000

Проект "Нефтегаз" ЗАО "Проектнефтегаз" Санкт-Петербург, 2017 г.

Формат А1

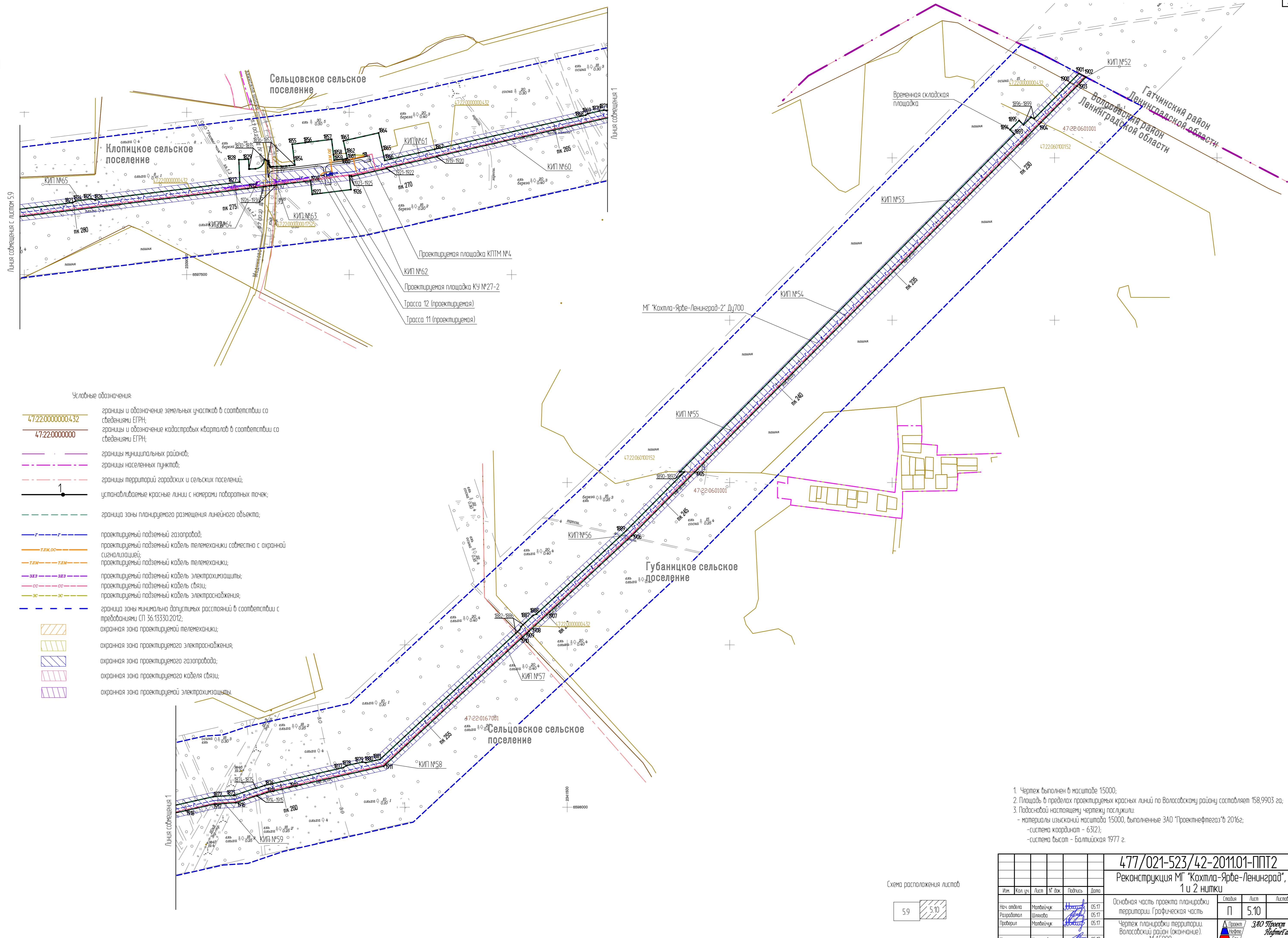

Условные обозначения:

- 47:22:0000000.432 границы и обозначение земельных участков в соответствии со сведениями ЕГРН;
- 47:22:0000000 границы и обозначение кадастровых кварталов в соответствии со сведениями ЕГРН;
- границы муниципальных районов;
- границы населенных пунктов;
- границы территорий городских и сельских поселений;
- устанавливаемые красные линии с номерами поворотных точек;
- граница зоны планируемого размещения линейного объекта;
- проектируемый подземный газопровод;
- проектируемый подземный кабель телемеханики совместно с охранной сигнализацией;
- проектируемый подземный кабель телемеханики;
- проектируемый подземный кабель электрохимзащиты;
- проектируемый подземный кабель связи;
- проектируемый подземный кабель электропитания;
- граница зоны минимально допустимых расстояний в соответствии с требованиями СП 36.13330.2012;
- охранный зона проектируемой телемеханики;
- охранный зона проектируемого электропитания;
- охранный зона проектируемого газопровода;
- охранный зона проектируемого кабеля связи;
- охранный зона проектируемой электрохимзащиты;

1. Чертеж выполнен в масштабе 1:5000;
2. Площадь в пределах проектируемых красных линий по Волосскому району составляет 158,9903 га;
3. Подосновой настоящему чертежу послужили:
 - материалы изысканий масштаба 1:5000, выполненные ЗАО "Проектнефтегаз" в 2016г;
 - система координат - 63(12);
 - система высот - Балтийская 1977 г.

Схема расположения листов

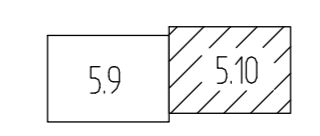

| 477/021-523/42-2011.01-ППТ2 | | | | | Реконструкция МГ "Кохтла-Ярве-Ленинград", 1 и 2 нитки | | | |
|-----------------------------|-----------|------|--------|---------|---|---|------|---|
| Изм. | Кол.уч. | Лист | № док. | Подпись | Дата | Склад | Лист | Листов |
| Нач. отдела | Матвейчук | | | | 05.17 | П | 5.10 | Основная часть проекта планировки территории. Графическая часть |
| Разработал | Шляхова | | | | 05.17 | | | |
| Проверил | Матвейчук | | | | 05.17 | | | |
| Н.контр. | Николаева | | | | 05.17 | Чертеж планировки территории. Волосский район (окончание). М 1:5000 | | Формат А1 Сроки-термины: 2017 г. |

| | |
|--------------|----------------|
| Составитель | |
| Изм. № подл. | Подпись и дата |
| Взам. инж. № | |

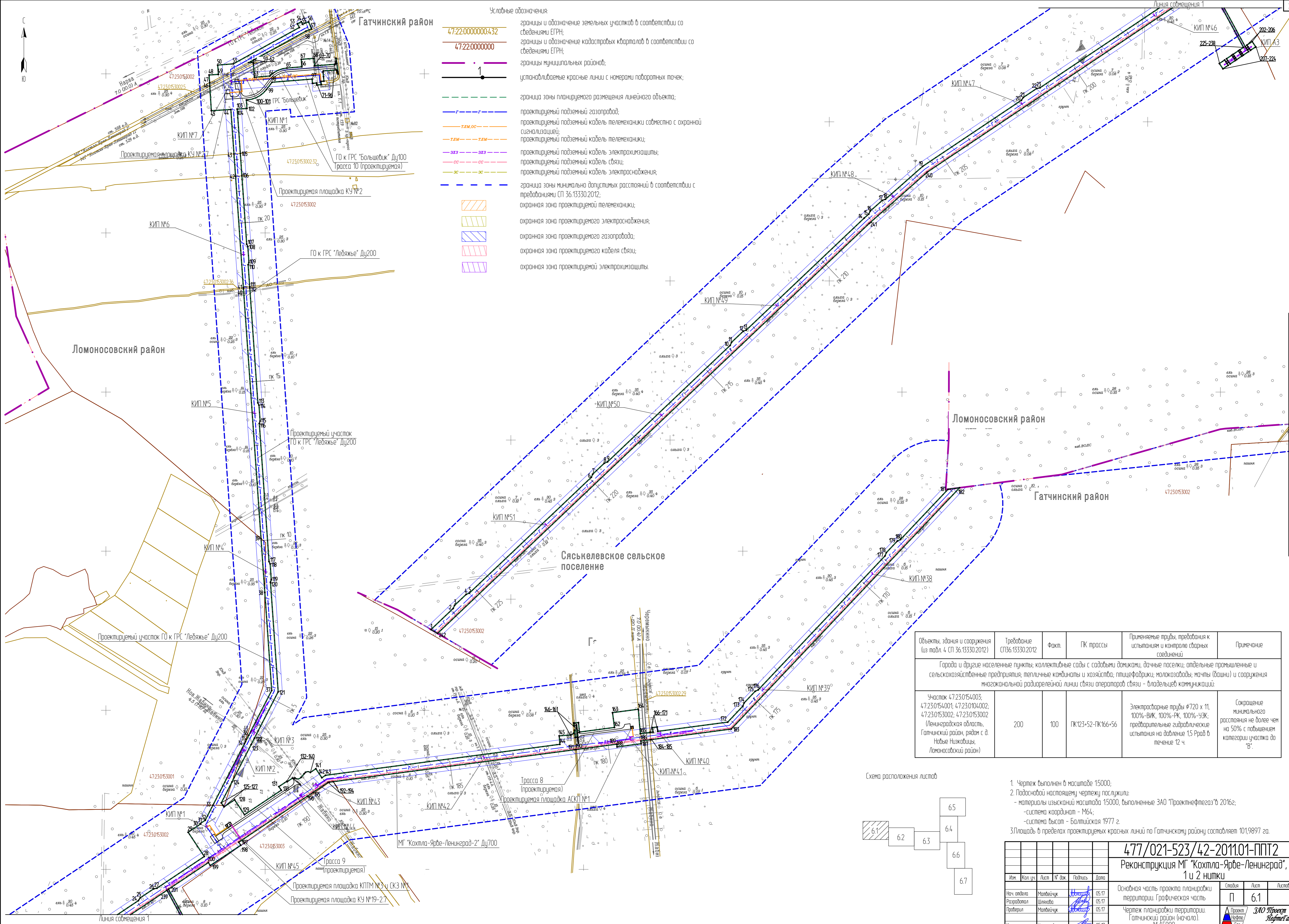

- Условные обозначения:
- 47.22.00000004.32
 - 47.22.00000000
 - 1
 - граница и обозначение земельных участков в соответствии со сведениями ЕГРН;
 - границы и обозначение кадастровых кварталов в соответствии со сведениями ЕГРН;
 - границы муниципальных районов;
 - устанавливаемые красные линии с номерами поворотных точек;
 - граница зоны планируемого размещения линейного объекта;
 - проектируемый подземный газопровод;
 - проектируемый подземный кабель телемеханики совместно с охранной сигнализацией;
 - проектируемый подземный кабель телемеханики;
 - проектируемый подземный кабель электрохимзащиты;
 - проектируемый подземный кабель связи;
 - проектируемый подземный кабель электроснабжения;
 - граница зоны минимально допустимых расстояний в соответствии с требованиями СП 36.13330.2012;
 - охранная зона проектируемой телемеханики;
 - охранная зона проектируемого электроснабжения;
 - охранная зона проектируемого газопровода;
 - охранная зона проектируемого кабеля связи;
 - охранная зона проектируемой электрохимзащиты.

| Объекты, здания и сооружения (из табл. 4 СП 36.13330.2012) | Требования СП36.13330.2012 | Факт. | ПК трассы | Применяемые труды, требования к испытаниям и контролю сварных соединений | Примечание |
|---|----------------------------|-------|-------------------|--|---|
| Города и другие населенные пункты; коллективные сады с садовыми домиками, дачные поселки; отдельные промышленные и сельскохозяйственные предприятия; тепличные комбинаты и хозяйства; птицефабрики; молокозаводы; мачты (башни) и сооружения многоканальной радиорелейной линии связи операторов связи - владельцев коммуникаций; | | | | | |
| Участок 47.23.0154.003; 47.23.0154.001; 47.23.0104.002; 47.23.0153.002; 47.23.0153.002 (Ленинградская область, Гатчинский район, рядом с д. Новые Низковилы, Ломоносовский район) | 200 | 100 | ПК123-52-ПК166-56 | Электросварные трубы $\varnothing 720 \times 11$, 100%-ВИК, 100%-ПК, 100%-УЗК; предварительные гидравлические испытания на давлении 15 Рраб в течение 12 ч. | Сокращение минимального расстояния не более чем на 50% с повышением категории участка до "В". |

Схема расположения листов

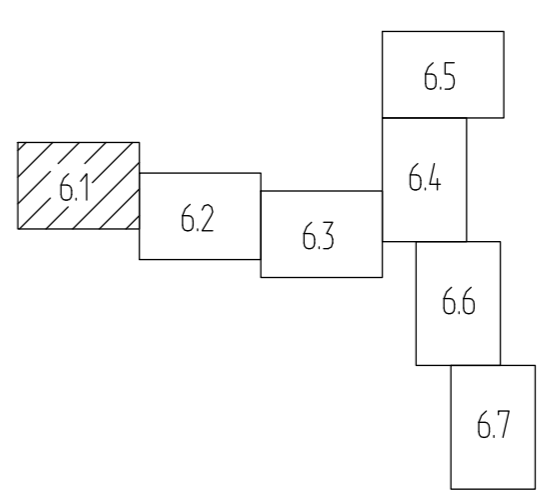

- Чертеж выполнен в масштабе 1:5000;
- Подобной настоящей чертежу паспелуки:
 - материалы изысканий масштаба 1:5000, выполненные ЗАО "Проектнефтегаз" в 2016г;
 - система координат - М64;
 - система высот - Балтийская 1977 г.
- 3) Площадь в пределах проектируемых красных линий по Гатчинскому району составляет 101,9897 га.

| | | | | | | |
|-------------|-----------|------|--------|---|-------|---|
| | | | | 477/021-523/42-2011.01-ППТ2 | | |
| | | | | Реконструкция МГ "Кохтла-Ярве-Ленинград", 1 и 2 нитки | | |
| Изм. | Кол. изм. | Лист | № док. | Подпись | Дата | Основная часть проекта планировки территории. Графическая часть |
| | | П | 6.1 | | | |
| Нач. отдела | Матвейчук | | | | 05.17 | Чертеж планировки территории. Гатчинский район (начало). М 1:5000 |
| Разработал | Шляхова | | | | 05.17 | |
| Проверил | Матвейчук | | | | 05.17 | |
| Н. контр. | Николаева | | | | 05.17 | |



 ЗАО Проектнефтегаз

 Санкт-Петербург, 2017 г.

Линия сообщения с листом 62

27

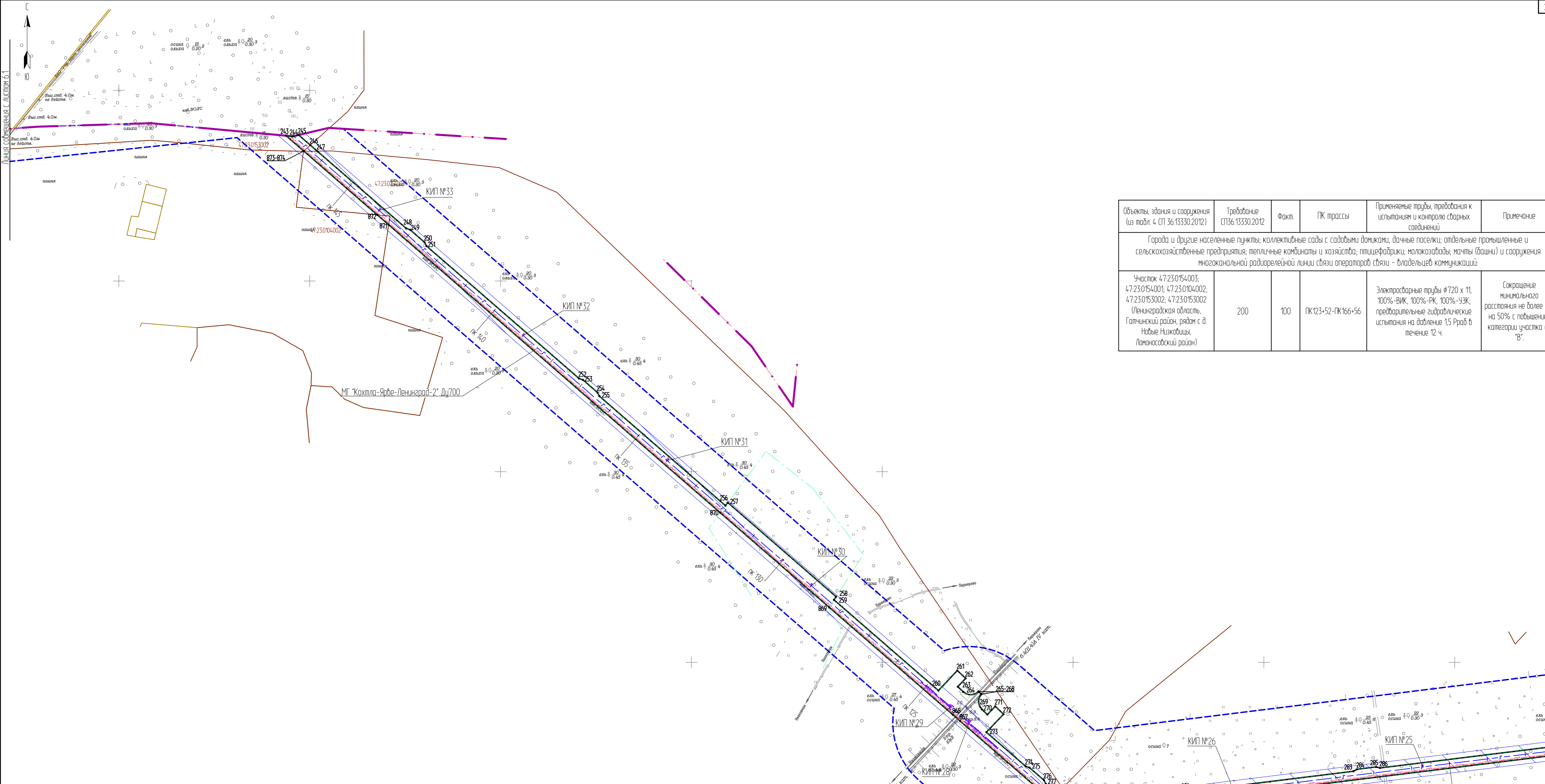

| Объекты, здания и сооружения (из табл. 4 СП 36.13330.2012) | Требование СП36.13330.2012 | Факт | ПК трассы | Применяемые трубы, требования к испытаниям и контролю сварных соединений | Примечание |
|---|----------------------------|------|-------------------|---|---|
| Города и другие населенные пункты; коллективные сады с садовыми домиками, дачные поселки; отдельные промышленные и сельскохозяйственные предприятия; тепличные комбинаты и хозяйства; птицефабрики; молокозаводы; мажоры (башни) и сооружения многоканальной радиорелейной линии связи операторов связи - владельцы коммуникаций; | | | | | |
| Участок 47:23:0154003; 47:23:0154001; 47:23:0104002; 47:23:0153002; 47:23:0153002 (Ленинградская область, Гатчинский район, район с д. Новые Низявоцы, Ломоносовский район) | 200 | 100 | ПК123+52-ПК166+56 | Электросварные трубы: $\varnothing 720 \times 11$, 100%-ВКЖ, 100%-РК, 100%-УЭК; предварительные гидравлические испытания на давление 15 Рр _{рв} в течение 12 ч. | Сокращение минимального расстояния не более чем на 50% с повышением категории участка до "В". |

- Условные обозначения:
- границы и обозначение земельных участков в соответствии со сведениями ЕГРН;
 - границы и обозначение кадастровых кварталов в соответствии со сведениями ЕГРН;
 - границы муниципальных районов;
 - границы населенных пунктов;
 - границы лесничеств;
 - устанавливаемые красные линии с номерами поворотных точек;
 - граница зоны планируемого размещения линейного объекта;
 - проектируемый подземный газопровод;
 - проектируемый подземный кабель электролинии;
 - проектируемый подземный кабель связи;
 - граница зоны минимально допустимых расстояний в соответствии с требованиями СП 36.13330.2012;
 - охранная зона проектируемого газопровода;
 - охранная зона проектируемого кабеля связи;
 - охранная зона проектируемой электролинии.

Схема расположения листов

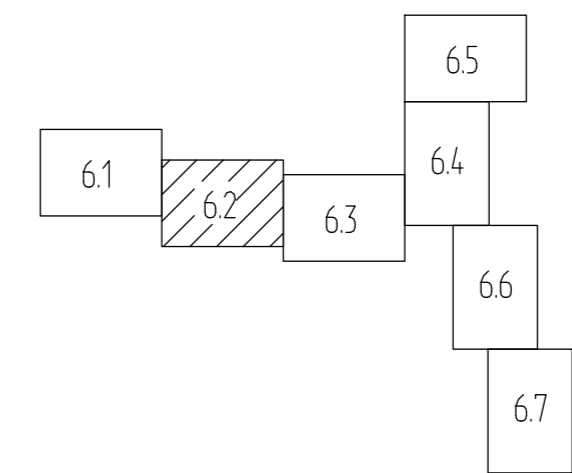

- Чертеж выполнен в масштабе 1:5000;
- Подсобной настоящей чертежу послужили:
 - материалы изысканий масштаба 1:5000, выполненные ЗАО "Проектнефтегаз" в 2016г;
 - система координат - МБ4;
 - система высот - Балтийская 1977 г.
- 3) Площадь в пределах проектируемых красных линий по Гатчинскому району составляет 101,9897 га.

| 477/021-523/42-2011.01-ППТ2 | | | | | |
|---|-----------|------|--------|---------|-------|
| Реконструкция МГ "Кохтла-Ярве-Ленинград", 1 и 2 нитки | | | | | |
| Изм. | Кол.уч. | Лист | № док. | Подпись | Дата |
| Нач. отдела | Матвейчук | | | | 05.17 |
| Разработал | Шляхова | | | | 05.17 |
| Проверил | Матвейчук | | | | 05.17 |
| Н.контр. | Николаева | | | | 05.17 |

| | | | | |
|---|--|--|------|--------|
| Основная часть проекта планировки территории. Графическая часть | | | Лист | Листов |
| Чертеж планировки территории Гатчинский район (продолжение 1). М 1:5000 | | | П | 6.2 |

Проект ЗАО "Проектнефтегаз" Санкт-Петербург, 2017 г.

Составитель: _____
 Инв. № подл. _____
 Подпись и дата: _____
 Взам. инв. № _____

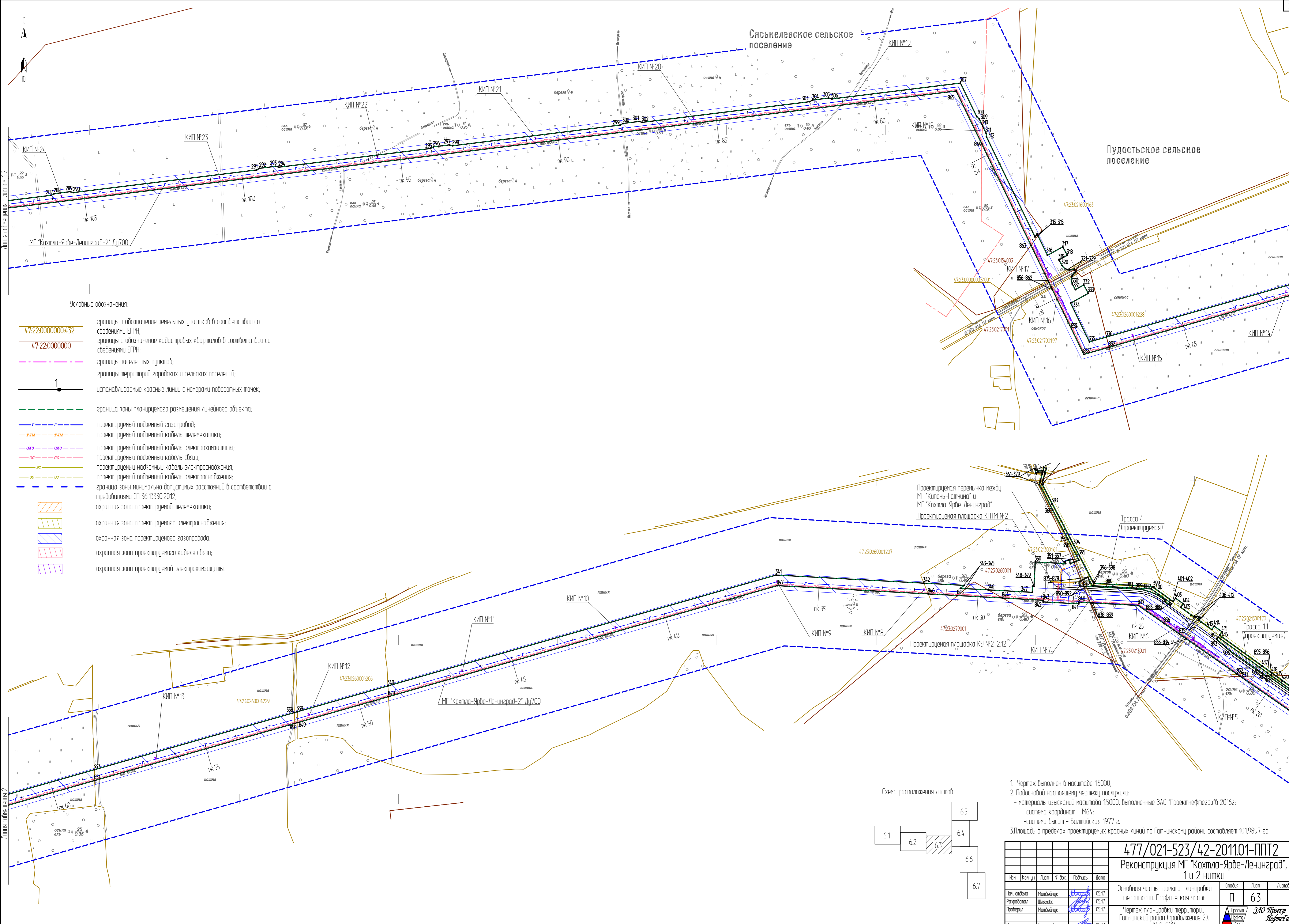

Условные обозначения:

- 47:22:0000000432 границы и обозначение земельных участков в соответствии со сведениями ЕГРН;
- 47:22:00000000 границы и обозначение кадастровых кварталов в соответствии со сведениями ЕГРН;
- границы населенных пунктов;
- границы территорий городских и сельских поселений;
- устанавливаемые красные линии с номерами поворотных точек;
- граница зоны планируемого размещения линейного объекта;
- проектируемый подземный газопровод;
- проектируемый подземный кабель телемеханики;
- проектируемый подземный кабель электрохимзащиты;
- проектируемый подземный кабель связи;
- проектируемый подземный кабель электрооснаждения;
- проектируемый подземный кабель электрооснаждения;
- граница зоны минимально допустимых расстояний в соответствии с требованиями СП 36.13330.2012;
- охранная зона проектируемой телемеханики;
- охранная зона проектируемого электрооснаждения;
- охранная зона проектируемого газопровода;
- охранная зона проектируемого кабеля связи;
- охранная зона проектируемой электрохимзащиты.

Схема расположения листа

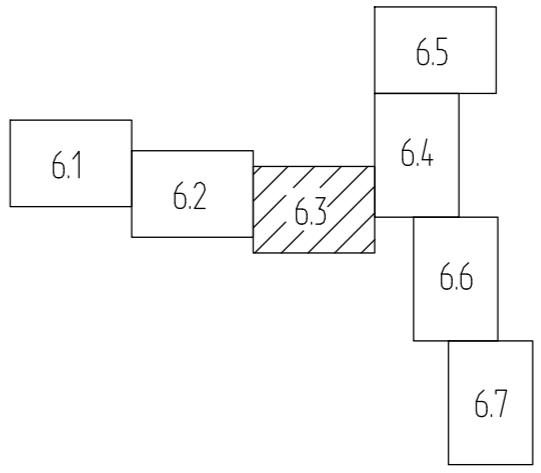

1. Чертеж выполнен в масштабе 1:5000;
2. Подсобной настоящей чертежу послужили:
 - материалы изысканий масштаба 1:5000, выполненные ЗАО "Проектнефтегаз" в 2016г;
 - система координат - МБ4;
 - система высот - Балтийская 1977 г.
3. Площадь в пределах проектируемых красных линий по Гатчинскому району составляет 101,9897 га.

| | | | | | | |
|-------------|-----------|------|--------|--|-------|-------|
| | | | | 477/021-523/42-2011.01-ППТ2 | | |
| | | | | Реконструкция МГ "Кохтла-Ярве-Ленинград", 1 и 2 нитки | | |
| Изм. | Кол.уч. | Лист | № док. | Подпись | Дата | Склад |
| Нач. отдела | Матвеев | 6.3 | 05.17 | <i>[Signature]</i> | 05.17 | П |
| Разработал | Шляхова | 6.3 | 05.17 | <i>[Signature]</i> | 05.17 | П |
| Проверил | Матвеев | 6.3 | 05.17 | <i>[Signature]</i> | 05.17 | П |
| Н.контр. | Николаева | 6.3 | 05.17 | <i>[Signature]</i> | 05.17 | П |
| | | | | Основная часть проекта планировки территории, графическая часть | | |
| | | | | Чертеж планировки территории, Гатчинский район (пробложение 2), М 1:5000 | | |
| | | | | ЗАО "Проектнефтегаз" Санкт-Петербург, 2017 г. Формат А1 | | |

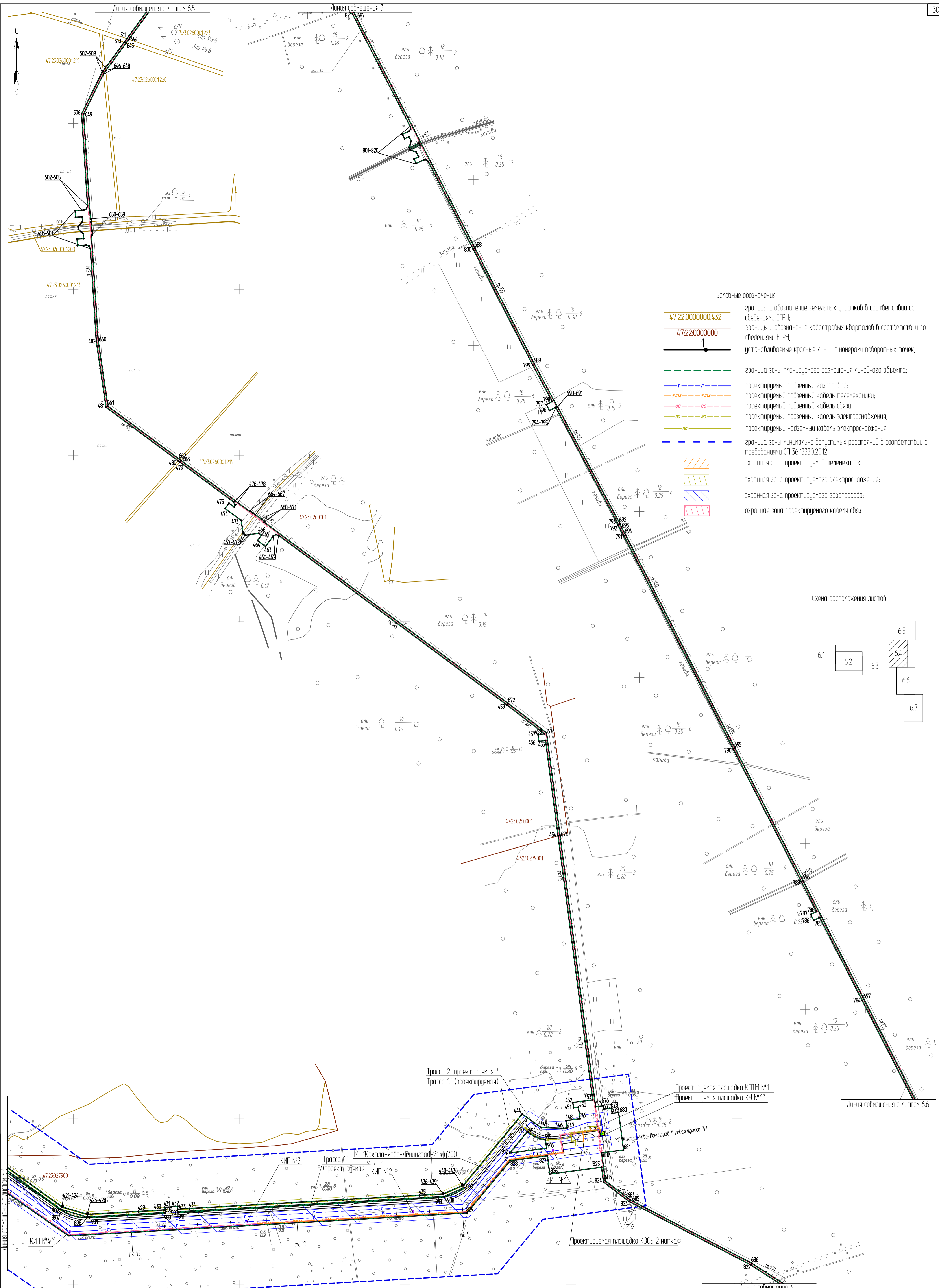

- Условные обозначения:
- границы и обозначение земельных участков в соответствии со сведениями ЕГРН;
 - границы и обозначение кадастровых кварталов в соответствии со сведениями ЕГРН;
 - 1 устанавливаемые красные линии с номерами оборотных точек;
 - граница зоны планируемого размещения линейного объекта;
 - проектируемый подземный газопровод;
 - проектируемый подземный кабель телемеханики;
 - проектируемый подземный кабель связи;
 - проектируемый подземный кабель электропитания;
 - проектируемый надземный кабель электропитания;
 - граница зоны минимально допустимых расстояний в соответствии с требованиями СП 36.13330.2012;
 - охранная зона проектируемой телемеханики;
 - охранная зона проектируемого электропитания;
 - охранная зона проектируемого газопровода;
 - охранная зона проектируемого кабеля связи.

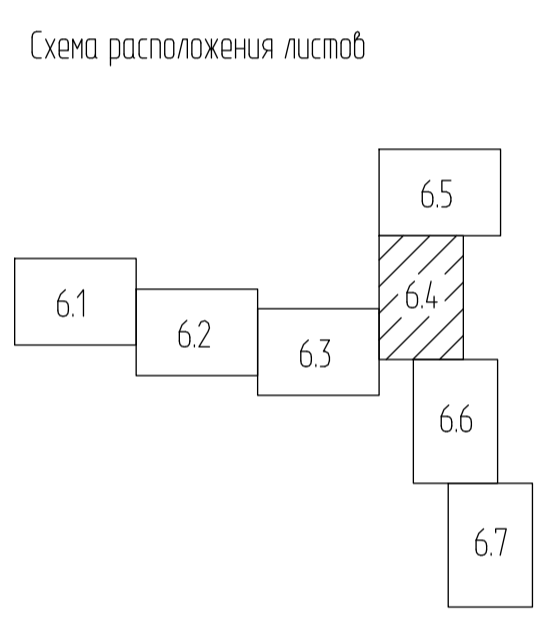

1. Чертеж выполнен в масштабе 1:5000;
2. Подосновой настоящего чертежу послужили:
 - материалы изысканий масштаба 1:5000, выполненные ЗАО "Проектнефтегаз" в 2016г;
 - система координат - М64;
 - система высот - Балтийская 1977 г.
3. Площадь в пределах проектируемых красных линий по Гатчинскому району составляет 101,9897 га.

| | | | | |
|---|-----------|------|--------|---|
| 477/021-523/42-2011.01-ППТ2 | | | | |
| Реконструкция МГ "Кохтла-Ярве-Ленинград", 1 и 2 нитки | | | | |
| Изм. | Кол.уч. | Лист | № док. | Подпись |
| Нач. отдела | Матвейчук | | | 05.17 |
| Разработчик | Шелева | | | 05.17 |
| Проверил | Матвейчук | | | 05.17 |
| И.контр. | Николаева | | | 05.17 |
| Основная часть проекта планировки территории. Графическая часть Чертеж планировки территории. Гатчинский район (продолжение 3). М 1:5000 | | | | |
| Страница | | Лист | | Листов |
| П | | 6.4 | | 6.4 |
| | | | | ЗАО Проект Нефтегаз Самара-Петербург, 2017 г. |

Сделано в: 05.17
 Имя, № подл., Подпись и дата

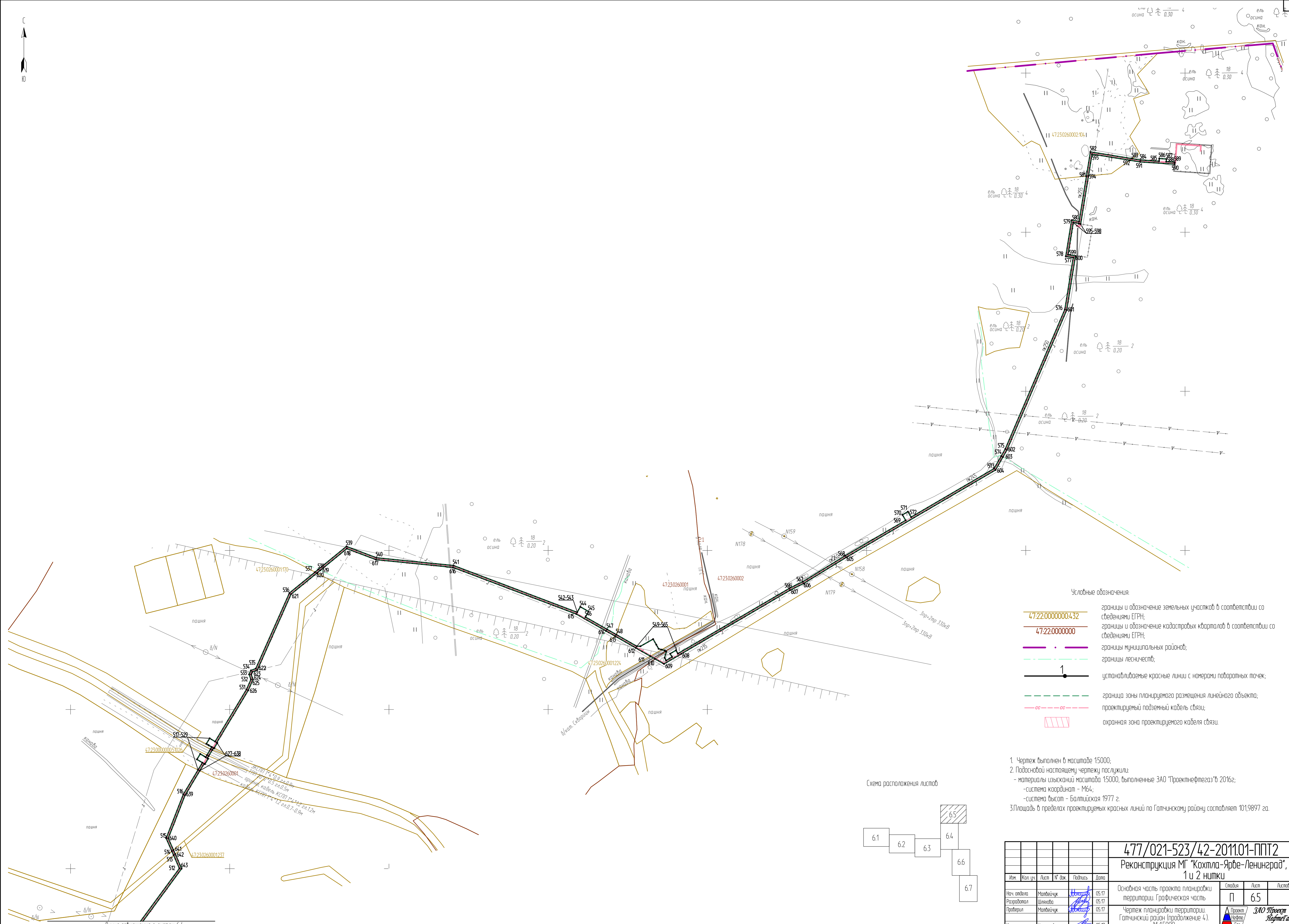

- Условные обозначения:
- 47:22:0000000:432 границы и обозначение земельных участков в соответствии со сведениями ЕГРН;
 - 47:22:0000000 границы и обозначение кадастровых кварталов в соответствии со сведениями ЕГРН;
 - границы муниципальных районов;
 - границы лесничеств;
 - 1 устанавливаемые красные линии с номерами оборотных точек;
 - граница зоны планируемого размещения линейного объекта;
 - проектируемый подземный кабель связи;
 - охранная зона проектируемого кабеля связи.

1. Чертеж выполнен в масштабе 1:5000;
2. Подосновой настоящим чертежу послужили:
 - материалы изысканий масштаба 1:5000, выполненные ЗАО "Проектнефтегаз" в 2016г;
 - система координат - М64;
 - система высот - Балтийская 1977 г.
3. Площадь в пределах проектируемых красных линий по Гатчинскому району составляет 101,9897 га.

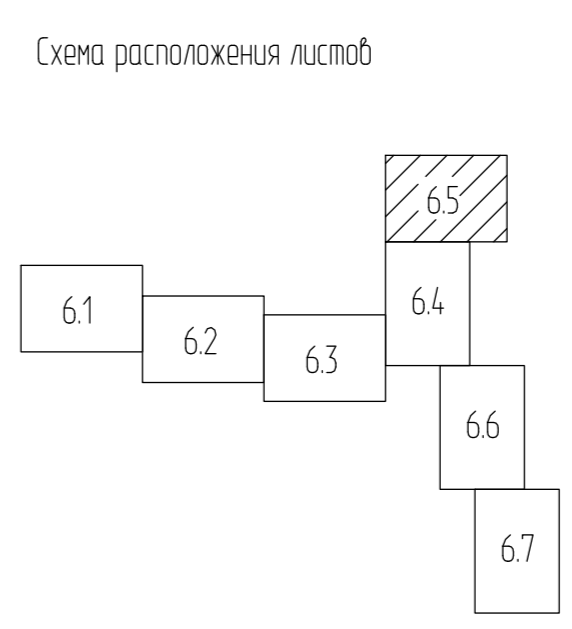

| | |
|-------------|--|
| Составитель | |
| Исполнитель | |
| Проверил | |
| Инженер | |
| Архитектор | |
| Экономист | |
| Юрист | |
| Итого | |

| | | | |
|---|------------|---|--------|
| 477/021-523/42-2011.01-ППТ2 | | Реконструкция МГ "Кохтла-Ярве-Ленинград", 1 и 2 нитки | |
| Изм. | Кол.уч. | Лист | № док. |
| Нач. отдела | Митвольчук | 05.17 | |
| Разработал | Шляхоба | 05.17 | |
| Проверил | Митвольчук | 05.17 | |
| Н.контр. | Николаева | 05.17 | |
| Основная часть проекта планировки территории. Графическая часть | | Лист | Листов |
| Чертеж планировки территории. Гатчинский район (продолжение 4). | | П | 6.5 |
| М 1:5000 | | ЗАО "Проектнефтегаз" | |
| | | Формат А1 | |

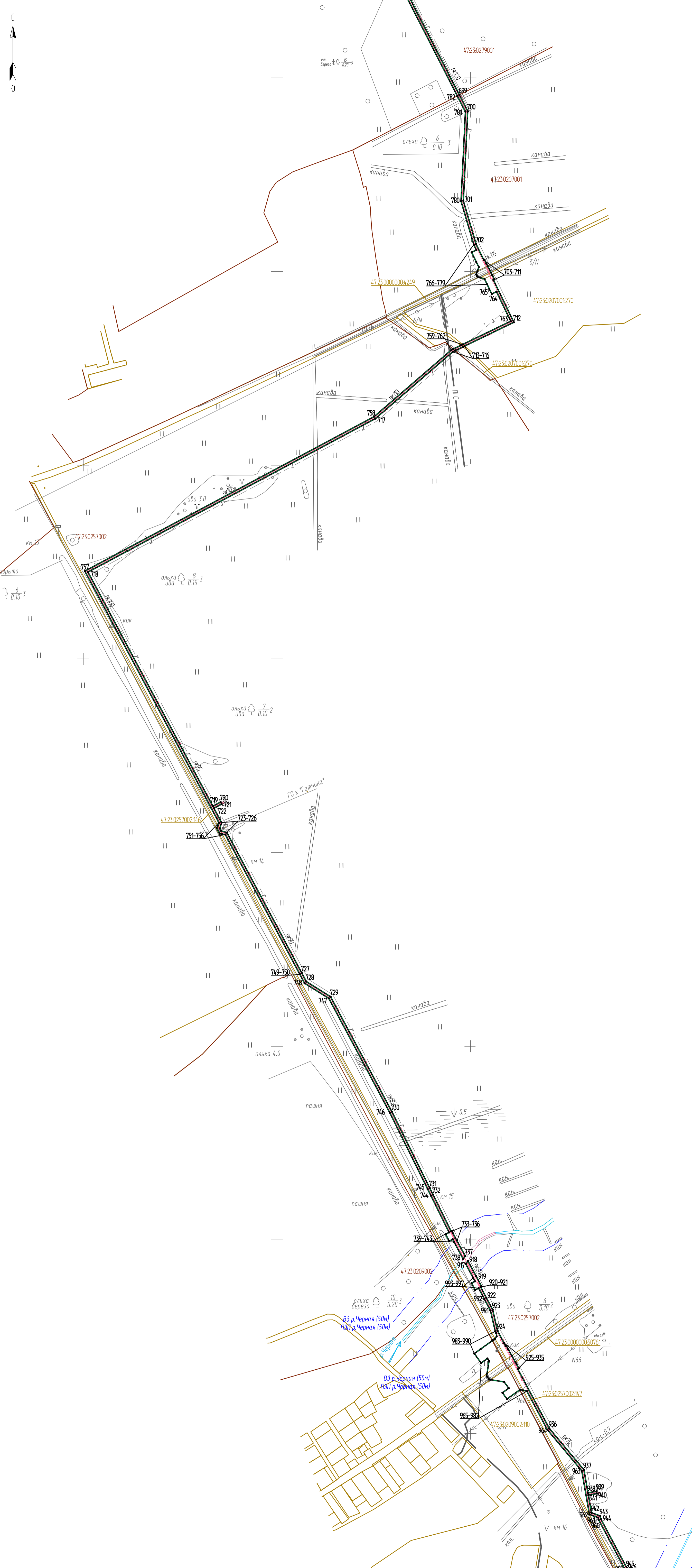

Условные обозначения:

- 47:22:0000000432 границы и обозначение земельных участков в соответствии со сведениями ЕГРН;
- 47:22:00000000 границы и обозначение кадастровых кварталов в соответствии со сведениями ЕГРН;
- ПЗП граница прибрежной защитной полосы;
- ВЗ граница водоохранной зоны;
- БП граница береговой полосы;
- границы населенных пунктов;
- 1 устанавливаемые красные линии с номерами поворотных точек;
- граница зоны планируемого размещения линейного объекта;
- проектируемый подземный кабель связи;
- охранная зона проектируемого кабеля связи.

Схема расположения листов

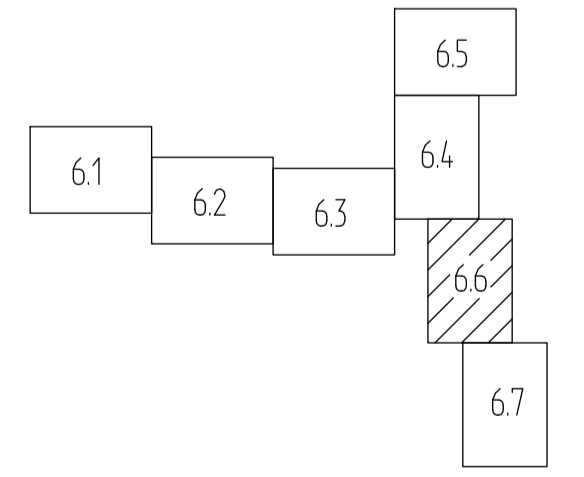

1. Чертеж выполнен в масштабе 1:5000;
2. Подосновой настоящему чертежу послужили:
 - материалы изысканий масштаба 1:5000, выполненные ЗАО "Проектефтегаз" в 2016г;
 - система координат - М64;
 - система высот - Балтийская 1977 г.
3. Площадь в пределах проектируемых красных линий по Гатчинскому району составляет 101,9897 га.

| | |
|-------------------------------|--|
| Составитель | |
| Инж. Н. Подольский и Ю. Вязик | |
| Проверил | |
| Инж. Н. Подольский | |

| | | | | | | | | | |
|-------------|-----------|------|--------|---------|---|--|----------|------|--------|
| | | | | | 477/021-523/42-2011.01-ППТ2 | | | | |
| | | | | | Реконструкция МГ "Кохтла-Ярве-Ленинград", 1 и 2 нитки | | | | |
| Изм. | Кол.уч. | Лист | № док. | Подпись | Дата | Основная часть проекта планировки территории. Графическая часть | Страница | Лист | Листов |
| Нач. отдела | Матвейчук | | | | 05.17 | Чертеж планировки территории. Гатчинский район (продолжение 5). М 1:5000 | П | 6.6 | |
| Разработал | Шляхова | | | | 05.17 | | | | |
| Проверил | Матвейчук | | | | 05.17 | | | | |
| И.контр. | Николаева | | | | 05.17 | | | | |



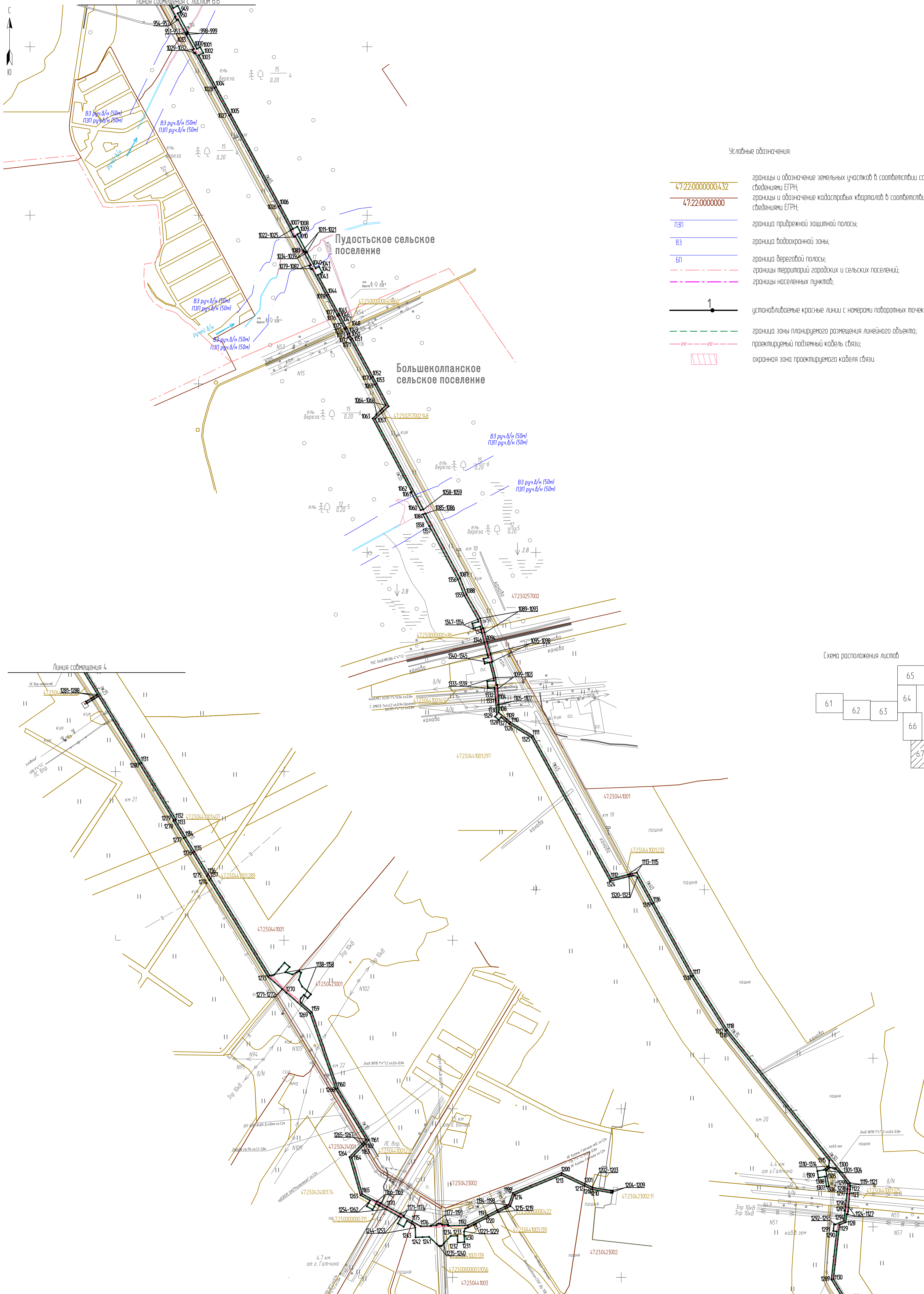

Условные обозначения:

- 47:22:0000000.432 границы и обозначение земельных участков в соответствии со сведениями ЕГРН;
- 47:22:0000000 границы и обозначение кадастровых кварталов в соответствии со сведениями ЕГРН;
- ПЗП граница прибрежной защитной полосы;
- ВЗ граница водоохранной зоны;
- БП граница береговой полосы;
- границы территорий городских и сельских поселений;
- границы населенных пунктов;
- 1 устанавливаемые красные линии с номерами поворотных почек;
- граница зоны планируемого размещения линейного объекта;
- проектируемый подземный кабель связи;
- охранная зона проектируемого кабеля связи.

Схема расположения листов

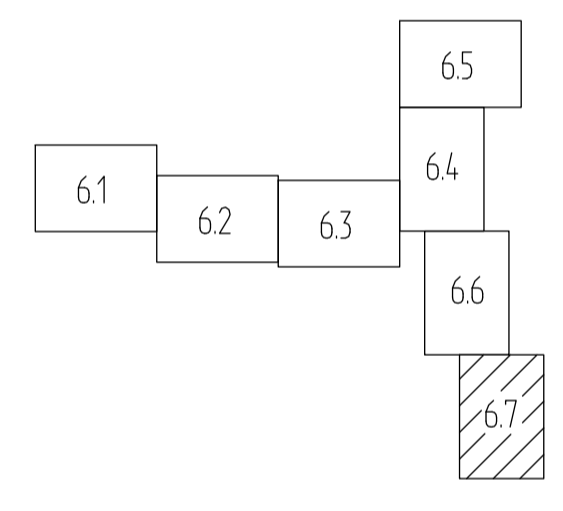

1. Чертеж выполнен в масштабе 1:5000;
2. Подосновой настоящим чертежу послужили:
 - материалы изысканий масштаба 1:5000, выполненные ЗАО "Проектнефтегаз" в 2016г;
 - система координат - М64;
 - система высот - Балтийская 1977 г.
3. Площадь в пределах проектируемых красных линий по Гатчинскому району составляет 101,9897 га.

| | | | | | |
|---|-----------|--------------------|--------|---|--|
| 477/021-523/42-2011.01-ППТ2 | | | | | |
| Реконструкция МГ "Кохтла-Ярве-Ленинград", 1 и 2 нпкп | | | | | |
| Изм. | Кол. уч. | Лист | № док. | Подпись | |
| Нач. отдела | Матвеевич | <i>[Signature]</i> | 05.17 | Основная часть проекта планировки территории. Графическая часть | |
| Разработал | Шихова | <i>[Signature]</i> | 05.17 | | |
| Проверил | Матвеевич | <i>[Signature]</i> | 05.17 | | Чертеж планировки территории. Гатчинский район (акончанье). М 1:5000 |
| И.л. комп. | Николаева | <i>[Signature]</i> | 05.17 | | |
| | | | | Страница | Листов |
| | | | | П | 6.7 |
| | | | | | ЗАО "Проект Нефтегаз" Санкт-Петербург, 2017 г. |

Состояние:
 Изд. № подл.
 Подпись и дата

Ломоносовский район
Ленинградской области

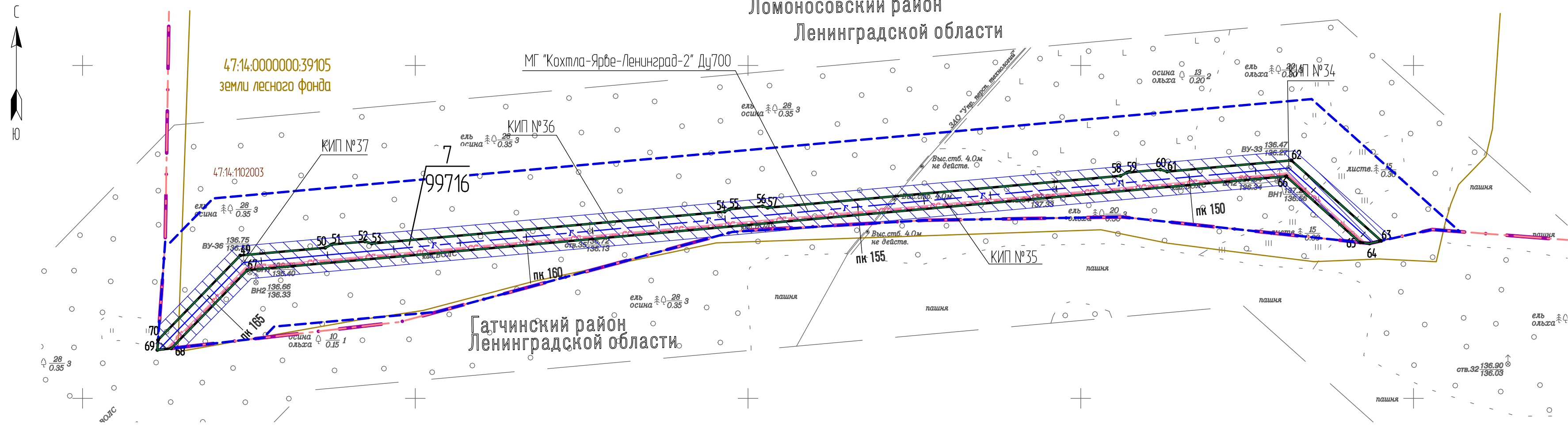

Гатчинский район
Ленинградской области

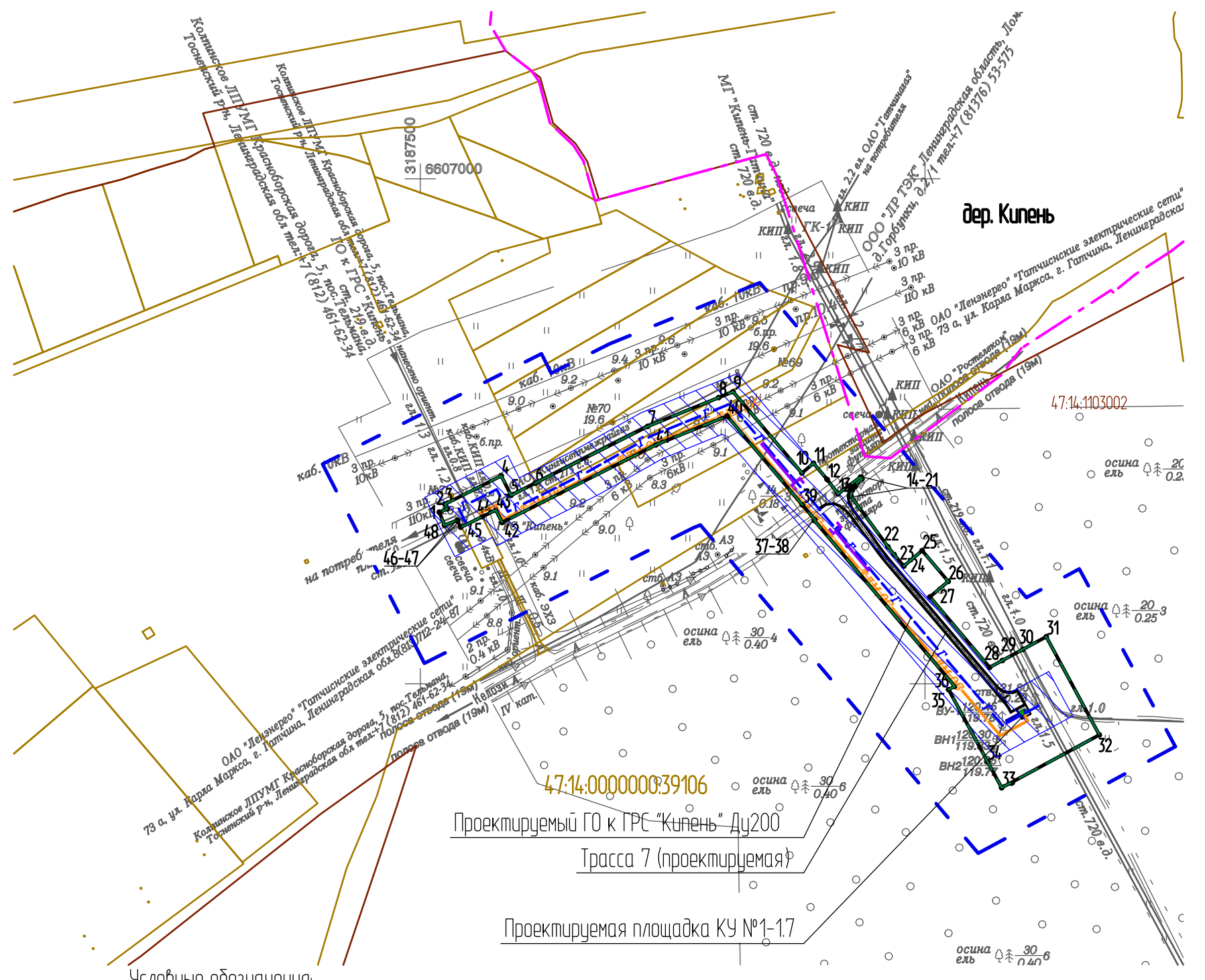

| Объекты, здания и сооружения (из табл. 4 СП 36.13330.2012) | Требование СП36.13330.2012 | Факт. | ПК трассы | Применяемые трубы, требования к испытаниям и контролю сварных соединений | Примечание |
|---|----------------------------|-------|-------------------|--|---|
| Города и другие населенные пункты; коллективные сады с садовыми домиками, дачные поселки; отдельные промышленные и сельскохозяйственные предприятия; тепличные комбинаты и хозяйства; птицефабрики; молокозаводы; мачты (башни) и сооружения многоканальной радиорелейной линии связи операторов связи - владельцем коммуникаций; | | | | | |
| Участок 47:23:0154003; 47:23:0154001; 47:23:0104002; 47:23:0153002; 47:23:0153002 (Ленинградская область, Гатчинский район, рядом с д. Новые Низкобцы, Ломоносовский район) | 200 | 100 | ПК123+52-ПК166+56 | Электросварные трубы $\phi 720 \times 11$, 100%-ВИК, 100%-ПК, 100%-УЗК; предварительные гидравлические испытания на давление 1,5 Рраб в течение 12 ч. | Сокращение минимального расстояния не более чем на 50% с повышением категории участка до "В". |

- Чертеж выполнен в масштабе 1:5000;
- Площадь в пределах проектируемых красных линий по Ломоносовскому району составляет 7,6968 га;
- Подосновой настоящему чертежу послужили:
 - материалы изысканий масштаба 1:5000, выполненные ЗАО "Проектнефтегаз" в 2016г;
 - система координат - 63(3);
 - система высот - Балтийская 1977 г.

Условные обозначения:

| | | | | | |
|--|-------------------|--|--|----------|---|
| | 47:22:0000000:432 | границы и обозначение земельных участков в соответствии со сведениями ЕГРН; | | Г-Г | проектируемый подземный газопровод; |
| | 47:22:0000000 | границы и обозначение кадастровых кварталов в соответствии со сведениями ЕГРН; | | Т.Л.М.ОС | проектируемый подземный кабель телемеханики совместно с охранной сигнализацией; |
| | 1 | границы муниципальных районов; | | | граница зоны минимально допустимых расстояний в соответствии с требованиями СП 36.13330.2012; |
| | | устанавливаемые красные линии с номерами поворотных точек; | | | охранная зона проектируемой телемеханики; |
| | | граница зоны планируемого размещения линейного объекта; | | | охранная зона проектируемого газопровода; |
| | | границы населенных пунктов; | | | охранная зона проектируемого кабеля связи; |
| | | границы территорий городских и сельских поселений; | | | охранная зона проектируемой электрохимзащиты. |
| | ЭХЗ | проектируемый подземный кабель электрохимзащиты; | | | |

477/021-523/42-2011.01-ППТ2

Реконструкция МГ "Кохтла-Ярве-Ленинград", 1 и 2 нитки

| Изм. | Кол.уч. | Лист | № док. | Подпись | Дата |
|-------------|---------|-----------|--------|---------|-------|
| Нач. отдела | | Матвейчук | | | 05.17 |
| Разработал | | Шляхова | | | 05.17 |
| Проверил | | Матвейчук | | | 05.17 |
| Н. контр. | | Николаева | | | 05.17 |

Основная часть проекта планировки территории. Графическая часть

Чертеж планировки территории Ломоносовский район. М 1:5000

Студия Лист Листов П 7

Проект НефтеГаз Газ

ЗАО Проект НефтеГаз Санкт-Петербург, 2017 г. Формат А2

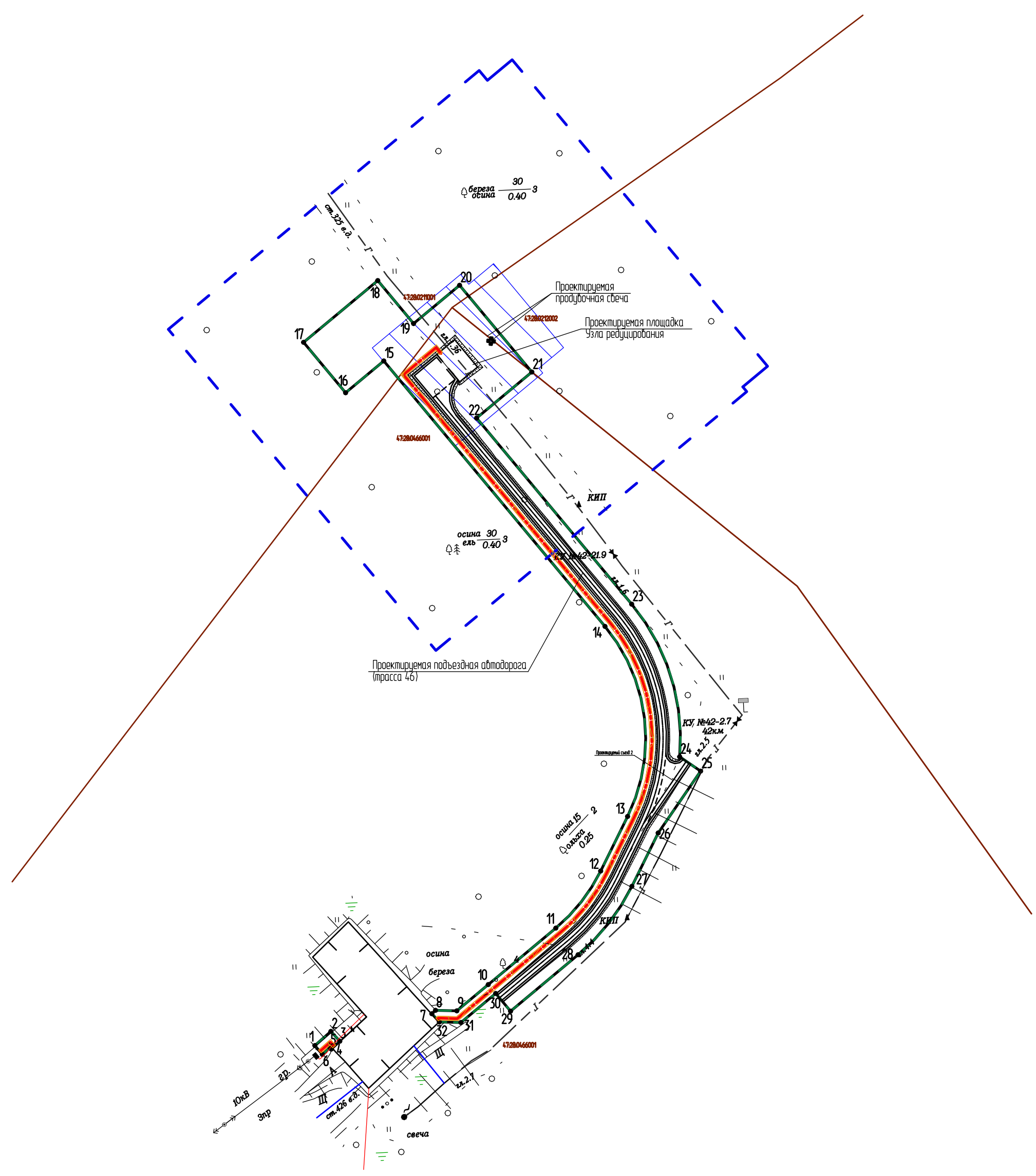

Условные обозначения:

- совместная прокладка кабелей охранной сигнализации, телемеханики и электросети;
- границы и обозначение кадастровых кварталов в соответствии со сведениями ЕГРН;
47:22:0000000
1
- устанавливаемые красные линии с номерами поворотных точек;
- граница зоны планируемого размещения линейного объекта.
- граница зоны минимально допустимых расстояний в соответствии с требованиями СП 36.13330.2012;
- охранная зона проектируемой телемеханики;
- охранная зона проектируемого электроснабжения;
- охранная зона проектируемого газопровода.

- 1. Чертеж выполнен в масштабе 1:2000;
- 2. Площадь в пределах проектируемых красных линий по Сланцевскому району составляет 1,1760 га;
- 3. Подосновой настоящему чертежу послужили:
 - материалы изысканий масштаба 1:2000, выполненные ЗАО "Проектнефтегаз" в 2016г;
 - система координат - 47(1);
 - система высот - Балтийская 1977 г.

| | | |
|--------------|----------------|--------------|
| Инв. № подл. | Подпись и дата | Взам. инв. № |
| | | |

| | | | | | | | | | |
|--|-----------|------|--------|------------------|-------|---|---|------|--------|
| 477/021-523/42-2011.01-ППТ2 | | | | | | | | | |
| Реконструкция МГ "Кохтла-Ярве-Ленинград", 1 и 2 нитки | | | | | | | | | |
| Изм. | Кол. уч. | Лист | № док. | Подпись | Дата | Основная часть проекта планировки территории. Графическая часть | Стадия | Лист | Листов |
| Нач. отдела | Матвейчук | | | <i>Матвейчук</i> | 05.17 | | П | 8 | |
| Разработал | Шляхова | | | <i>Шляхова</i> | 05.17 | | | | |
| Проверил | Матвейчук | | | <i>Матвейчук</i> | 05.17 | | | | |
| Н. контр. | Николаева | | | <i>Николаева</i> | 05.17 | Чертеж планировки территории. Сланцевский район. М 1:2000 | ЗАО Проект НефтеГаз Санкт-Петербург, 2017 г. Формат А2 | | |

Ведомость координат поворотных точек красных линий. Кингисеппский район

| Номер точки | Значение координаты X | Значение координаты Y | Примеч. |
|-------------|-----------------------|-----------------------|---------|
| 1 | 6583666,67 | 267379,01 | |
| 2 | 6583665,29 | 267384,3 | |
| 3 | 6583663,91 | 267389,56 | |
| 4 | 6583656,97 | 267409,52 | |
| 5 | 6583654,97 | 267415,04 | |
| 6 | 6583652,7 | 267419,56 | |
| 7 | 6583650,89 | 267418,65 | |
| 8 | 6583652,24 | 267413,91 | |
| 9 | 6583651,71 | 267409,01 | |
| 10 | 6583650,34 | 267406,41 | |
| 11 | 6583647,48 | 267405,84 | |
| 12 | 6583613,28 | 267401,66 | |
| 13 | 6583571,64 | 267398,11 | |
| 14 | 6583550,09 | 267397,67 | |
| 15 | 6583510,72 | 267399,32 | |
| 16 | 6583506,84 | 267399,63 | |
| 17 | 6583497,64 | 267400,39 | |
| 18 | 6583496,01 | 267399,97 | |
| 19 | 6583495,05 | 267400,6 | |
| 20 | 6583459,49 | 267403,52 | |
| 21 | 6583392,98 | 267408,97 | |
| 22 | 6583368,28 | 267411 | |
| 23 | 6583364 | 267411,35 | |
| 24 | 6583169,6 | 267427,29 | |
| 25 | 6583171,66 | 267452,41 | |
| 26 | 6583153,72 | 267453,88 | |
| 27 | 6583151,66 | 267428,76 | |
| 28 | 6582900,57 | 267449,35 | |
| 29 | 6582901,41 | 267473,9 | |
| 30 | 6582862,09 | 267477,12 | |
| 31 | 6582862,29 | 267477,83 | |
| 32 | 6582861,33 | 267478,1 | |
| 33 | 6582861,13 | 267477,41 | |
| 34 | 6582828,16 | 267494,9 | |
| 35 | 6582823,36 | 267546,98 | |
| 36 | 6582818,31 | 267601,75 | |
| 37 | 6582813,2 | 267657,24 | |

| Номер точки | Значение координаты X | Значение координаты Y | Примеч. |
|-------------|-----------------------|-----------------------|---------|
| 38 | 6582814,09 | 267657,28 | |
| 39 | 6582814,05 | 267658,28 | |
| 40 | 6582813,16 | 267658,24 | |
| 41 | 6582814,02 | 267716,21 | |
| 42 | 6582814,91 | 267776,06 | |
| 43 | 6582788,98 | 267833,73 | |
| 44 | 6582764,06 | 267889,13 | |
| 45 | 6582764,8 | 267889,31 | |
| 46 | 6582764,55 | 267890,28 | |
| 47 | 6582763,78 | 267890,09 | |
| 48 | 6582758,59 | 267938,58 | |
| 49 | 6582752,25 | 267998,18 | |
| 50 | 6582720,67 | 267994,91 | |
| 51 | 6582718,79 | 268016,19 | |
| 52 | 6582846,28 | 268229,48 | |
| 53 | 6582885,83 | 268206,01 | |
| 54 | 6582911,35 | 268249,02 | |
| 55 | 6582871,85 | 268272,44 | |
| 56 | 6582879,39 | 268285,19 | |
| 57 | 6582888,71 | 268279,76 | |
| 58 | 6582899,3 | 268292,79 | |
| 59 | 6582899,43 | 268293,1 | |
| 60 | 6582901,09 | 268296,91 | |
| 61 | 6582904,54 | 268304,81 | |
| 62 | 6582891,94 | 268311,23 | |
| 63 | 6582914,86 | 268331,45 | |
| 64 | 6582926,04 | 268331,71 | |
| 65 | 6582930,18 | 268331,23 | |
| 66 | 6582943,72 | 268326,77 | |
| 67 | 6582946,01 | 268331,33 | |
| 68 | 6582933,44 | 268335,68 | |
| 69 | 6582929,2 | 268337,62 | |
| 70 | 6582925,01 | 268340,4 | |
| 71 | 6582919,83 | 268346,27 | |
| 72 | 6582963,9 | 268385,09 | |
| 73 | 6582984,69 | 268403,4 | |
| 74 | 6583087,48 | 268493,95 | |

| | | | | | | | |
|--------------|--|------|-------|------|-------|---------|-----------------------------|
| Взам. инв. № | | | | | | | Лист |
| | | | | | | | |
| Подл. и дата | | | | | | | 477/021-523/42-2011.01-ПТТ2 |
| | | | | | | | |
| Инв. № подл. | | Изм. | Кол.у | Лист | № док | Подпись | Дата |
| | | | | | | | |

| Номер точки | Значение координаты X | Значение координаты Y | Примеч. |
|-------------|-----------------------|-----------------------|---------|
| 75 | 6583075,49 | 268507,35 | |
| 76 | 6582974,67 | 268418,54 | |
| 77 | 6582953,65 | 268400,03 | |
| 78 | 6582930,99 | 268380,07 | |
| 79 | 6582921,87 | 268390,28 | |
| 80 | 6582899,03 | 268369,86 | |
| 81 | 6582888,63 | 268381,64 | |
| 82 | 6582836,14 | 268335,34 | |
| 83 | 6582841,51 | 268329,25 | |
| 84 | 6582840,45 | 268328,32 | |
| 85 | 6582836,41 | 268324,75 | |
| 86 | 6582815,25 | 268306,08 | |
| 87 | 6582828,49 | 268291,06 | |
| 88 | 6582714,86 | 268190,73 | |
| 89 | 6582683,73 | 268163,18 | |
| 90 | 6582479,98 | 267983,21 | |
| 91 | 6582493,21 | 267968,2 | |
| 92 | 6582682,25 | 268135,18 | |
| 93 | 6582704,25 | 268154,69 | |
| 94 | 6582828,92 | 268264,76 | |
| 95 | 6582709,08 | 268064,45 | |
| 96 | 6582706,69 | 268060,36 | |
| 97 | 6582703,81 | 268060,12 | |
| 98 | 6582704,87 | 268043,67 | |
| 99 | 6582675,39 | 267994,44 | |
| 100 | 6582603,06 | 267873,24 | |
| 101 | 6582597,37 | 267863,88 | |
| 102 | 6582551,09 | 267891,54 | |
| 103 | 6582464,91 | 267747,35 | |
| 104 | 6582511,21 | 267719,68 | |
| 105 | 6582480,25 | 267667,87 | |
| 106 | 6582475,1 | 267624,31 | |
| 107 | 6582389,89 | 267634,39 | |
| 108 | 6582384,72 | 267591,71 | |
| 109 | 6582365,53 | 267593,99 | |
| 110 | 6582362,83 | 267571,16 | |
| 111 | 6582381,96 | 267568,9 | |
| 112 | 6582376,36 | 267522,75 | |
| 113 | 6582461,92 | 267512,63 | |

| Номер точки | Значение координаты X | Значение координаты Y | Примеч. |
|-------------|-----------------------|-----------------------|---------|
| 114 | 6582458,75 | 267485,75 | |
| 115 | 6582457,94 | 267479,08 | |
| 116 | 6582457,18 | 267472,77 | |
| 117 | 6582456,58 | 267467,71 | |
| 118 | 6582519,42 | 267462,56 | |
| 119 | 6582618 | 267454,47 | |
| 120 | 6582620,32 | 267424,24 | |
| 121 | 6582638,26 | 267425,61 | |
| 122 | 6582636,17 | 267452,98 | |
| 123 | 6582784,94 | 267440,78 | |
| 124 | 6582775,71 | 267420,01 | |
| 125 | 6582789,49 | 267408,43 | |
| 126 | 6582802,9 | 267439,31 | |
| 127 | 6582875,35 | 267433,37 | |
| 128 | 6582893,97 | 267431,84 | |
| 129 | 6582893,06 | 267405,06 | |
| 130 | 6583438,4 | 267360,35 | |
| 131 | 6583457,08 | 267353,94 | |
| 132 | 6583459,19 | 267348,09 | |
| 133 | 6583471,59 | 267352,56 | |
| 134 | 6583505,06 | 267351,32 | |
| 135 | 6583505,28 | 267357,31 | |
| 136 | 6583474,59 | 267358,45 | |
| 137 | 6583466,07 | 267382,1 | |
| 138 | 6583467,02 | 267383,43 | |
| 139 | 6583468,02 | 267384,76 | |
| 140 | 6583509,25 | 267381,38 | |
| 141 | 6583559,62 | 267379,75 | |
| 142 | 6583579,68 | 267382,34 | |
| 143 | 6583600,97 | 267383,22 | |
| 144 | 6583606,75 | 267374,95 | |
| 145 | 6583618,75 | 267383,36 | |
| 146 | 6583620,28 | 267384,41 | |
| 147 | 6583641,93 | 267391,31 | |
| 148 | 6583645,34 | 267391,89 | |
| 149 | 6583646,05 | 267387,72 | |
| 150 | 6583659,86 | 267389,49 | |
| 151 | 6583661,37 | 267388,01 | |
| 152 | 6583663,41 | 267383,62 | |

| | | | |
|--------------|--------------|--------------|--|
| Инв. № подл. | Подл. и дата | Взам. инв. № | |
| | | | |

| | | | | | |
|------|-------|------|-------|---------|------|
| Изм. | Кол.у | Лист | № док | Подпись | Дата |
|------|-------|------|-------|---------|------|

477/021-523/42-2011.01-ПТТ2

Лист

9.2

| Номер точки | Значение координаты X | Значение координаты Y | Примеч. |
|-------------|-----------------------|-----------------------|---------|
| 153 | 6583665,76 | 267378,59 | |
| 154 | 6583454,48 | 267361,18 | |
| 155 | 6583445,31 | 267386,62 | |
| 156 | 6582899,96 | 267431,35 | |
| 157 | 6582899,32 | 267412,58 | |
| 158 | 6583431,95 | 267368,9 | |
| 159 | 6582894,59 | 267449,85 | |
| 160 | 6582895,15 | 267466,39 | |
| 161 | 6582859,29 | 267469,33 | |
| 162 | 6582820,59 | 267489,86 | |
| 163 | 6582818,64 | 267495,31 | |
| 164 | 6582819,96 | 267496,8 | |
| 165 | 6582815,4 | 267546,25 | |
| 166 | 6582810,35 | 267601,01 | |
| 167 | 6582805,15 | 267657,43 | |
| 168 | 6582806,02 | 267716,33 | |
| 169 | 6582806,88 | 267774,22 | |
| 170 | 6582804,05 | 267773,93 | |
| 171 | 6582803,95 | 267774,93 | |
| 172 | 6582806,53 | 267775,19 | |
| 173 | 6582781,68 | 267830,45 | |
| 174 | 6582756 | 267887,54 | |
| 175 | 6582750,63 | 267937,73 | |
| 176 | 6582745,37 | 267987,18 | |
| 177 | 6582744,84 | 267987,42 | |
| 178 | 6582745,25 | 267988,34 | |
| 179 | 6582745,14 | 267989,4 | |
| 180 | 6582722,74 | 267987,1 | |
| 181 | 6582723,52 | 267984,34 | |
| 182 | 6582722,56 | 267984,07 | |
| 183 | 6582721,89 | 267986,43 | |
| 184 | 6582712,41 | 267978,33 | |
| 185 | 6582683,53 | 267930 | |
| 186 | 6582631,75 | 267843,36 | |
| 187 | 6582631,74 | 267843,34 | |
| 188 | 6582668,68 | 267821,26 | |
| 189 | 6582582,49 | 267677,07 | |
| 190 | 6582559,53 | 267690,8 | |
| 191 | 6582524,89 | 267632,83 | |

| Номер точки | Значение координаты X | Значение координаты Y | Примеч. |
|-------------|-----------------------|-----------------------|---------|
| 192 | 6582513,59 | 267609,16 | |
| 193 | 6582505,39 | 267572,03 | |
| 194 | 6582504,18 | 267557,25 | |
| 195 | 6582527,36 | 267555,35 | |
| 196 | 6582524,91 | 267525,45 | |
| 197 | 6582501,73 | 267527,35 | |
| 198 | 6582498,18 | 267484,02 | |
| 199 | 6582499,28 | 267482,58 | |
| 200 | 6582499,6 | 267482,24 | |
| 201 | 6582522,41 | 267480,37 | |
| 202 | 6582586,98 | 267475,07 | |
| 203 | 6582587,03 | 267475,73 | |
| 204 | 6582589,07 | 267500,55 | |
| 205 | 6582607,01 | 267499,07 | |
| 206 | 6582604,98 | 267474,33 | |
| 207 | 6582604,92 | 267473,6 | |
| 208 | 6582752,89 | 267461,47 | |
| 209 | 6582753,01 | 267461,46 | |
| 210 | 6582754,46 | 267479,14 | |
| 211 | 6582754,59 | 267483,39 | |
| 212 | 6582754,28 | 267497,62 | |
| 213 | 6582772,27 | 267498,01 | |
| 214 | 6582772,58 | 267483,78 | |
| 215 | 6582772,4 | 267477,67 | |
| 216 | 6582770,95 | 267459,99 | |
| 217 | 6582624,89 | 267847,46 | |
| 218 | 6582681,89 | 267942,84 | |
| 219 | 6582700,38 | 267973,79 | |
| 220 | 6582700,66 | 267974,27 | |
| 221 | 6582700,95 | 267974,75 | |
| 222 | 6582704,18 | 267980,17 | |
| 223 | 6582709,06 | 267988,33 | |
| 224 | 6582707,88 | 267996,86 | |
| 225 | 6582707,48 | 268003,22 | |
| 226 | 6582680,12 | 267957,43 | |
| 227 | 6582622,76 | 267861,46 | |
| 228 | 6582618,71 | 267851,13 | |
| 229 | 6582624,88 | 267847,44 | |
| 230 | 6583215,84 | 268589,45 | |

| | |
|--------------|--|
| Взам. инв. № | |
| | |
| Подл. и дата | |
| | |
| Инв. № подл. | |
| | |

| | | | | | |
|------|-------|------|-------|---------|------|
| Изм. | Кол.у | Лист | № док | Подпись | Дата |
| | | | | | |

477/021-523/42-2011.01-ПТТ2

| Номер точки | Значение координаты X | Значение координаты Y | Примеч. |
|-------------|-----------------------|-----------------------|---------|
| 231 | 6583229,53 | 268601,53 | |
| 232 | 6583278,88 | 268645,05 | |
| 233 | 6583290,05 | 268638,32 | |
| 234 | 6583334,46 | 268616,36 | |
| 235 | 6583352,16 | 268602,14 | |
| 236 | 6583402,16 | 268560,59 | |
| 237 | 6583459,18 | 268517,14 | |
| 238 | 6583463,69 | 268526,27 | |
| 239 | 6583408,39 | 268568,42 | |
| 240 | 6583358,51 | 268609,87 | |
| 241 | 6583339,1 | 268628,54 | |
| 242 | 6583296,54 | 268647,88 | |
| 243 | 6583290,22 | 268651,47 | |
| 244 | 6583353,89 | 268707,63 | |
| 245 | 6583344,8 | 268717,93 | |
| 246 | 6583369,9 | 268740,04 | |
| 247 | 6583404,86 | 268805,8 | |
| 248 | 6583420,4 | 268797,65 | |
| 249 | 6583423,4 | 268803,37 | |
| 250 | 6583429,92 | 268815,79 | |
| 251 | 6583440,61 | 268836,17 | |
| 252 | 6583481,21 | 268814,87 | |
| 253 | 6583481,62 | 268808,49 | |
| 254 | 6583483,9 | 268791,75 | |
| 255 | 6583486,12 | 268775,44 | |
| 256 | 6583488,04 | 268761,31 | |
| 257 | 6583490,1 | 268762,37 | |
| 258 | 6583501,43 | 268768,19 | |
| 259 | 6583494,93 | 268809,75 | |
| 260 | 6583492,4 | 268837,88 | |
| 261 | 6583496,14 | 268853,06 | |
| 262 | 6583497,7 | 268855,9 | |
| 263 | 6583498,13 | 268856,69 | |
| 264 | 6583505,74 | 268876,61 | |
| 265 | 6583507,7 | 268881,49 | |
| 266 | 6583512,37 | 268890,54 | |
| 267 | 6583528 | 268895,49 | |
| 268 | 6583534,97 | 268899,35 | |
| 269 | 6583534,99 | 268899,34 | |

| Номер точки | Значение координаты X | Значение координаты Y | Примеч. |
|-------------|-----------------------|-----------------------|---------|
| 270 | 6583541 | 268902,66 | |
| 271 | 6583552,65 | 268909,19 | |
| 272 | 6583563,98 | 268928,12 | |
| 273 | 6583563,65 | 268941,77 | |
| 274 | 6583563,11 | 268956,7 | |
| 275 | 6583562,46 | 268974,04 | |
| 276 | 6583562,15 | 268987,2 | |
| 277 | 6583562,35 | 269005,4 | |
| 278 | 6583562,48 | 269038,75 | |
| 279 | 6583562,92 | 269043,54 | |
| 280 | 6583578,45 | 269073,15 | |
| 281 | 6583596,12 | 269106,84 | |
| 282 | 6583608,06 | 269129,57 | |
| 283 | 6583602,72 | 269132,37 | |
| 284 | 6583595,64 | 269136,09 | |
| 285 | 6583583,76 | 269142,32 | |
| 286 | 6583583,74 | 269142,33 | |
| 287 | 6583705,5 | 269371,3 | |
| 288 | 6583927 | 269793,81 | |
| 289 | 6584075,37 | 270076,74 | |
| 290 | 6584085,99 | 270071,17 | |
| 291 | 6584093,94 | 270067 | |
| 292 | 6584101,03 | 270063,28 | |
| 293 | 6584114,95 | 270089,84 | |
| 294 | 6584104,33 | 270095,41 | |
| 295 | 6584089,55 | 270103,16 | |
| 296 | 6584089,65 | 270103,91 | |
| 297 | 6584123,62 | 270364,89 | |
| 298 | 6584134,7 | 270449,91 | |
| 299 | 6584151,07 | 270575,44 | |
| 300 | 6584156,37 | 270592,88 | |
| 301 | 6584162,84 | 270642,61 | |
| 302 | 6584162,19 | 270660,83 | |
| 303 | 6584199,56 | 270947,4 | |
| 304 | 6584250,75 | 271339,95 | |
| 305 | 6584275,74 | 271531,43 | |
| 306 | 6584285,71 | 271530,15 | |
| 307 | 6584361,79 | 271520,2 | |
| 308 | 6584376,25 | 271631,08 | |

| | |
|--------------|--|
| Взам. инв. № | |
| | |
| Подл. и дата | |
| | |
| Инв. № подл. | |
| | |

| | | | | | |
|------|-------|------|-------|---------|------|
| Изм. | Кол.у | Лист | № док | Подпись | Дата |
| | | | | | |

477/021-523/42-2011.01-ПТТ2

| Номер точки | Значение координаты X | Значение координаты Y | Примеч. |
|-------------|-----------------------|-----------------------|---------|
| 309 | 6584337,58 | 271636,13 | |
| 310 | 6584340,81 | 271660,9 | |
| 311 | 6584326,86 | 271662,72 | |
| 312 | 6584324,71 | 271663 | |
| 313 | 6584336,93 | 271756,64 | |
| 314 | 6584333,48 | 271757,08 | |
| 315 | 6584334,03 | 271762,7 | |
| 316 | 6584334,27 | 271763,9 | |
| 317 | 6584334,76 | 271765,62 | |
| 318 | 6584336,26 | 271770,37 | |
| 319 | 6584337,04 | 271772,82 | |
| 320 | 6584340,52 | 271771,73 | |
| 321 | 6584361,13 | 271837,14 | |
| 322 | 6584361,41 | 271838,05 | |
| 323 | 6584361,69 | 271838,97 | |
| 324 | 6584361,96 | 271839,89 | |
| 325 | 6584362,24 | 271840,82 | |
| 326 | 6584362,5 | 271841,74 | |
| 327 | 6584362,76 | 271842,66 | |
| 328 | 6584363,01 | 271843,59 | |
| 329 | 6584363,25 | 271844,52 | |
| 330 | 6584363,5 | 271845,45 | |
| 331 | 6584363,73 | 271846,38 | |
| 332 | 6584363,96 | 271847,31 | |
| 333 | 6584364,18 | 271848,26 | |
| 334 | 6584364,4 | 271849,19 | |
| 335 | 6584364,62 | 271850,12 | |
| 336 | 6584364,83 | 271851,06 | |
| 337 | 6584365,02 | 271852 | |
| 338 | 6584365,22 | 271852,94 | |
| 339 | 6584365,41 | 271853,89 | |
| 340 | 6584365,6 | 271854,83 | |
| 341 | 6584365,77 | 271855,77 | |
| 342 | 6584365,95 | 271856,72 | |
| 343 | 6584366,12 | 271857,66 | |
| 344 | 6584366,28 | 271858,61 | |
| 345 | 6584366,43 | 271859,56 | |
| 346 | 6584366,59 | 271860,51 | |
| 347 | 6584366,73 | 271861,45 | |

| Номер точки | Значение координаты X | Значение координаты Y | Примеч. |
|-------------|-----------------------|-----------------------|---------|
| 348 | 6584366,86 | 271862,4 | |
| 349 | 6584367 | 271863,36 | |
| 350 | 6584367,13 | 271864,31 | |
| 351 | 6584369,18 | 271880,07 | |
| 352 | 6584371,33 | 271879,79 | |
| 353 | 6584407,1 | 271875,13 | |
| 354 | 6584408,47 | 271885,6 | |
| 355 | 6584419,54 | 271970,49 | |
| 356 | 6584431,43 | 271968,94 | |
| 357 | 6584434,82 | 271994,97 | |
| 358 | 6584434,88 | 271995,46 | |
| 359 | 6584436,23 | 271995,29 | |
| 360 | 6584437,58 | 271995,13 | |
| 361 | 6584438,93 | 271994,99 | |
| 362 | 6584440,28 | 271994,85 | |
| 363 | 6584441,64 | 271994,74 | |
| 364 | 6584442,99 | 271994,62 | |
| 365 | 6584444,34 | 271994,52 | |
| 366 | 6584445,7 | 271994,43 | |
| 367 | 6584447,06 | 271994,36 | |
| 368 | 6584448,42 | 271994,29 | |
| 369 | 6584449,78 | 271994,24 | |
| 370 | 6584451,13 | 271994,2 | |
| 371 | 6584452,49 | 271994,17 | |
| 372 | 6584453,85 | 271994,15 | |
| 373 | 6584455,2 | 271994,14 | |
| 374 | 6584456,56 | 271994,15 | |
| 375 | 6584457,92 | 271994,16 | |
| 376 | 6584459,28 | 271994,19 | |
| 377 | 6584460,64 | 271994,23 | |
| 378 | 6584461,99 | 271994,28 | |
| 379 | 6584463,35 | 271994,35 | |
| 380 | 6584464,7 | 271994,42 | |
| 381 | 6584466,05 | 271994,51 | |
| 382 | 6584467,41 | 271994,61 | |
| 383 | 6584468,77 | 271994,71 | |
| 384 | 6584470,12 | 271994,84 | |
| 385 | 6584471,47 | 271994,97 | |
| 386 | 6584472,82 | 271995,11 | |

| | | | |
|--------------|--------------|--------------|--|
| Инв. № подл. | Подл. и дата | Взам. инв. № | |
| | | | |

| | | | | | |
|------|-------|------|-------|---------|------|
| Изм. | Кол.у | Лист | № док | Подпись | Дата |
|------|-------|------|-------|---------|------|

477/021-523/42-2011.01-ПТТ2

| Номер точки | Значение координаты X | Значение координаты Y | Примеч. |
|-------------|-----------------------|-----------------------|---------|
| 387 | 6584474,18 | 271995,27 | |
| 388 | 6584492,61 | 271997,48 | |
| 389 | 6584493,04 | 271997,53 | |
| 390 | 6584493,46 | 271997,57 | |
| 391 | 6584493,89 | 271997,62 | |
| 392 | 6584494,31 | 271997,67 | |
| 393 | 6584494,73 | 271997,72 | |
| 394 | 6584495,15 | 271997,75 | |
| 395 | 6584495,58 | 271997,8 | |
| 396 | 6584496 | 271997,84 | |
| 397 | 6584496,42 | 271997,87 | |
| 398 | 6584496,84 | 271997,91 | |
| 399 | 6584497,25 | 271997,96 | |
| 400 | 6584497,68 | 271997,99 | |
| 401 | 6584498,1 | 271998,02 | |
| 402 | 6584498,52 | 271998,05 | |
| 403 | 6584498,95 | 271998,1 | |
| 404 | 6584499,37 | 271998,12 | |
| 405 | 6584499,79 | 271998,15 | |
| 406 | 6584500,22 | 271998,18 | |
| 407 | 6584500,64 | 271998,2 | |
| 408 | 6584501,06 | 271998,23 | |
| 409 | 6584501,48 | 271998,25 | |
| 410 | 6584501,9 | 271998,27 | |
| 411 | 6584502,32 | 271998,3 | |
| 412 | 6584502,75 | 271998,32 | |
| 413 | 6584503,18 | 271998,33 | |
| 414 | 6584503,6 | 271998,35 | |
| 415 | 6584504,02 | 271998,38 | |
| 416 | 6584504,44 | 271998,39 | |
| 417 | 6584504,87 | 271998,4 | |
| 418 | 6584504,85 | 271996,18 | |
| 419 | 6584517,53 | 271995,86 | |
| 420 | 6584525,16 | 271995,19 | |
| 421 | 6584534,22 | 271993,89 | |
| 422 | 6584536,46 | 271993,41 | |
| 423 | 6584537,81 | 271992,63 | |
| 424 | 6584538,89 | 271991,5 | |
| 425 | 6584539,61 | 271990,11 | |

| Номер точки | Значение координаты X | Значение координаты Y | Примеч. |
|-------------|-----------------------|-----------------------|---------|
| 426 | 6584539,88 | 271988,58 | |
| 427 | 6584539,89 | 271988,2 | |
| 428 | 6584539,75 | 271986,5 | |
| 429 | 6584539,8 | 271983,21 | |
| 430 | 6584549,95 | 271982,39 | |
| 431 | 6584551,5 | 272000,46 | |
| 432 | 6584552,35 | 272007,08 | |
| 433 | 6584557,1 | 272029,44 | |
| 434 | 6584558,75 | 272038,5 | |
| 435 | 6584549,33 | 272040,42 | |
| 436 | 6584547,66 | 272033,77 | |
| 437 | 6584547,25 | 272033,01 | |
| 438 | 6584546,37 | 272031,74 | |
| 439 | 6584545,15 | 272030,76 | |
| 440 | 6584544,43 | 272030,42 | |
| 441 | 6584542,91 | 272030,06 | |
| 442 | 6584541,34 | 272030,16 | |
| 443 | 6584539,86 | 272030,71 | |
| 444 | 6584539,2 | 272031,13 | |
| 445 | 6584538,13 | 272032,06 | |
| 446 | 6584515,65 | 272052,05 | |
| 447 | 6584500,54 | 272035,06 | |
| 448 | 6584519,09 | 272018,55 | |
| 449 | 6584512,27 | 272018,83 | |
| 450 | 6584504,99 | 272018,88 | |
| 451 | 6584504,97 | 272016,4 | |
| 452 | 6584504,47 | 272016,39 | |
| 453 | 6584503,97 | 272016,38 | |
| 454 | 6584503,47 | 272016,35 | |
| 455 | 6584502,97 | 272016,33 | |
| 456 | 6584502,47 | 272016,32 | |
| 457 | 6584501,96 | 272016,3 | |
| 458 | 6584501,46 | 272016,27 | |
| 459 | 6584500,97 | 272016,24 | |
| 460 | 6584500,47 | 272016,22 | |
| 461 | 6584499,97 | 272016,19 | |
| 462 | 6584499,47 | 272016,15 | |
| 463 | 6584498,96 | 272016,13 | |
| 464 | 6584498,46 | 272016,1 | |

| | |
|--------------|--|
| Взам. инв. № | |
| | |
| Подл. и дата | |
| | |
| Инв. № подл. | |
| | |

| | | | | | |
|----------------------------|-------|------|-------|---------|------|
| Изм. | Кол.у | Лист | № док | Подпись | Дата |
| | | | | | |
| 477/021-523/42-2011.01-ПТ2 | | | | | |

| Номер точки | Значение координаты X | Значение координаты Y | Примеч. |
|-------------|-----------------------|-----------------------|---------|
| 465 | 6584497,97 | 272016,06 | |
| 466 | 6584497,47 | 272016,02 | |
| 467 | 6584496,97 | 272015,98 | |
| 468 | 6584496,46 | 272015,95 | |
| 469 | 6584495,97 | 272015,9 | |
| 470 | 6584495,47 | 272015,86 | |
| 471 | 6584494,98 | 272015,81 | |
| 472 | 6584494,48 | 272015,77 | |
| 473 | 6584493,97 | 272015,72 | |
| 474 | 6584493,48 | 272015,67 | |
| 475 | 6584492,98 | 272015,63 | |
| 476 | 6584492,47 | 272015,57 | |
| 477 | 6584491,97 | 272015,51 | |
| 478 | 6584491,48 | 272015,46 | |
| 479 | 6584490,98 | 272015,4 | |
| 480 | 6584490,48 | 272015,34 | |
| 481 | 6584472,03 | 272013,13 | |
| 482 | 6584470,84 | 272013 | |
| 483 | 6584469,64 | 272012,87 | |
| 484 | 6584468,45 | 272012,75 | |
| 485 | 6584467,24 | 272012,65 | |
| 486 | 6584466,05 | 272012,55 | |
| 487 | 6584464,84 | 272012,46 | |
| 488 | 6584463,64 | 272012,38 | |
| 489 | 6584462,45 | 272012,32 | |
| 490 | 6584461,24 | 272012,27 | |
| 491 | 6584460,04 | 272012,23 | |
| 492 | 6584458,84 | 272012,19 | |
| 493 | 6584457,63 | 272012,16 | |
| 494 | 6584456,43 | 272012,14 | |
| 495 | 6584455,22 | 272012,14 | |
| 496 | 6584454,02 | 272012,14 | |
| 497 | 6584452,82 | 272012,16 | |
| 498 | 6584451,61 | 272012,19 | |
| 499 | 6584450,41 | 272012,22 | |
| 500 | 6584449,21 | 272012,28 | |
| 501 | 6584448 | 272012,33 | |
| 502 | 6584446,81 | 272012,4 | |
| 503 | 6584445,6 | 272012,47 | |

| Номер точки | Значение координаты X | Значение координаты Y | Примеч. |
|-------------|-----------------------|-----------------------|---------|
| 504 | 6584444,39 | 272012,56 | |
| 505 | 6584443,2 | 272012,66 | |
| 506 | 6584442 | 272012,76 | |
| 507 | 6584440,79 | 272012,89 | |
| 508 | 6584439,6 | 272013,01 | |
| 509 | 6584438,4 | 272013,16 | |
| 510 | 6584437,21 | 272013,3 | |
| 511 | 6584445,99 | 272080,46 | |
| 512 | 6584348,83 | 272093,14 | |
| 513 | 6584366,56 | 272228,93 | |
| 514 | 6584461,5 | 272369,13 | |
| 515 | 6584502,06 | 272341,67 | |
| 516 | 6584530,08 | 272383,06 | |
| 517 | 6584489,51 | 272410,52 | |
| 518 | 6584578,68 | 272542,16 | |
| 519 | 6584596,77 | 272542,42 | |
| 520 | 6584604,6 | 272537,11 | |
| 521 | 6584611,94 | 272547,9 | |
| 522 | 6584723,24 | 272712,23 | |
| 523 | 6585052,13 | 273197,93 | |
| 524 | 6585186,39 | 273396,16 | |
| 525 | 6585284,55 | 273541,15 | |
| 526 | 6585367,34 | 273542,26 | |
| 527 | 6585372,76 | 273542,33 | |
| 528 | 6585385,41 | 273543,3 | |
| 529 | 6585431,07 | 273546,56 | |
| 530 | 6585435,82 | 273546,9 | |
| 531 | 6585467,85 | 273547,82 | |
| 532 | 6585473,75 | 273558,91 | |
| 533 | 6585424,67 | 273561,36 | |
| 534 | 6585412,73 | 273560,64 | |
| 535 | 6585407,31 | 273650,32 | |
| 536 | 6585405,8 | 273675,74 | |
| 537 | 6585404,37 | 273701,87 | |
| 538 | 6585404,3 | 273717,94 | |
| 539 | 6585581,13 | 273979 | |
| 540 | 6585715,36 | 274177,2 | |
| 541 | 6585832,96 | 274352,66 | |
| 542 | 6585854,24 | 274338,25 | |

| | | | | | | | | |
|--------------|--|--------------|-----------------------------|-------|------|-------|---------|-----|
| Взам. инв. № | | Инв. № подл. | | | | | Лист | |
| | | | 477/021-523/42-2011.01-ПТТ2 | | | | | 9.7 |
| Подп. и дата | | | Изм. | Кол.у | Лист | № док | Подпись | |
| | | | | | | | | |

| Номер точки | Значение координаты X | Значение координаты Y | Примеч. |
|-------------|-----------------------|-----------------------|---------|
| 543 | 6585887,87 | 274387,91 | |
| 544 | 6585866,41 | 274402,45 | |
| 545 | 6585871,83 | 274410,52 | |
| 546 | 6585869,94 | 274584,16 | |
| 547 | 6585845,66 | 274583,9 | |
| 548 | 6585844,66 | 274676,27 | |
| 549 | 6585858,66 | 274676,41 | |
| 550 | 6585858,35 | 274705,84 | |
| 551 | 6585873,34 | 274706 | |
| 552 | 6585873,18 | 274720,99 | |
| 553 | 6585859,18 | 274720,84 | |
| 554 | 6585858,99 | 274738,79 | |
| 555 | 6585858,99 | 274738,94 | |
| 556 | 6585859 | 274739,09 | |
| 557 | 6585859,01 | 274739,24 | |
| 558 | 6585859,02 | 274739,39 | |
| 559 | 6585859,05 | 274739,55 | |
| 560 | 6585859,09 | 274739,69 | |
| 561 | 6585859,11 | 274739,83 | |
| 562 | 6585859,15 | 274739,98 | |
| 563 | 6585859,21 | 274740,12 | |
| 564 | 6585859,25 | 274740,26 | |
| 565 | 6585859,31 | 274740,41 | |
| 566 | 6585859,38 | 274740,54 | |
| 567 | 6585859,44 | 274740,68 | |
| 568 | 6585859,51 | 274740,82 | |
| 569 | 6585859,59 | 274740,94 | |
| 570 | 6585859,67 | 274741,07 | |
| 571 | 6585859,76 | 274741,19 | |
| 572 | 6585859,85 | 274741,31 | |
| 573 | 6585859,95 | 274741,43 | |
| 574 | 6585860,04 | 274741,54 | |
| 575 | 6585860,15 | 274741,65 | |
| 576 | 6585860,25 | 274741,76 | |
| 577 | 6585860,37 | 274741,86 | |
| 578 | 6585860,48 | 274741,95 | |
| 579 | 6585860,61 | 274742,05 | |
| 580 | 6585860,73 | 274742,13 | |
| 581 | 6585860,85 | 274742,22 | |

| Номер точки | Значение координаты X | Значение координаты Y | Примеч. |
|-------------|-----------------------|-----------------------|---------|
| 582 | 6585860,98 | 274742,29 | |
| 583 | 6585861,11 | 274742,37 | |
| 584 | 6585860,64 | 274743,25 | |
| 585 | 6585862,62 | 274750,41 | |
| 586 | 6585920,89 | 274781,35 | |
| 587 | 6585920,26 | 274782,54 | |
| 588 | 6585918,89 | 274781,85 | |
| 589 | 6585917,48 | 274781,25 | |
| 590 | 6585916,04 | 274780,72 | |
| 591 | 6585914,57 | 274780,29 | |
| 592 | 6585913,08 | 274779,92 | |
| 593 | 6585911,57 | 274779,65 | |
| 594 | 6585910,05 | 274779,47 | |
| 595 | 6585908,52 | 274779,37 | |
| 596 | 6585906,98 | 274779,35 | |
| 597 | 6585905,45 | 274779,44 | |
| 598 | 6585903,93 | 274779,59 | |
| 599 | 6585902,42 | 274779,84 | |
| 600 | 6585900,91 | 274780,18 | |
| 601 | 6585899,44 | 274780,59 | |
| 602 | 6585897,99 | 274781,09 | |
| 603 | 6585896,57 | 274781,67 | |
| 604 | 6585895,19 | 274782,34 | |
| 605 | 6585893,84 | 274783,08 | |
| 606 | 6585892,54 | 274783,9 | |
| 607 | 6585891,28 | 274784,78 | |
| 608 | 6585890,1 | 274785,74 | |
| 609 | 6585888,95 | 274786,77 | |
| 610 | 6585887,87 | 274787,85 | |
| 611 | 6585886,85 | 274788,99 | |
| 612 | 6585885,89 | 274790,2 | |
| 613 | 6585885,02 | 274791,45 | |
| 614 | 6585884,21 | 274792,76 | |
| 615 | 6585883,48 | 274794,1 | |
| 616 | 6585882,82 | 274795,49 | |
| 617 | 6585871,5 | 274816,8 | |
| 618 | 6585844,03 | 274816,5 | |
| 619 | 6585835,19 | 275634 | |
| 620 | 6585916,9 | 275693,27 | |

| | | | | | | | | |
|--------------|--|--------------|-----------------------------|-------|------|-------|---------|-----|
| Взам. инв. № | | Инв. № подл. | | | | | Лист | |
| | | | 477/021-523/42-2011.01-ПТТ2 | | | | | 9.8 |
| Подп. и дата | | | Изм. | Кол.у | Лист | № док | Подпись | |
| | | | | | | | | |

| Номер точки | Значение координаты X | Значение координаты Y | Примеч. |
|-------------|-----------------------|-----------------------|---------|
| 621 | 6585935,67 | 275667,67 | |
| 622 | 6585896,16 | 275638,71 | |
| 623 | 6585925,72 | 275598,4 | |
| 624 | 6585857,61 | 275548,45 | |
| 625 | 6585916,72 | 275467,84 | |
| 626 | 6586030,38 | 275551,18 | |
| 627 | 6585941,71 | 275672,11 | |
| 628 | 6585922,95 | 275697,69 | |
| 629 | 6585947,64 | 275715,59 | |
| 630 | 6585955,83 | 275704,3 | |
| 631 | 6586002,81 | 275738,41 | |
| 632 | 6586015,93 | 275749,5 | |
| 633 | 6586025,7 | 275757,76 | |
| 634 | 6586065,27 | 275786,48 | |
| 635 | 6586074,07 | 275774,34 | |
| 636 | 6586098,35 | 275791,95 | |
| 637 | 6586081,31 | 275815,41 | |
| 638 | 6586179,21 | 275886,5 | |
| 639 | 6586041,9 | 276080,51 | |
| 640 | 6586019,6 | 276112,01 | |
| 641 | 6585902,86 | 276277,02 | |
| 642 | 6585896,68 | 276285,74 | |
| 643 | 6585681,66 | 276589,63 | |
| 644 | 6585677 | 276596,23 | |
| 645 | 6585700,97 | 276596,6 | |
| 646 | 6585924,44 | 276281,14 | |
| 647 | 6585933,16 | 276285,41 | |
| 648 | 6585457,67 | 276957,48 | |
| 649 | 6585457,71 | 276954,89 | |
| 650 | 6585457,98 | 276905,57 | |
| 651 | 6585414,02 | 276966,61 | |
| 652 | 6585016,62 | 277518,24 | |
| 653 | 6584987,77 | 277558,27 | |
| 654 | 6584981,03 | 277571,91 | |
| 655 | 6584951,71 | 277612,59 | |
| 656 | 6584940,79 | 277623,48 | |
| 657 | 6584715,03 | 277936,8 | |
| 658 | 6584527,54 | 278209,98 | |
| 659 | 6584413,22 | 278376,56 | |

| Номер точки | Значение координаты X | Значение координаты Y | Примеч. |
|-------------|-----------------------|-----------------------|---------|
| 660 | 6584338,72 | 278485,14 | |
| 661 | 6584333,43 | 278604,39 | |
| 662 | 6584331,25 | 278653,63 | |
| 663 | 6584327,77 | 278732,08 | |
| 664 | 6584311,89 | 278723,93 | |
| 665 | 6584303,3 | 278719,3 | |
| 666 | 6584303,73 | 278709,69 | |
| 667 | 6584305,69 | 278710,75 | |
| 668 | 6584308,27 | 278652,61 | |
| 669 | 6584310,48 | 278602,62 | |
| 670 | 6584316,02 | 278477,54 | |
| 671 | 6584341,23 | 278440,78 | |
| 672 | 6584361,72 | 278410,97 | |
| 673 | 6584378,04 | 278387,19 | |
| 674 | 6584394,26 | 278363,55 | |
| 675 | 6584508,59 | 278196,95 | |
| 676 | 6584696,22 | 277923,56 | |
| 677 | 6584997,95 | 277504,79 | |
| 678 | 6585395,37 | 276953,15 | |
| 679 | 6585448,5 | 276879,37 | |
| 680 | 6585513,58 | 276787,39 | |
| 681 | 6585662,89 | 276576,34 | |
| 682 | 6585877,91 | 276272,45 | |
| 683 | 6586000,84 | 276098,74 | |
| 684 | 6586023,12 | 276067,24 | |
| 685 | 6586079,15 | 275988,06 | |
| 686 | 6586095,98 | 275964,31 | |
| 687 | 6586147,32 | 275891,75 | |
| 688 | 6586033,06 | 275808,77 | |
| 689 | 6586030,41 | 275812,41 | |
| 690 | 6586001,34 | 275791,29 | |
| 691 | 6585991,48 | 275782,91 | |
| 692 | 6585979,26 | 275772,53 | |
| 693 | 6585949,73 | 275751,06 | |
| 694 | 6585952,37 | 275747,42 | |
| 695 | 6585812,06 | 275645,63 | |
| 696 | 6585812,68 | 275588,46 | |
| 697 | 6585819,49 | 274956,18 | |
| 698 | 6585820,51 | 274861,15 | |

Взам. инв. №
Подл. и дата
Инв. № подл.

| | | | | | |
|------|-------|------|-------|---------|------|
| Изм. | Кол.у | Лист | № док | Подпись | Дата |
|------|-------|------|-------|---------|------|

477/021-523/42-2011.01-ПТТ2

| Номер точки | Значение координаты X | Значение координаты Y | Примеч. |
|-------------|-----------------------|-----------------------|---------|
| 699 | 6585821,71 | 274751,7 | |
| 700 | 6585821,17 | 274722,5 | |
| 701 | 6585821,43 | 274698,75 | |
| 702 | 6585816,94 | 274698,71 | |
| 703 | 6585817,18 | 274675,97 | |
| 704 | 6585821,68 | 274676,02 | |
| 705 | 6585822,63 | 274587,93 | |
| 706 | 6585814,34 | 274587,85 | |
| 707 | 6585816,06 | 274425,09 | |
| 708 | 6585669,22 | 274208,5 | |
| 709 | 6585534,87 | 274010,33 | |
| 710 | 6585394,21 | 273802,82 | |
| 711 | 6585394,86 | 273788,3 | |
| 712 | 6585369,58 | 273750,99 | |
| 713 | 6585362,78 | 273755,59 | |
| 714 | 6585227,83 | 273561,54 | |
| 715 | 6585207,44 | 273561,27 | |
| 716 | 6585205,04 | 273545,07 | |
| 717 | 6585219,93 | 273545,26 | |
| 718 | 6584540,83 | 272545,04 | |
| 719 | 6584538,96 | 272542,23 | |
| 720 | 6584547,19 | 272536,66 | |
| 721 | 6584344,43 | 272237,32 | |
| 722 | 6584313,54 | 272000,24 | |
| 723 | 6584310,07 | 272000,69 | |
| 724 | 6584295,58 | 271889,67 | |
| 725 | 6584299,05 | 271889,23 | |
| 726 | 6584279,8 | 271741,38 | |
| 727 | 6584224,62 | 271748,58 | |
| 728 | 6584211,67 | 271649,46 | |
| 729 | 6584225,17 | 271647,69 | |
| 730 | 6584217,82 | 271591,36 | |
| 731 | 6584212,01 | 271592,12 | |
| 732 | 6584067,36 | 271611,06 | |
| 733 | 6584068,2 | 271615,3 | |
| 734 | 6584048,6 | 271619,2 | |
| 735 | 6584047,62 | 271614,29 | |
| 736 | 6584003,51 | 271623,05 | |
| 737 | 6584004,48 | 271627,95 | |

| Номер точки | Значение координаты X | Значение координаты Y | Примеч. |
|-------------|-----------------------|-----------------------|---------|
| 738 | 6583984,87 | 271631,85 | |
| 739 | 6583980,98 | 271612,24 | |
| 740 | 6583985,96 | 271611,25 | |
| 741 | 6583977,56 | 271567,06 | |
| 742 | 6583972,74 | 271568,01 | |
| 743 | 6583968,84 | 271548,41 | |
| 744 | 6583988,46 | 271544,51 | |
| 745 | 6583992,36 | 271564,13 | |
| 746 | 6583983,45 | 271565,89 | |
| 747 | 6583991,84 | 271610,08 | |
| 748 | 6584000,58 | 271608,35 | |
| 749 | 6584002,33 | 271617,17 | |
| 750 | 6584046,46 | 271608,41 | |
| 751 | 6584044,71 | 271599,59 | |
| 752 | 6584064,31 | 271595,69 | |
| 753 | 6584066,19 | 271605,17 | |
| 754 | 6584211,22 | 271586,17 | |
| 755 | 6584217,05 | 271585,41 | |
| 756 | 6584213,35 | 271557,07 | |
| 757 | 6584246,06 | 271552,81 | |
| 758 | 6584243,72 | 271534,96 | |
| 759 | 6584252,64 | 271533,79 | |
| 760 | 6584111,56 | 270452,26 | |
| 761 | 6584071,46 | 270144,27 | |
| 762 | 6584067,06 | 270110,5 | |
| 763 | 6583906,6 | 269804,5 | |
| 764 | 6583685,11 | 269382,03 | |
| 765 | 6583561,3 | 269149,07 | |
| 766 | 6583548,28 | 269124,61 | |
| 767 | 6583517,58 | 269066,85 | |
| 768 | 6583512,56 | 269057,4 | |
| 769 | 6583505,88 | 269060,92 | |
| 770 | 6583447,93 | 268951,79 | |
| 771 | 6583445,6 | 268950,15 | |
| 772 | 6583423,93 | 268944,25 | |
| 773 | 6583414,87 | 268941,52 | |
| 774 | 6583417,56 | 268924,33 | |
| 775 | 6583448,56 | 268936,99 | |
| 776 | 6583443,47 | 268927,43 | |

| | |
|--------------|--|
| Взам. инв. № | |
| | |
| Подл. и дата | |
| | |
| Инв. № подл. | |
| | |

| | | | | | |
|------|-------|------|------|---------|------|
| Изм. | Кол.у | Лист | №док | Подпись | Дата |
| | | | | | |

477/021-523/42-2011.01-ПТТ2

| Номер точки | Значение координаты X | Значение координаты Y | Примеч. |
|-------------|-----------------------|-----------------------|---------|
| 777 | 6583439,5 | 268929,54 | |
| 778 | 6583430,12 | 268911,88 | |
| 779 | 6583434,09 | 268909,76 | |
| 780 | 6583429,51 | 268901,15 | |
| 781 | 6583422,77 | 268904,38 | |
| 782 | 6583415,29 | 268908,04 | |
| 783 | 6583409,38 | 268895,94 | |
| 784 | 6583406,36 | 268889,78 | |
| 785 | 6583360,32 | 268912,41 | |
| 786 | 6583354,12 | 268902,73 | |
| 787 | 6583369,24 | 268893,04 | |
| 788 | 6583369,28 | 268892,95 | |
| 789 | 6583369,25 | 268884,67 | |
| 790 | 6583364,88 | 268875,23 | |
| 791 | 6583371,01 | 268872,39 | |
| 792 | 6583369,27 | 268868,58 | |
| 793 | 6583362,87 | 268855,46 | |
| 794 | 6583324,85 | 268874,29 | |
| 795 | 6583320,1 | 268864,7 | |
| 796 | 6583313,88 | 268852,15 | |
| 797 | 6583304,88 | 268833,96 | |
| 798 | 6583332,35 | 268820,37 | |
| 799 | 6583300,79 | 268767,83 | |
| 800 | 6583297,71 | 268771,33 | |
| 801 | 6583267,77 | 268744,92 | |
| 802 | 6583244,62 | 268771,17 | |
| 803 | 6583210,88 | 268741,41 | |
| 804 | 6583241,87 | 268706,26 | |
| 805 | 6583239,79 | 268702,51 | |
| 806 | 6583234,81 | 268697,2 | |
| 807 | 6583224,97 | 268690,85 | |
| 808 | 6583227,68 | 268686,65 | |
| 809 | 6583237,78 | 268693,16 | |
| 810 | 6583245,56 | 268695,55 | |
| 811 | 6583251,21 | 268695,68 | |
| 812 | 6583256,78 | 268689,37 | |
| 813 | 6583250,84 | 268679,13 | |
| 814 | 6583246,28 | 268675,12 | |
| 815 | 6583241,7 | 268677,41 | |

| Номер точки | Значение координаты X | Значение координаты Y | Примеч. |
|-------------|-----------------------|-----------------------|---------|
| 816 | 6583237,27 | 268672,54 | |
| 817 | 6583236,89 | 268671,89 | |
| 818 | 6583236,58 | 268671,26 | |
| 819 | 6583236,77 | 268670,66 | |
| 820 | 6583251 | 268661,94 | |
| 821 | 6583206,72 | 268622,93 | |
| 822 | 6583192,65 | 268610,54 | |
| 823 | 6583206,1 | 268598,41 | |
| 824 | 6583219,89 | 268610,56 | |
| 825 | 6583267,1 | 268652,15 | |
| 826 | 6583274,39 | 268647,76 | |
| 827 | 6583225,87 | 268604,96 | |
| 828 | 6583212,2 | 268592,91 | |
| 829 | 6583213,71 | 268591,54 | |
| 830 | 6583343,58 | 268760,83 | |
| 831 | 6583368,05 | 268806,86 | |
| 832 | 6583377,15 | 268823,97 | |
| 833 | 6583378,6 | 268826,7 | |
| 834 | 6583383,74 | 268836,36 | |
| 835 | 6583389,3 | 268846,83 | |
| 836 | 6583385,8 | 268848,58 | |
| 837 | 6583369,39 | 268845,72 | |
| 838 | 6583368,1 | 268843,32 | |
| 839 | 6583365,03 | 268837,62 | |
| 840 | 6583361,69 | 268830,86 | |
| 841 | 6583333,67 | 268773,96 | |
| 842 | 6583323,74 | 268753,24 | |
| 843 | 6583320,09 | 268746,23 | |
| 844 | 6583318,23 | 268743,14 | |
| 845 | 6583313,9 | 268736,55 | |
| 846 | 6583310,42 | 268731,98 | |
| 847 | 6583309,21 | 268730,55 | |
| 848 | 6583527,69 | 268909,58 | |
| 849 | 6583539,17 | 268915,75 | |
| 850 | 6583551,24 | 268929,22 | |
| 851 | 6583551,81 | 268932,09 | |
| 852 | 6583550,87 | 268945,14 | |
| 853 | 6583550,57 | 268972,11 | |
| 854 | 6583545,73 | 268994,8 | |

| | | | | | | | | |
|--------------|--|--------------|-----------------------------|-------|------|-------|---------|------|
| Взам. инв. № | | Инв. № подл. | | | | | Лист | |
| | | | 477/021-523/42-2011.01-ПТТ2 | | | | | 9.11 |
| Подп. и дата | | | Изм. | Кол.у | Лист | № док | Подпись | |
| | | | | | | | | |

| Номер точки | Значение координаты X | Значение координаты Y | Примеч. |
|-------------|-----------------------|-----------------------|---------|
| 855 | 6583548,89 | 269013,82 | |
| 856 | 6583549,63 | 269018,21 | |
| 857 | 6583548,55 | 269016,18 | |
| 858 | 6583541,34 | 269002,39 | |
| 859 | 6583541,35 | 268977,24 | |
| 860 | 6583542,79 | 268954,69 | |
| 861 | 6583538,42 | 268944,58 | |
| 862 | 6583532,72 | 268932,22 | |
| 863 | 6583521,36 | 268930,2 | |
| 864 | 6583510,01 | 268934,72 | |
| 865 | 6583506,21 | 268935,45 | |
| 866 | 6583500,2 | 268923,99 | |
| 867 | 6583509,57 | 268919,09 | |
| 848 | 6583527,69 | 268909,58 | |
| 849 | 6583539,17 | 268915,75 | |
| 850 | 6583551,24 | 268929,22 | |
| 851 | 6583551,81 | 268932,09 | |
| 852 | 6583550,87 | 268945,14 | |
| 853 | 6583550,57 | 268972,11 | |
| 854 | 6583545,73 | 268994,8 | |
| 855 | 6583548,89 | 269013,82 | |
| 856 | 6583549,63 | 269018,21 | |
| 857 | 6583548,55 | 269016,18 | |
| 858 | 6583541,34 | 269002,39 | |
| 859 | 6583541,35 | 268977,24 | |
| 860 | 6583542,79 | 268954,69 | |
| 861 | 6583538,42 | 268944,58 | |
| 862 | 6583532,72 | 268932,22 | |
| 863 | 6583521,36 | 268930,2 | |
| 864 | 6583510,01 | 268934,72 | |
| 865 | 6583506,21 | 268935,45 | |
| 866 | 6583500,2 | 268923,99 | |
| 867 | 6583509,57 | 268919,09 | |
| 868 | 6584603,27 | 272551,94 | |
| 869 | 6584675,13 | 272658,04 | |
| 870 | 6584656,83 | 272657,77 | |
| 871 | 6584584,96 | 272551,68 | |
| 872 | 6585310,74 | 273563,66 | |
| 873 | 6585310,33 | 273595,86 | |

| Номер точки | Значение координаты X | Значение координаты Y | Примеч. |
|-------------|-----------------------|-----------------------|---------|
| 874 | 6585382,7 | 273702,7 | |
| 875 | 6585370,28 | 273711,11 | |
| 876 | 6585270,09 | 273563,2 | |
| 877 | 6585398 | 273565,9 | |
| 878 | 6585395,02 | 273650,3 | |
| 879 | 6585394,48 | 273669,24 | |
| 880 | 6585391,82 | 273689,88 | |
| 881 | 6585390,39 | 273697,49 | |
| 882 | 6585318,87 | 273591,91 | |
| 883 | 6585319,3 | 273563,9 | |
| 884 | 6585372,56 | 273564,66 | |
| 885 | 6585378,51 | 273564,74 | |
| 886 | 6585440,34 | 273787,83 | |
| 887 | 6585570,23 | 273979,62 | |
| 888 | 6585570,78 | 274000,17 | |
| 889 | 6585570,97 | 274007,45 | |
| 890 | 6585427,9 | 273796,23 | |
| 891 | 6585578,72 | 273992,14 | |
| 892 | 6585678,04 | 274138,79 | |
| 893 | 6585826,05 | 274359,11 | |
| 894 | 6585814,46 | 274366,97 | |
| 895 | 6585676,84 | 274163,78 | |
| 896 | 6585578,5 | 274018,59 | |
| 897 | 6585578,75 | 274011,04 | |
| 898 | 6585579,67 | 274001,59 | |
| 899 | 6584327,44 | 278739,4 | |
| 900 | 6584323,33 | 278831,93 | |
| 901 | 6584321,57 | 278871,65 | |
| 902 | 6584300,12 | 279353,78 | |
| 903 | 6584290,1 | 279372,88 | |
| 904 | 6584315,79 | 279386,32 | |
| 905 | 6584301,86 | 279412,88 | |
| 906 | 6584276,19 | 279399,44 | |
| 907 | 6584198,12 | 279548,48 | |
| 908 | 6584111,49 | 279713,86 | |
| 909 | 6584070,09 | 279792,86 | |
| 910 | 6584064,39 | 279810,19 | |
| 911 | 6584041,13 | 279854,6 | |
| 912 | 6584030,01 | 279869,39 | |

| | |
|--------------|--|
| Взам. инв. № | |
| | |
| Подл. и дата | |
| | |
| Инв. № подл. | |
| | |

| | | | | | |
|------|-------|------|-------|---------|------|
| Изм. | Кол.у | Лист | № док | Подпись | Дата |
| | | | | | |

477/021-523/42-2011.01-ПТТ2

| Номер точки | Значение координаты X | Значение координаты Y | Примеч. |
|-------------|-----------------------|-----------------------|---------|
| 913 | 6584006,79 | 279913,68 | |
| 914 | 6583798,19 | 280311,9 | |
| 915 | 6583675,52 | 280430,86 | |
| 916 | 6583577,38 | 280526,11 | |
| 917 | 6583576,68 | 280513,01 | |
| 918 | 6583576,18 | 280503,77 | |
| 919 | 6583575,58 | 280493,03 | |
| 920 | 6583584,89 | 280484 | |
| 921 | 6583585,04 | 280486,64 | |
| 922 | 6583659,53 | 280414,36 | |
| 923 | 6583715,78 | 280359,79 | |
| 924 | 6583779,52 | 280297,95 | |
| 925 | 6583986,44 | 279903,01 | |
| 926 | 6584084,61 | 279715,58 | |
| 927 | 6584177,72 | 279537,8 | |
| 928 | 6584277,34 | 279347,64 | |
| 929 | 6584294,31 | 278966,42 | |
| 930 | 6584297,12 | 278903,11 | |
| 931 | 6584298,5 | 278872,27 | |
| 932 | 6584300,33 | 278830,91 | |
| 933 | 6584304,47 | 278737,94 | |
| 934 | 6584304,15 | 278737,73 | |
| 935 | 6584302,53 | 278736,82 | |
| 936 | 6584303,09 | 278724,15 | |
| 937 | 6584309,56 | 278727,78 | |
| 938 | 6583569,13 | 280499,28 | |
| 939 | 6583570,28 | 280520,89 | |
| 940 | 6583570,36 | 280532,92 | |
| 941 | 6583484,95 | 280615,81 | |
| 942 | 6583346,02 | 280750,61 | |
| 943 | 6583358,9 | 280763,89 | |
| 944 | 6583344,56 | 280777,81 | |
| 945 | 6583331,68 | 280764,54 | |
| 946 | 6583223,04 | 280869,96 | |
| 947 | 6583191,66 | 280930,16 | |
| 948 | 6583182,98 | 280923,09 | |
| 949 | 6583175,99 | 280910,48 | |
| 950 | 6583204,4 | 280856,01 | |
| 951 | 6583349,23 | 280715,44 | |

| Номер точки | Значение координаты X | Значение координаты Y | Примеч. |
|-------------|-----------------------|-----------------------|---------|
| 952 | 6583391,64 | 280674,29 | |
| 953 | 6583440,52 | 280626,87 | |
| 954 | 6583464,6 | 280603,51 | |
| 955 | 6583558,98 | 280511,92 | |
| 956 | 6583558,7 | 280509,4 | |
| 957 | 6583184,83 | 280943,25 | |
| 958 | 6583156,57 | 280997,44 | |
| 959 | 6583126,02 | 281056,12 | |
| 960 | 6583051,72 | 281198,85 | |
| 961 | 6583041,72 | 281218,04 | |
| 962 | 6583031,23 | 281238,2 | |
| 963 | 6583005,55 | 281287,53 | |
| 964 | 6582983,68 | 281329,53 | |
| 965 | 6582810,99 | 281661,09 | |
| 966 | 6582709,42 | 281856,05 | |
| 967 | 6582703,76 | 281873,4 | |
| 968 | 6582680,56 | 281917,94 | |
| 969 | 6582669,46 | 281932,77 | |
| 970 | 6582595,44 | 282074,88 | |
| 971 | 6582532,58 | 282168,7 | |
| 972 | 6582176,56 | 282700,02 | |
| 973 | 6582169,04 | 282716,64 | |
| 974 | 6582141,07 | 282758,36 | |
| 975 | 6582128,41 | 282771,88 | |
| 976 | 6582051,44 | 282886,77 | |
| 977 | 6581806,99 | 283409,35 | |
| 978 | 6581722,86 | 283589,26 | |
| 979 | 6581717,96 | 283606,83 | |
| 980 | 6581696,72 | 283652,25 | |
| 981 | 6581686,27 | 283667,53 | |
| 982 | 6581571,87 | 283912,14 | |
| 983 | 6581814,49 | 284224,03 | |
| 984 | 6581844,21 | 284262,27 | |
| 985 | 6581891,44 | 284322,96 | |
| 986 | 6581875,47 | 284467,44 | |
| 987 | 6581840,18 | 284786,2 | |
| 988 | 6581816,38 | 285001,24 | |
| 989 | 6581775,01 | 285375,13 | |
| 990 | 6581728,78 | 285792,97 | |

| | | | | | | | | |
|--------------|--|--------------|-----------------------------|-------|------|-------|---------|------|
| Взам. инв. № | | Инв. № подл. | | | | | Лист | |
| | | | 477/021-523/42-2011.01-ПТТ2 | | | | | 9.13 |
| Подл. и дата | | | Изм. | Кол.у | Лист | № док | Подпись | |
| | | | | | | | | |

| Номер точки | Значение координаты X | Значение координаты Y | Примеч. |
|-------------|-----------------------|-----------------------|---------|
| 991 | 6581442,31 | 286206,51 | |
| 992 | 6581440,17 | 286217,1 | |
| 993 | 6581436,58 | 286235,34 | |
| 994 | 6581400,56 | 286413,36 | |
| 995 | 6581366,09 | 286417,35 | |
| 996 | 6581406,99 | 286215,3 | |
| 997 | 6581410,52 | 286197,83 | |
| 998 | 6581420,6 | 286198,42 | |
| 999 | 6581420,73 | 286197,72 | |
| 1000 | 6581431,71 | 286181,88 | |
| 1001 | 6581435,22 | 286176,38 | |
| 1002 | 6581522,38 | 286050,55 | |
| 1003 | 6581706,55 | 285784,66 | |
| 1004 | 6581752,14 | 285372,59 | |
| 1005 | 6581793,51 | 284998,7 | |
| 1006 | 6581817,31 | 284783,67 | |
| 1007 | 6581844,34 | 284539,46 | |
| 1008 | 6581808,47 | 284535,49 | |
| 1009 | 6581807,21 | 284535,32 | |
| 1010 | 6581805,96 | 284535,09 | |
| 1011 | 6581804,73 | 284534,8 | |
| 1012 | 6581803,51 | 284534,44 | |
| 1013 | 6581802,31 | 284534,04 | |
| 1014 | 6581801,14 | 284533,56 | |
| 1015 | 6581799,99 | 284533,04 | |
| 1016 | 6581798,86 | 284532,46 | |
| 1017 | 6581797,76 | 284531,83 | |
| 1018 | 6581796,7 | 284531,13 | |
| 1019 | 6581795,66 | 284530,39 | |
| 1020 | 6581794,67 | 284529,6 | |
| 1021 | 6581793,72 | 284528,77 | |
| 1022 | 6581792,8 | 284527,88 | |
| 1023 | 6581791,94 | 284526,96 | |
| 1024 | 6581791,12 | 284526 | |
| 1025 | 6581790,34 | 284524,98 | |
| 1026 | 6581789,62 | 284523,94 | |
| 1027 | 6581788,95 | 284522,87 | |
| 1028 | 6581788,33 | 284521,76 | |
| 1029 | 6581787,77 | 284520,63 | |

| Номер точки | Значение координаты X | Значение координаты Y | Примеч. |
|-------------|-----------------------|-----------------------|---------|
| 1030 | 6581787,26 | 284519,46 | |
| 1031 | 6581786,81 | 284518,27 | |
| 1032 | 6581786,42 | 284517,07 | |
| 1033 | 6581786,09 | 284515,85 | |
| 1034 | 6581785,81 | 284514,6 | |
| 1035 | 6581785,61 | 284513,35 | |
| 1036 | 6581785,46 | 284512,1 | |
| 1037 | 6581785,37 | 284510,83 | |
| 1038 | 6581785,14 | 284505,78 | |
| 1039 | 6581785,12 | 284505,22 | |
| 1040 | 6581785,11 | 284504,67 | |
| 1041 | 6581785,12 | 284504,12 | |
| 1042 | 6581785,13 | 284503,57 | |
| 1043 | 6581785,16 | 284503,01 | |
| 1044 | 6581785,21 | 284502,46 | |
| 1045 | 6581785,26 | 284501,92 | |
| 1046 | 6581785,32 | 284501,36 | |
| 1047 | 6581785,39 | 284500,81 | |
| 1048 | 6581785,48 | 284500,27 | |
| 1049 | 6581785,57 | 284499,72 | |
| 1050 | 6581785,69 | 284499,18 | |
| 1051 | 6581785,8 | 284498,65 | |
| 1052 | 6581785,94 | 284498,11 | |
| 1053 | 6581786,08 | 284497,58 | |
| 1054 | 6581786,23 | 284497,04 | |
| 1055 | 6581786,4 | 284496,51 | |
| 1056 | 6581786,58 | 284495,99 | |
| 1057 | 6581786,77 | 284495,47 | |
| 1058 | 6581786,97 | 284494,96 | |
| 1059 | 6581787,18 | 284494,45 | |
| 1060 | 6581787,4 | 284493,94 | |
| 1061 | 6581787,63 | 284493,44 | |
| 1062 | 6581787,88 | 284492,95 | |
| 1063 | 6581788,13 | 284492,45 | |
| 1064 | 6581788,39 | 284491,97 | |
| 1065 | 6581788,66 | 284491,49 | |
| 1066 | 6581788,94 | 284491,02 | |
| 1067 | 6581789,24 | 284490,55 | |
| 1068 | 6581769,36 | 284468,03 | |

| | |
|--------------|--|
| Взам. инв. № | |
| | |
| Подл. и дата | |
| | |
| Инв. № подл. | |
| | |

| | | | | | |
|-----------------------------|-------|------|-------|---------|------|
| Изм. | Кол.у | Лист | № док | Подпись | Дата |
| | | | | | |
| 477/021-523/42-2011.01-ПТТ2 | | | | | |

| Номер точки | Значение координаты X | Значение координаты Y | Примеч. |
|-------------|-----------------------|-----------------------|---------|
| 1069 | 6581791,84 | 284448,18 | |
| 1070 | 6581811,03 | 284469,92 | |
| 1071 | 6581811,67 | 284469,31 | |
| 1072 | 6581812,28 | 284468,67 | |
| 1073 | 6581812,85 | 284468 | |
| 1074 | 6581813,38 | 284467,29 | |
| 1075 | 6581813,88 | 284466,56 | |
| 1076 | 6581814,34 | 284465,8 | |
| 1077 | 6581814,74 | 284465,02 | |
| 1078 | 6581815,12 | 284464,22 | |
| 1079 | 6581815,44 | 284463,39 | |
| 1080 | 6581815,71 | 284462,56 | |
| 1081 | 6581815,94 | 284461,7 | |
| 1082 | 6581816,12 | 284460,83 | |
| 1083 | 6581816,26 | 284459,96 | |
| 1084 | 6581816,34 | 284459,09 | |
| 1085 | 6581816,39 | 284458,21 | |
| 1086 | 6581816,38 | 284457,32 | |
| 1087 | 6581816,32 | 284456,44 | |
| 1088 | 6581816,21 | 284455,56 | |
| 1089 | 6581816,05 | 284454,69 | |
| 1090 | 6581815,85 | 284453,83 | |
| 1091 | 6581815,59 | 284452,98 | |
| 1092 | 6581815,29 | 284452,16 | |
| 1093 | 6581814,94 | 284451,34 | |
| 1094 | 6581814,56 | 284450,55 | |
| 1095 | 6581814,13 | 284449,78 | |
| 1096 | 6581813,66 | 284449,04 | |
| 1097 | 6581813,15 | 284448,31 | |
| 1098 | 6581812,6 | 284447,62 | |
| 1099 | 6581811,99 | 284446,96 | |
| 1100 | 6581814,78 | 284444,5 | |
| 1101 | 6581817,73 | 284447,69 | |
| 1102 | 6581841,64 | 284474,51 | |
| 1103 | 6581844,27 | 284477,53 | |
| 1104 | 6581841,72 | 284479,82 | |
| 1105 | 6581841,13 | 284479,19 | |
| 1106 | 6581840,5 | 284478,6 | |
| 1107 | 6581839,84 | 284478,03 | |

| Номер точки | Значение координаты X | Значение координаты Y | Примеч. |
|-------------|-----------------------|-----------------------|---------|
| 1108 | 6581839,15 | 284477,51 | |
| 1109 | 6581838,43 | 284477,03 | |
| 1110 | 6581837,69 | 284476,57 | |
| 1111 | 6581836,92 | 284476,17 | |
| 1112 | 6581836,14 | 284475,81 | |
| 1113 | 6581835,34 | 284475,49 | |
| 1114 | 6581834,52 | 284475,2 | |
| 1115 | 6581833,69 | 284474,98 | |
| 1116 | 6581832,84 | 284474,78 | |
| 1117 | 6581831,98 | 284474,65 | |
| 1118 | 6581831,11 | 284474,56 | |
| 1119 | 6581830,25 | 284474,5 | |
| 1120 | 6581829,39 | 284474,51 | |
| 1121 | 6581828,52 | 284474,56 | |
| 1122 | 6581827,67 | 284474,65 | |
| 1123 | 6581826,8 | 284474,78 | |
| 1124 | 6581825,96 | 284474,97 | |
| 1125 | 6581825,11 | 284475,2 | |
| 1126 | 6581824,29 | 284475,49 | |
| 1127 | 6581823,48 | 284475,8 | |
| 1128 | 6581822,7 | 284476,17 | |
| 1129 | 6581821,94 | 284476,57 | |
| 1130 | 6581821,2 | 284477,02 | |
| 1131 | 6581820,48 | 284477,51 | |
| 1132 | 6581819,78 | 284478,03 | |
| 1133 | 6581819,13 | 284478,6 | |
| 1134 | 6581807,63 | 284488,91 | |
| 1135 | 6581801,76 | 284494,19 | |
| 1136 | 6581801,45 | 284494,48 | |
| 1137 | 6581801,14 | 284494,77 | |
| 1138 | 6581800,85 | 284495,09 | |
| 1139 | 6581800,56 | 284495,4 | |
| 1140 | 6581800,28 | 284495,72 | |
| 1141 | 6581800,02 | 284496,06 | |
| 1142 | 6581799,76 | 284496,41 | |
| 1143 | 6581799,52 | 284496,76 | |
| 1144 | 6581799,29 | 284497,12 | |
| 1145 | 6581799,06 | 284497,47 | |
| 1146 | 6581798,85 | 284497,84 | |

| | |
|--------------|--|
| Взам. инв. № | |
| | |
| Подл. и дата | |
| | |
| Инв. № подл. | |
| | |

| | | | | | |
|------|-------|------|-------|---------|------|
| Изм. | Кол.у | Лист | № док | Подпись | Дата |
|------|-------|------|-------|---------|------|

477/021-523/42-2011.01-ПТТ2

| Номер точки | Значение координаты X | Значение координаты Y | Примеч. |
|-------------|-----------------------|-----------------------|---------|
| 1147 | 6581798,65 | 284498,22 | |
| 1148 | 6581798,46 | 284498,6 | |
| 1149 | 6581798,28 | 284499 | |
| 1150 | 6581798,12 | 284499,38 | |
| 1151 | 6581797,96 | 284499,78 | |
| 1152 | 6581797,82 | 284500,18 | |
| 1153 | 6581797,69 | 284500,6 | |
| 1154 | 6581797,58 | 284501,01 | |
| 1155 | 6581797,48 | 284501,42 | |
| 1156 | 6581797,39 | 284501,83 | |
| 1157 | 6581797,31 | 284502,25 | |
| 1158 | 6581797,24 | 284502,68 | |
| 1159 | 6581797,19 | 284503,1 | |
| 1160 | 6581797,15 | 284503,52 | |
| 1161 | 6581797,12 | 284503,95 | |
| 1162 | 6581797,11 | 284504,37 | |
| 1163 | 6581797,11 | 284504,8 | |
| 1164 | 6581797,12 | 284505,23 | |
| 1165 | 6581797,35 | 284510,29 | |
| 1166 | 6581797,4 | 284510,97 | |
| 1167 | 6581797,48 | 284511,65 | |
| 1168 | 6581797,59 | 284512,33 | |
| 1169 | 6581797,74 | 284512,99 | |
| 1170 | 6581797,92 | 284513,65 | |
| 1171 | 6581798,13 | 284514,3 | |
| 1172 | 6581798,37 | 284514,94 | |
| 1173 | 6581798,64 | 284515,56 | |
| 1174 | 6581798,94 | 284516,18 | |
| 1175 | 6581799,28 | 284516,77 | |
| 1176 | 6581799,64 | 284517,35 | |
| 1177 | 6581800,03 | 284517,91 | |
| 1178 | 6581800,45 | 284518,46 | |
| 1179 | 6581800,88 | 284518,98 | |
| 1180 | 6581801,36 | 284519,48 | |
| 1181 | 6581801,85 | 284519,95 | |
| 1182 | 6581802,36 | 284520,39 | |
| 1183 | 6581802,89 | 284520,82 | |
| 1184 | 6581803,45 | 284521,22 | |
| 1185 | 6581804,02 | 284521,59 | |

| Номер точки | Значение координаты X | Значение координаты Y | Примеч. |
|-------------|-----------------------|-----------------------|---------|
| 1186 | 6581804,62 | 284521,94 | |
| 1187 | 6581805,22 | 284522,25 | |
| 1188 | 6581805,84 | 284522,53 | |
| 1189 | 6581806,47 | 284522,79 | |
| 1190 | 6581807,12 | 284523,01 | |
| 1191 | 6581807,78 | 284523,19 | |
| 1192 | 6581808,45 | 284523,35 | |
| 1193 | 6581809,11 | 284523,48 | |
| 1194 | 6581809,79 | 284523,57 | |
| 1195 | 6581845,65 | 284527,53 | |
| 1196 | 6581851,37 | 284475,84 | |
| 1197 | 6581846,13 | 284470,12 | |
| 1198 | 6581822,25 | 284443,21 | |
| 1199 | 6581819,67 | 284440,21 | |
| 1200 | 6581822,22 | 284437,93 | |
| 1201 | 6581822,81 | 284438,57 | |
| 1202 | 6581823,43 | 284439,16 | |
| 1203 | 6581824,1 | 284439,72 | |
| 1204 | 6581824,78 | 284440,25 | |
| 1205 | 6581825,5 | 284440,74 | |
| 1206 | 6581826,25 | 284441,19 | |
| 1207 | 6581827,02 | 284441,6 | |
| 1208 | 6581827,8 | 284441,97 | |
| 1209 | 6581828,61 | 284442,28 | |
| 1210 | 6581829,42 | 284442,56 | |
| 1211 | 6581830,26 | 284442,79 | |
| 1212 | 6581831,1 | 284442,99 | |
| 1213 | 6581831,96 | 284443,13 | |
| 1214 | 6581832,82 | 284443,22 | |
| 1215 | 6581833,69 | 284443,28 | |
| 1216 | 6581834,56 | 284443,28 | |
| 1217 | 6581835,42 | 284443,23 | |
| 1218 | 6581836,27 | 284443,14 | |
| 1219 | 6581837,13 | 284443,01 | |
| 1220 | 6581837,98 | 284442,82 | |
| 1221 | 6581838,81 | 284442,59 | |
| 1222 | 6581839,64 | 284442,32 | |
| 1223 | 6581840,44 | 284441,99 | |
| 1224 | 6581841,23 | 284441,64 | |

| | | | |
|--------------|--------------|--------------|--|
| Инв. № подл. | Подл. и дата | Взам. инв. № | |
| | | | |

| | | | | | |
|------|-------|------|-------|---------|------|
| Изм. | Кол.у | Лист | № док | Подпись | Дата |
|------|-------|------|-------|---------|------|

477/021-523/42-2011.01-ПТТ2

| Номер точки | Значение координаты X | Значение координаты Y | Примеч. |
|-------------|-----------------------|-----------------------|---------|
| 1225 | 6581841,99 | 284441,23 | |
| 1226 | 6581842,74 | 284440,79 | |
| 1227 | 6581843,46 | 284440,3 | |
| 1228 | 6581844,15 | 284439,78 | |
| 1229 | 6581844,81 | 284439,22 | |
| 1230 | 6581855,66 | 284429,53 | |
| 1231 | 6581827,2 | 284426,38 | |
| 1232 | 6581830,5 | 284396,56 | |
| 1233 | 6581859,79 | 284399,81 | |
| 1234 | 6581867,54 | 284329,71 | |
| 1235 | 6581820,85 | 284269,68 | |
| 1236 | 6581796,33 | 284238,15 | |
| 1237 | 6581545,06 | 283915,15 | |
| 1238 | 6581786,17 | 283399,6 | |
| 1239 | 6582031,35 | 282875,41 | |
| 1240 | 6582510,33 | 282160,57 | |
| 1241 | 6582575,63 | 282063,12 | |
| 1242 | 6582790,58 | 281650,45 | |
| 1243 | 6582963,28 | 281318,92 | |
| 1244 | 6582985,15 | 281276,9 | |
| 1245 | 6583077,46 | 281099,57 | |
| 1246 | 6583106,04 | 281044,7 | |
| 1247 | 6583136,17 | 280986,81 | |
| 1248 | 6583169,1 | 280923,68 | |
| 1249 | 6583173,1 | 280929,26 | |
| 1250 | 6583185,13 | 280942,67 | |
| 1187 | 6581805,22 | 284522,25 | |
| 1188 | 6581805,84 | 284522,53 | |
| 1189 | 6581806,47 | 284522,79 | |
| 1190 | 6581807,12 | 284523,01 | |
| 1191 | 6581807,78 | 284523,19 | |
| 1192 | 6581808,45 | 284523,35 | |
| 1193 | 6581809,11 | 284523,48 | |
| 1194 | 6581809,79 | 284523,57 | |
| 1195 | 6581845,65 | 284527,53 | |
| 1196 | 6581851,37 | 284475,84 | |
| 1197 | 6581846,13 | 284470,12 | |
| 1198 | 6581822,25 | 284443,21 | |
| 1199 | 6581819,67 | 284440,21 | |

| Номер точки | Значение координаты X | Значение координаты Y | Примеч. |
|-------------|-----------------------|-----------------------|---------|
| 1200 | 6581822,22 | 284437,93 | |
| 1201 | 6581822,81 | 284438,57 | |
| 1202 | 6581823,43 | 284439,16 | |
| 1203 | 6581824,1 | 284439,72 | |
| 1204 | 6581824,78 | 284440,25 | |
| 1205 | 6581825,5 | 284440,74 | |
| 1206 | 6581826,25 | 284441,19 | |
| 1207 | 6581827,02 | 284441,6 | |
| 1208 | 6581827,8 | 284441,97 | |
| 1209 | 6581828,61 | 284442,28 | |
| 1210 | 6581829,42 | 284442,56 | |
| 1211 | 6581830,26 | 284442,79 | |
| 1212 | 6581831,1 | 284442,99 | |
| 1213 | 6581831,96 | 284443,13 | |
| 1214 | 6581832,82 | 284443,22 | |
| 1215 | 6581833,69 | 284443,28 | |
| 1216 | 6581834,56 | 284443,28 | |
| 1217 | 6581835,42 | 284443,23 | |
| 1218 | 6581836,27 | 284443,14 | |
| 1219 | 6581837,13 | 284443,01 | |
| 1220 | 6581837,98 | 284442,82 | |
| 1221 | 6581838,81 | 284442,59 | |
| 1222 | 6581839,64 | 284442,32 | |
| 1223 | 6581840,44 | 284441,99 | |
| 1224 | 6581841,23 | 284441,64 | |
| 1225 | 6581841,99 | 284441,23 | |
| 1226 | 6581842,74 | 284440,79 | |
| 1227 | 6581843,46 | 284440,3 | |
| 1228 | 6581844,15 | 284439,78 | |
| 1229 | 6581844,81 | 284439,22 | |
| 1230 | 6581855,66 | 284429,53 | |
| 1231 | 6581827,2 | 284426,38 | |
| 1232 | 6581830,5 | 284396,56 | |
| 1233 | 6581859,79 | 284399,81 | |
| 1234 | 6581867,54 | 284329,71 | |
| 1235 | 6581820,85 | 284269,68 | |
| 1236 | 6581796,33 | 284238,15 | |
| 1237 | 6581545,06 | 283915,15 | |
| 1238 | 6581786,17 | 283399,6 | |

| | |
|--------------|--|
| Взам. инв. № | |
| | |
| Подл. и дата | |
| | |
| Инв. № подл. | |
| | |

| | | | | | |
|----------------------------|-------|------|-------|---------|------|
| Изм. | Кол.у | Лист | № док | Подпись | Дата |
| | | | | | |
| 477/021-523/42-2011.01-ПТ2 | | | | | |

| Номер точки | Значение координаты X | Значение координаты Y | Примеч. |
|-------------|-----------------------|-----------------------|---------|
| 1239 | 6582031,35 | 282875,41 | |
| 1240 | 6582510,33 | 282160,57 | |
| 1241 | 6582575,63 | 282063,12 | |
| 1242 | 6582790,58 | 281650,45 | |
| 1243 | 6582963,28 | 281318,92 | |
| 1244 | 6582985,15 | 281276,9 | |
| 1245 | 6583077,46 | 281099,57 | |
| 1246 | 6583106,04 | 281044,7 | |
| 1247 | 6583136,17 | 280986,81 | |
| 1248 | 6583169,1 | 280923,68 | |
| 1249 | 6583173,1 | 280929,26 | |
| 1250 | 6583185,13 | 280942,67 | |
| 1201 | 6581822,81 | 284438,57 | |
| 1202 | 6581823,43 | 284439,16 | |
| 1203 | 6581824,1 | 284439,72 | |
| 1204 | 6581824,78 | 284440,25 | |
| 1205 | 6581825,5 | 284440,74 | |
| 1206 | 6581826,25 | 284441,19 | |
| 1207 | 6581827,02 | 284441,6 | |
| 1208 | 6581827,8 | 284441,97 | |
| 1209 | 6581828,61 | 284442,28 | |
| 1210 | 6581829,42 | 284442,56 | |
| 1211 | 6581830,26 | 284442,79 | |
| 1212 | 6581831,1 | 284442,99 | |
| 1213 | 6581831,96 | 284443,13 | |
| 1214 | 6581832,82 | 284443,22 | |
| 1215 | 6581833,69 | 284443,28 | |
| 1216 | 6581834,56 | 284443,28 | |
| 1217 | 6581835,42 | 284443,23 | |
| 1218 | 6581836,27 | 284443,14 | |
| 1219 | 6581837,13 | 284443,01 | |
| 1220 | 6581837,98 | 284442,82 | |
| 1221 | 6581838,81 | 284442,59 | |
| 1222 | 6581839,64 | 284442,32 | |
| 1223 | 6581840,44 | 284441,99 | |
| 1224 | 6581841,23 | 284441,64 | |
| 1225 | 6581841,99 | 284441,23 | |
| 1226 | 6581842,74 | 284440,79 | |
| 1227 | 6581843,46 | 284440,3 | |

| Номер точки | Значение координаты X | Значение координаты Y | Примеч. |
|-------------|-----------------------|-----------------------|---------|
| 1228 | 6581844,15 | 284439,78 | |
| 1229 | 6581844,81 | 284439,22 | |
| 1230 | 6581855,66 | 284429,53 | |
| 1231 | 6581827,2 | 284426,38 | |
| 1232 | 6581830,5 | 284396,56 | |
| 1233 | 6581859,79 | 284399,81 | |
| 1234 | 6581867,54 | 284329,71 | |
| 1235 | 6581820,85 | 284269,68 | |
| 1236 | 6581796,33 | 284238,15 | |
| 1237 | 6581545,06 | 283915,15 | |
| 1238 | 6581786,17 | 283399,6 | |
| 1239 | 6582031,35 | 282875,41 | |
| 1240 | 6582510,33 | 282160,57 | |
| 1241 | 6582575,63 | 282063,12 | |
| 1242 | 6582790,58 | 281650,45 | |
| 1243 | 6582963,28 | 281318,92 | |
| 1244 | 6582985,15 | 281276,9 | |
| 1245 | 6583077,46 | 281099,57 | |
| 1246 | 6583106,04 | 281044,7 | |
| 1247 | 6583136,17 | 280986,81 | |
| 1248 | 6583169,1 | 280923,68 | |
| 1249 | 6583173,1 | 280929,26 | |
| 1250 | 6583185,13 | 280942,67 | |
| 1251 | 6581398,03 | 286425,87 | |
| 1252 | 6581381,96 | 286505,31 | |
| 1253 | 6581381,96 | 286505,4 | |
| 1254 | 6581380,89 | 286510,68 | |
| 1255 | 6581380,58 | 286512,2 | |
| 1256 | 6581358,62 | 286504,81 | |
| 1257 | 6581359,16 | 286502,16 | |
| 1258 | 6581349,71 | 286498,47 | |
| 1259 | 6581350,93 | 286492,38 | |
| 1260 | 6581350,93 | 286492,28 | |
| 1261 | 6581363,47 | 286430,29 | |
| 1262 | 6581363,93 | 286430,23 | |
| 1263 | 6581396,54 | 286426,06 | |
| 1264 | 6581379,78 | 286516,15 | |
| 1265 | 6581363,86 | 286594,87 | |
| 1266 | 6581317,54 | 286823,81 | |

| | | | | | | | |
|--------------|-------|--------------|-------|---------|------|--|-----------------------------|
| Взам. инв. № | | Инв. № подл. | | | | | Лист |
| | | | | | | | |
| Подл. и дата | | | | | | | 477/021-523/42-2011.01-ПТТ2 |
| | | | | | | | |
| Изм. | Кол.у | Лист | № док | Подпись | Дата | | |

| Номер точки | Значение координаты X | Значение координаты Y | Примеч. |
|-------------|-----------------------|-----------------------|---------|
| 1267 | 6581292,93 | 286885,33 | |
| 1268 | 6581316,61 | 286894,8 | |
| 1269 | 6581288,63 | 286964,76 | |
| 1270 | 6581288,46 | 286965,22 | |
| 1271 | 6581288,31 | 286965,67 | |
| 1272 | 6581288,17 | 286966,13 | |
| 1273 | 6581288,05 | 286966,59 | |
| 1274 | 6581287,96 | 286967,06 | |
| 1275 | 6581287,88 | 286967,53 | |
| 1276 | 6581287,81 | 286968 | |
| 1277 | 6581287,77 | 286968,49 | |
| 1278 | 6581287,75 | 286968,96 | |
| 1279 | 6581287,76 | 286969,44 | |
| 1280 | 6581287,77 | 286969,92 | |
| 1281 | 6581287,8 | 286970,4 | |
| 1282 | 6581287,86 | 286970,87 | |
| 1283 | 6581287,93 | 286971,34 | |
| 1284 | 6581288,02 | 286971,82 | |
| 1285 | 6581288,13 | 286972,28 | |
| 1286 | 6581288,27 | 286972,74 | |
| 1287 | 6581288,41 | 286973,2 | |
| 1288 | 6581288,58 | 286973,65 | |
| 1289 | 6581288,76 | 286974,09 | |
| 1290 | 6581288,97 | 286974,52 | |
| 1291 | 6581289,18 | 286974,95 | |
| 1292 | 6581289,41 | 286975,37 | |
| 1293 | 6581289,61 | 286975,68 | |
| 1294 | 6581289,66 | 286975,77 | |
| 1295 | 6581289,93 | 286976,17 | |
| 1296 | 6581290,22 | 286976,55 | |
| 1297 | 6581290,52 | 286976,93 | |
| 1298 | 6581290,83 | 286977,3 | |
| 1299 | 6581291,16 | 286977,64 | |
| 1300 | 6581289,83 | 286978,95 | |
| 1301 | 6581288,29 | 286978,98 | |
| 1302 | 6581287,24 | 286979 | |
| 1303 | 6581285,66 | 286980,27 | |
| 1304 | 6581285,31 | 286979,83 | |
| 1305 | 6581285,22 | 286979,73 | |

| Номер точки | Значение координаты X | Значение координаты Y | Примеч. |
|-------------|-----------------------|-----------------------|---------|
| 1306 | 6581285,12 | 286979,62 | |
| 1307 | 6581285,01 | 286979,53 | |
| 1308 | 6581284,9 | 286979,44 | |
| 1309 | 6581284,78 | 286979,37 | |
| 1310 | 6581284,65 | 286979,3 | |
| 1311 | 6581284,52 | 286979,24 | |
| 1312 | 6581284,38 | 286979,19 | |
| 1313 | 6581284,25 | 286979,15 | |
| 1314 | 6581284,11 | 286979,13 | |
| 1315 | 6581283,97 | 286979,1 | |
| 1316 | 6581283,82 | 286979,09 | |
| 1317 | 6581283,68 | 286979,1 | |
| 1318 | 6581283,54 | 286979,1 | |
| 1319 | 6581283,39 | 286979,13 | |
| 1320 | 6581283,25 | 286979,15 | |
| 1321 | 6581283,12 | 286979,19 | |
| 1322 | 6581282,99 | 286979,25 | |
| 1323 | 6581282,86 | 286979,32 | |
| 1324 | 6581282,72 | 286979,38 | |
| 1325 | 6581282,6 | 286979,46 | |
| 1326 | 6581282,49 | 286979,55 | |
| 1327 | 6581282,39 | 286979,64 | |
| 1328 | 6581282,29 | 286979,75 | |
| 1329 | 6581282,19 | 286979,85 | |
| 1330 | 6581282,11 | 286979,97 | |
| 1331 | 6581282,03 | 286980,09 | |
| 1332 | 6581281,97 | 286980,22 | |
| 1333 | 6581281,9 | 286980,35 | |
| 1334 | 6581262,25 | 287029,49 | |
| 1335 | 6581248,99 | 287035,6 | |
| 1336 | 6581235,11 | 287030,05 | |
| 1337 | 6581094,86 | 287380,89 | |
| 1338 | 6580953,93 | 287733,43 | |
| 1339 | 6580951,06 | 287740,61 | |
| 1340 | 6580900,94 | 287865,98 | |
| 1341 | 6580715,76 | 287905,22 | |
| 1342 | 6580627,65 | 287923,89 | |
| 1343 | 6580603,11 | 287928,94 | |
| 1344 | 6580627 | 287900,83 | |

| | | | |
|--------------|--------------|--------------|--|
| Инв. № подл. | Подл. и дата | Взам. инв. № | |
| | | | |

| | | | | | |
|------|-------|------|-------|---------|------|
| Изм. | Кол.у | Лист | № док | Подпись | Дата |
|------|-------|------|-------|---------|------|

477/021-523/42-2011.01-ПТТ2

Лист

9.19

| Номер точки | Значение координаты X | Значение координаты Y | Примеч. |
|-------------|-----------------------|-----------------------|---------|
| 1345 | 6580632,63 | 287892,51 | |
| 1346 | 6580632,97 | 287892,09 | |
| 1347 | 6580643,31 | 287889,9 | |
| 1348 | 6580644,71 | 287896,48 | |
| 1349 | 6580719,92 | 287880,82 | |
| 1350 | 6580818,47 | 287859,94 | |
| 1351 | 6580884,14 | 287846,02 | |
| 1352 | 6580925,9 | 287741,56 | |
| 1353 | 6580928,77 | 287734,38 | |
| 1354 | 6581073,49 | 287372,37 | |
| 1355 | 6581101,34 | 287302,75 | |
| 1356 | 6581157,82 | 287161,45 | |
| 1357 | 6581188,47 | 287084,83 | |
| 1358 | 6581230,34 | 286980,09 | |
| 1359 | 6581226,16 | 286978,41 | |
| 1360 | 6581234,59 | 286957,33 | |
| 1361 | 6581240,99 | 286959,88 | |
| 1362 | 6581254,32 | 286926,69 | |
| 1363 | 6581257,88 | 286917,78 | |
| 1364 | 6581251,38 | 286915,17 | |
| 1365 | 6581259,79 | 286894,15 | |
| 1366 | 6581263,96 | 286895,83 | |
| 1367 | 6581295,39 | 286817,21 | |
| 1368 | 6581342,01 | 286586,91 | |
| 1369 | 6581357,72 | 286509,26 | |
| 1370 | 6581375,91 | 286514,63 | |
| 1371 | 6580629,23 | 287892,89 | |
| 1372 | 6580624,94 | 287899,23 | |
| 1373 | 6580599,16 | 287929,75 | |
| 1374 | 6580388,39 | 287973,12 | |
| 1375 | 6580242,05 | 288002,73 | |
| 1376 | 6580129,45 | 288025,52 | |
| 1377 | 6580129,41 | 288025,27 | |
| 1378 | 6580128,89 | 288023,51 | |
| 1379 | 6580127,69 | 288019,4 | |
| 1380 | 6580126,04 | 288013,84 | |
| 1381 | 6580124,84 | 288009,78 | |
| 1382 | 6580124,73 | 288008,09 | |
| 1383 | 6580126,15 | 288001,66 | |

| Номер точки | Значение координаты X | Значение координаты Y | Примеч. |
|-------------|-----------------------|-----------------------|---------|
| 1384 | 6580126,58 | 288000,6 | |
| 1385 | 6580135,98 | 287998,7 | |
| 1386 | 6580136,37 | 288000,65 | |
| 1387 | 6580237,74 | 287980,14 | |
| 1388 | 6580332,14 | 287961,03 | |
| 1389 | 6580383,83 | 287950,56 | |
| 1390 | 6580427,19 | 287941,8 | |
| 1391 | 6580607,66 | 287904,2 | |
| 1392 | 6580614,6 | 287895,99 | |
| 1393 | 6580120,78 | 287990,05 | |
| 1394 | 6580121,39 | 287993,09 | |
| 1395 | 6580120,97 | 287995,5 | |
| 1396 | 6580120,28 | 287998,93 | |
| 1397 | 6580115,87 | 288009,35 | |
| 1398 | 6580095,36 | 288021,95 | |
| 1399 | 6580075,85 | 288019,12 | |
| 1400 | 6580060,94 | 288027,31 | |
| 1401 | 6580046 | 288027,12 | |
| 1402 | 6580027,75 | 288033,54 | |
| 1403 | 6580006,46 | 288039,73 | |
| 1404 | 6579980,93 | 288059,01 | |
| 1405 | 6579929,18 | 288070,65 | |
| 1406 | 6579913,06 | 288070,01 | |
| 1407 | 6579897,91 | 288064,79 | |
| 1408 | 6579885,52 | 288056,42 | |
| 1409 | 6579889,87 | 288064,39 | |
| 1410 | 6579896,69 | 288067,89 | |
| 1411 | 6579905,6 | 288070,83 | |
| 1412 | 6579901,56 | 288071,64 | |
| 1413 | 6579899,96 | 288071,96 | |
| 1414 | 6579520,88 | 288148,68 | |
| 1415 | 6579044,5 | 288246,93 | |
| 1416 | 6579033,08 | 288249,26 | |
| 1417 | 6579016,05 | 288255,81 | |
| 1418 | 6578966,84 | 288265,89 | |
| 1419 | 6578948,34 | 288266,6 | |
| 1420 | 6578714,39 | 288314,51 | |
| 1421 | 6578623,97 | 288377,93 | |
| 1422 | 6578605,9 | 288390,63 | |

Взам. инв. №
Подл. и дата
Инв. № подл.

| | | | | | |
|------|-------|------|------|---------|------|
| Изм. | Кол.у | Лист | №док | Подпись | Дата |
|------|-------|------|------|---------|------|

477/021-523/42-2011.01-ПТТ2

| Номер точки | Значение координаты X | Значение координаты Y | Примеч. |
|-------------|-----------------------|-----------------------|---------|
| 1423 | 6578575,69 | 288411,87 | |
| 1424 | 6578532,67 | 288442,03 | |
| 1425 | 6578483,88 | 288476,2 | |
| 1426 | 6578458,91 | 288493,71 | |
| 1427 | 6578259,39 | 288633,66 | |
| 1428 | 6578131,85 | 288723,13 | |
| 1429 | 6578155,77 | 288748,28 | |
| 1430 | 6578158,6 | 288751,26 | |
| 1431 | 6578158,66 | 288751,31 | |
| 1432 | 6578158,72 | 288751,35 | |
| 1433 | 6578158,78 | 288751,4 | |
| 1434 | 6578158,83 | 288751,45 | |
| 1435 | 6578158,88 | 288751,5 | |
| 1436 | 6578158,95 | 288751,55 | |
| 1437 | 6578159 | 288751,6 | |
| 1438 | 6578159,05 | 288751,64 | |
| 1439 | 6578159,1 | 288751,7 | |
| 1440 | 6578159,16 | 288751,75 | |
| 1441 | 6578159,21 | 288751,81 | |
| 1442 | 6578159,27 | 288751,85 | |
| 1443 | 6578159,32 | 288751,91 | |
| 1444 | 6578159,37 | 288751,96 | |
| 1445 | 6578159,43 | 288752,01 | |
| 1446 | 6578159,48 | 288752,06 | |
| 1447 | 6578159,53 | 288752,11 | |
| 1448 | 6578159,58 | 288752,17 | |
| 1449 | 6578159,64 | 288752,22 | |
| 1450 | 6578159,69 | 288752,28 | |
| 1451 | 6578159,74 | 288752,34 | |
| 1452 | 6578159,78 | 288752,39 | |
| 1453 | 6578159,84 | 288752,44 | |
| 1454 | 6578159,89 | 288752,49 | |
| 1455 | 6578159,94 | 288752,55 | |
| 1456 | 6578159,98 | 288752,6 | |
| 1457 | 6578160,04 | 288752,66 | |
| 1458 | 6578160,09 | 288752,72 | |
| 1459 | 6578160,14 | 288752,77 | |
| 1460 | 6578161,13 | 288753,91 | |
| 1461 | 6578159,38 | 288753,43 | |

| Номер точки | Значение координаты X | Значение координаты Y | Примеч. |
|-------------|-----------------------|-----------------------|---------|
| 1462 | 6578158,91 | 288752,91 | |
| 1463 | 6578158,4 | 288752,41 | |
| 1464 | 6578157,87 | 288751,95 | |
| 1465 | 6578157,32 | 288751,5 | |
| 1466 | 6578156,75 | 288751,09 | |
| 1467 | 6578156,16 | 288750,7 | |
| 1468 | 6578155,55 | 288750,36 | |
| 1469 | 6578154,91 | 288750,03 | |
| 1470 | 6578154,27 | 288749,74 | |
| 1471 | 6578153,62 | 288749,48 | |
| 1472 | 6578152,95 | 288749,26 | |
| 1473 | 6578152,27 | 288749,06 | |
| 1474 | 6578151,57 | 288748,91 | |
| 1475 | 6578150,88 | 288748,79 | |
| 1476 | 6578150,18 | 288748,71 | |
| 1477 | 6578149,48 | 288748,66 | |
| 1478 | 6578148,77 | 288748,64 | |
| 1479 | 6578148,07 | 288748,67 | |
| 1480 | 6578147,36 | 288748,72 | |
| 1481 | 6578146,65 | 288748,81 | |
| 1482 | 6578145,96 | 288748,95 | |
| 1483 | 6578145,27 | 288749,11 | |
| 1484 | 6578144,59 | 288749,3 | |
| 1485 | 6578143,92 | 288749,54 | |
| 1486 | 6578143,27 | 288749,8 | |
| 1487 | 6578142,64 | 288750,1 | |
| 1488 | 6578142,01 | 288750,42 | |
| 1489 | 6578141,41 | 288750,79 | |
| 1490 | 6578140,81 | 288751,18 | |
| 1491 | 6578130,99 | 288758,08 | |
| 1492 | 6578114,57 | 288769,54 | |
| 1493 | 6578098,49 | 288746,52 | |
| 1494 | 6577972,02 | 288835,25 | |
| 1495 | 6577851,43 | 288881,59 | |
| 1496 | 6577851,57 | 288881,2 | |
| 1497 | 6577853,08 | 288879,22 | |
| 1498 | 6577853,38 | 288878,83 | |
| 1499 | 6577853,82 | 288877,94 | |
| 1500 | 6577854,02 | 288876,77 | |

| | | | | | | | |
|--------------|--------------|--------------|--|--|--|--|--|
| Инв. № подл. | Подл. и дата | Взам. инв. № | | | | | |
| | | | | | | | |

| | | | | | |
|------|-------|------|-------|---------|------|
| Изм. | Кол.у | Лист | № док | Подпись | Дата |
|------|-------|------|-------|---------|------|

477/021-523/42-2011.01-ПТТ2

Лист

9.21

| Номер точки | Значение координаты X | Значение координаты Y | Примеч. |
|-------------|-----------------------|-----------------------|---------|
| 1501 | 6577854,06 | 288876,52 | |
| 1502 | 6577853,56 | 288875,56 | |
| 1503 | 6577852,08 | 288874,74 | |
| 1504 | 6577850,61 | 288874,69 | |
| 1505 | 6577846,91 | 288875,51 | |
| 1506 | 6577842,43 | 288873,27 | |
| 1507 | 6577841,92 | 288872,68 | |
| 1508 | 6577843,48 | 288865,59 | |
| 1509 | 6577843,21 | 288864,36 | |
| 1510 | 6577840,95 | 288858,84 | |
| 1511 | 6577850,87 | 288855,03 | |
| 1512 | 6577851,63 | 288856,88 | |
| 1513 | 6577961,12 | 288814,77 | |
| 1514 | 6578045,22 | 288755,79 | |
| 1515 | 6578112,79 | 288708,4 | |
| 1516 | 6578114,16 | 288707,44 | |
| 1517 | 6578246,18 | 288614,85 | |
| 1518 | 6578446,4 | 288474,4 | |
| 1519 | 6578470,66 | 288457,38 | |
| 1520 | 6578520,14 | 288422,68 | |
| 1521 | 6578563,14 | 288392,5 | |
| 1522 | 6578593,36 | 288371,3 | |
| 1523 | 6578610,75 | 288359,1 | |
| 1524 | 6578705,09 | 288292,92 | |
| 1525 | 6579039,87 | 288224,39 | |
| 1526 | 6579516,28 | 288126,13 | |
| 1527 | 6579858,6 | 288056,87 | |
| 1528 | 6579882,46 | 288052,04 | |
| 1529 | 6579875,74 | 288039,05 | |
| 1530 | 6579876,63 | 288038,58 | |
| 1531 | 6579876,66 | 288038,64 | |
| 1532 | 6579876,67 | 288038,67 | |
| 1533 | 6579876,71 | 288038,72 | |
| 1534 | 6579876,72 | 288038,75 | |
| 1535 | 6579876,8 | 288038,88 | |
| 1536 | 6579876,81 | 288038,91 | |
| 1537 | 6579876,84 | 288038,96 | |
| 1538 | 6579876,85 | 288039 | |
| 1539 | 6579876,91 | 288039,07 | |

| Номер точки | Значение координаты X | Значение координаты Y | Примеч. |
|-------------|-----------------------|-----------------------|---------|
| 1540 | 6579876,93 | 288039,13 | |
| 1541 | 6579876,95 | 288039,15 | |
| 1542 | 6579876,99 | 288039,24 | |
| 1543 | 6579877,01 | 288039,26 | |
| 1544 | 6579877,08 | 288039,37 | |
| 1545 | 6579998,35 | 288014,82 | |
| 1546 | 6580116,36 | 288018,82 | |
| 1547 | 6580117,66 | 288020,9 | |
| 1548 | 6580118,22 | 288022,34 | |
| 1549 | 6580119,1 | 288025,26 | |
| 1550 | 6580119,64 | 288027,5 | |
| 1551 | 6579997,14 | 288052,29 | |
| 1552 | 6580006,17 | 288044,89 | |
| 1553 | 6580025,72 | 288040,1 | |
| 1554 | 6580047,3 | 288029,67 | |
| 1555 | 6580059,88 | 288030,52 | |
| 1556 | 6580074,31 | 288025,61 | |
| 1557 | 6580098,94 | 288026,09 | |
| 1558 | 6577838,77 | 288859,68 | |
| 1559 | 6577840,73 | 288864,43 | |
| 1560 | 6577839,74 | 288868,44 | |
| 1561 | 6577838,9 | 288873,96 | |
| 1562 | 6577840,34 | 288875,62 | |
| 1563 | 6577844,97 | 288878,11 | |
| 1564 | 6577850,25 | 288877,25 | |
| 1565 | 6577850,61 | 288877,5 | |
| 1566 | 6577850,62 | 288877,84 | |
| 1567 | 6577850,39 | 288878,45 | |
| 1568 | 6577848,09 | 288881,28 | |
| 1569 | 6577848,03 | 288881,73 | |
| 1570 | 6577848,12 | 288882,87 | |
| 1571 | 6577806,95 | 288898,69 | |
| 1572 | 6577549,96 | 289064,1 | |
| 1573 | 6577495,6 | 289099,09 | |
| 1574 | 6577490,35 | 289102,47 | |
| 1575 | 6577430,58 | 289140,95 | |
| 1576 | 6577432,03 | 289135,46 | |
| 1577 | 6577433,01 | 289128,79 | |
| 1578 | 6577429,22 | 289117,57 | |

| | |
|--------------|--|
| Взам. инв. № | |
| | |
| Подл. и дата | |
| | |
| Инв. № подл. | |
| | |

| | | | | | |
|------|-------|------|-------|---------|------|
| Изм. | Кол.у | Лист | № док | Подпись | Дата |
| | | | | | |

477/021-523/42-2011.01-ПТТ2

| Номер точки | Значение координаты X | Значение координаты Y | Примеч. |
|-------------|-----------------------|-----------------------|---------|
| 1579 | 6577427,27 | 289113,35 | |
| 1580 | 6577436,37 | 289107,5 | |
| 1581 | 6577437,21 | 289109,33 | |
| 1582 | 6577483,21 | 289079,72 | |
| 1583 | 6577488,48 | 289076,33 | |
| 1584 | 6577537,51 | 289044,77 | |
| 1585 | 6577577,08 | 289019,29 | |
| 1586 | 6577623,96 | 288989,12 | |
| 1587 | 6577796,47 | 288878,07 | |
| 1588 | 6577830,77 | 288864,89 | |
| 1589 | 6577830,01 | 288863,04 | |
| 1558 | 6577838,77 | 288859,68 | |
| 1559 | 6577840,73 | 288864,43 | |
| 1560 | 6577839,74 | 288868,44 | |
| 1561 | 6577838,9 | 288873,96 | |
| 1562 | 6577840,34 | 288875,62 | |
| 1563 | 6577844,97 | 288878,11 | |
| 1564 | 6577850,25 | 288877,25 | |
| 1565 | 6577850,61 | 288877,5 | |
| 1566 | 6577850,62 | 288877,84 | |
| 1567 | 6577850,39 | 288878,45 | |
| 1568 | 6577848,09 | 288881,28 | |
| 1569 | 6577848,03 | 288881,73 | |
| 1570 | 6577848,12 | 288882,87 | |
| 1571 | 6577806,95 | 288898,69 | |
| 1572 | 6577549,96 | 289064,1 | |
| 1573 | 6577495,6 | 289099,09 | |
| 1574 | 6577490,35 | 289102,47 | |
| 1575 | 6577430,58 | 289140,95 | |
| 1576 | 6577432,03 | 289135,46 | |
| 1577 | 6577433,01 | 289128,79 | |
| 1578 | 6577429,22 | 289117,57 | |
| 1579 | 6577427,27 | 289113,35 | |
| 1580 | 6577436,37 | 289107,5 | |
| 1581 | 6577437,21 | 289109,33 | |
| 1582 | 6577483,21 | 289079,72 | |
| 1583 | 6577488,48 | 289076,33 | |
| 1584 | 6577537,51 | 289044,77 | |
| 1585 | 6577577,08 | 289019,29 | |

| Номер точки | Значение координаты X | Значение координаты Y | Примеч. |
|-------------|-----------------------|-----------------------|---------|
| 1586 | 6577623,96 | 288989,12 | |
| 1587 | 6577796,47 | 288878,07 | |
| 1588 | 6577830,77 | 288864,89 | |
| 1589 | 6577830,01 | 288863,04 | |
| 1590 | 6577423,99 | 289115,46 | |
| 1591 | 6577425,6 | 289118,44 | |
| 1592 | 6577429,85 | 289130,24 | |
| 1593 | 6577428,72 | 289135,35 | |
| 1594 | 6577427,5 | 289141,73 | |
| 1595 | 6577426,73 | 289143,43 | |
| 1596 | 6577383,23 | 289171,43 | |
| 1597 | 6577294,36 | 289178,22 | |
| 1598 | 6577046,18 | 289197,12 | |
| 1599 | 6577047,25 | 289211,1 | |
| 1600 | 6577026,31 | 289212,7 | |
| 1601 | 6577027,46 | 289227,66 | |
| 1602 | 6577013,51 | 289228,72 | |
| 1603 | 6577012,37 | 289213,77 | |
| 1604 | 6577002,39 | 289214,53 | |
| 1605 | 6577001,32 | 289200,52 | |
| 1606 | 6576995,62 | 289200,96 | |
| 1607 | 6576939,79 | 289205,19 | |
| 1608 | 6576939,62 | 289205,21 | |
| 1609 | 6576945,64 | 289284,51 | |
| 1610 | 6576848,75 | 289291,89 | |
| 1611 | 6576845,21 | 289245,18 | |
| 1612 | 6576812,24 | 289247,7 | |
| 1613 | 6576804,34 | 289248,1 | |
| 1614 | 6576748,21 | 289249,59 | |
| 1615 | 6576749,86 | 289312,14 | |
| 1616 | 6576769,81 | 289311,61 | |
| 1617 | 6576770,36 | 289332,6 | |
| 1618 | 6576750,42 | 289333,13 | |
| 1619 | 6576753,26 | 289441,2 | |
| 1620 | 6576782,25 | 289440,44 | |
| 1621 | 6576783,04 | 289470,43 | |
| 1622 | 6576754,05 | 289471,19 | |
| 1623 | 6576754,12 | 289473,83 | |
| 1624 | 6576754,87 | 289473,9 | |

| | | | | | | | | |
|--------------|--|--------------|-----------------------------|-------|------|-------|---------|------|
| Взам. инв. № | | Инв. № подл. | | | | | Лист | |
| | | | 477/021-523/42-2011.01-ПТТ2 | | | | | 9.23 |
| Подл. и дата | | | Изм. | Кол.у | Лист | № док | Подпись | |
| | | | | | | | | |

| Номер точки | Значение координаты X | Значение координаты Y | Примеч. |
|-------------|-----------------------|-----------------------|---------|
| 1625 | 6576755,51 | 289519,69 | |
| 1626 | 6576788,65 | 289518,82 | |
| 1627 | 6576789,66 | 289557,69 | |
| 1628 | 6576948,24 | 289550,52 | |
| 1629 | 6576948,13 | 289548,02 | |
| 1630 | 6576965,82 | 289547,23 | |
| 1631 | 6577021,78 | 289544,75 | |
| 1632 | 6577050,04 | 289543,42 | |
| 1633 | 6577050,15 | 289545,92 | |
| 1634 | 6577144,23 | 289541,67 | |
| 1635 | 6577144 | 289536,67 | |
| 1636 | 6577163,98 | 289535,77 | |
| 1637 | 6577164,21 | 289540,76 | |
| 1638 | 6577189,18 | 289539,64 | |
| 1639 | 6577188,95 | 289534,64 | |
| 1640 | 6577208,93 | 289533,74 | |
| 1641 | 6577209,16 | 289538,73 | |
| 1642 | 6577234,13 | 289537,61 | |
| 1643 | 6577234 | 289534,67 | |
| 1644 | 6577254,21 | 289538,95 | |
| 1645 | 6577254,78 | 289551,69 | |
| 1646 | 6577234,8 | 289552,59 | |
| 1647 | 6577234,4 | 289543,6 | |
| 1648 | 6577209,43 | 289544,73 | |
| 1649 | 6577209,83 | 289553,72 | |
| 1650 | 6577200,84 | 289554,12 | |
| 1651 | 6577201,97 | 289579,09 | |
| 1652 | 6577210,96 | 289578,69 | |
| 1653 | 6577211,86 | 289598,67 | |
| 1654 | 6577191,89 | 289599,57 | |
| 1655 | 6577190,98 | 289579,59 | |
| 1656 | 6577195,98 | 289579,37 | |
| 1657 | 6577194,85 | 289554,39 | |
| 1658 | 6577189,86 | 289554,62 | |
| 1659 | 6577189,45 | 289545,63 | |
| 1660 | 6577164,48 | 289546,76 | |
| 1661 | 6577164,88 | 289555,75 | |
| 1662 | 6577144,91 | 289556,65 | |
| 1663 | 6577144,5 | 289547,66 | |

| Номер точки | Значение координаты X | Значение координаты Y | Примеч. |
|-------------|-----------------------|-----------------------|---------|
| 1664 | 6577050,42 | 289551,91 | |
| 1665 | 6577050,72 | 289558,4 | |
| 1666 | 6577022,67 | 289559,67 | |
| 1667 | 6576966,73 | 289562,2 | |
| 1668 | 6576948,81 | 289563,01 | |
| 1669 | 6576948,51 | 289556,51 | |
| 1670 | 6576789,82 | 289563,68 | |
| 1671 | 6576790,38 | 289585,2 | |
| 1672 | 6576785,37 | 289585,33 | |
| 1673 | 6576787,35 | 289658,89 | |
| 1674 | 6576779,13 | 289659,1 | |
| 1675 | 6576779,63 | 289677,79 | |
| 1676 | 6576759,73 | 289678,32 | |
| 1677 | 6576765,49 | 289894,63 | |
| 1678 | 6576773,06 | 290179,72 | |
| 1679 | 6576775,96 | 290194,66 | |
| 1680 | 6576777,3 | 290244,8 | |
| 1681 | 6576775,2 | 290260,09 | |
| 1682 | 6576788,5 | 290759,98 | |
| 1683 | 6576607,74 | 291032,26 | |
| 1684 | 6576522,78 | 291091,04 | |
| 1685 | 6576543,58 | 291121,03 | |
| 1686 | 6576523,86 | 291134,71 | |
| 1687 | 6576503,05 | 291104,69 | |
| 1688 | 6576498,23 | 291108,03 | |
| 1689 | 6576454,77 | 291138,2 | |
| 1690 | 6576452,59 | 291135,11 | |
| 1691 | 6576444,53 | 291132,03 | |
| 1692 | 6576436,45 | 291129 | |
| 1693 | 6576431,65 | 291125,32 | |
| 1694 | 6576431,1 | 291124,21 | |
| 1695 | 6576439,26 | 291118,54 | |
| 1696 | 6576440,85 | 291119,76 | |
| 1697 | 6576591,01 | 291015,87 | |
| 1698 | 6576765,35 | 290753,33 | |
| 1699 | 6576736,24 | 289660,22 | |
| 1700 | 6576668,36 | 289662 | |
| 1701 | 6576666,91 | 289606,27 | |
| 1702 | 6576664,95 | 289606,74 | |

| | |
|--------------|--|
| Взам. инв. № | |
| | |
| Подл. и дата | |
| | |
| Инв. № подл. | |
| | |

| | | | | | |
|------|-------|------|-------|---------|------|
| Изм. | Кол.у | Лист | № док | Подпись | Дата |
| | | | | | |

477/021-523/42-2011.01-ПТТ2

| Номер точки | Значение координаты X | Значение координаты Y | Примеч. |
|-------------|-----------------------|-----------------------|---------|
| 1703 | 6576662,31 | 289606,93 | |
| 1704 | 6576662,99 | 289633,13 | |
| 1705 | 6576633 | 289633,92 | |
| 1706 | 6576632,32 | 289607,74 | |
| 1707 | 6576630,26 | 289607,68 | |
| 1708 | 6576628,43 | 289607,45 | |
| 1709 | 6576625,99 | 289606,85 | |
| 1710 | 6576612,2 | 289607,21 | |
| 1711 | 6576593,85 | 289606,63 | |
| 1712 | 6576575,68 | 289603,93 | |
| 1713 | 6576557,95 | 289599,16 | |
| 1714 | 6576411,64 | 289550,59 | |
| 1715 | 6576394,44 | 289546,06 | |
| 1716 | 6576376,81 | 289543,73 | |
| 1717 | 6576359,03 | 289543,64 | |
| 1718 | 6576341,38 | 289545,79 | |
| 1719 | 6576324,14 | 289550,14 | |
| 1720 | 6576307,59 | 289556,63 | |
| 1721 | 6576160,63 | 289625,23 | |
| 1722 | 6576160,75 | 289605,31 | |
| 1723 | 6576299,97 | 289540,32 | |
| 1724 | 6576318,64 | 289533,01 | |
| 1725 | 6576338,08 | 289528,1 | |
| 1726 | 6576357,99 | 289525,67 | |
| 1727 | 6576378,04 | 289525,77 | |
| 1728 | 6576397,92 | 289528,4 | |
| 1729 | 6576401,98 | 289529,47 | |
| 1730 | 6576168,45 | 289451,93 | |
| 1731 | 6576164,78 | 288932,75 | |
| 1732 | 6576165,33 | 288841,5 | |
| 1733 | 6576165,99 | 288836,51 | |
| 1734 | 6576192,27 | 288688,4 | |
| 1735 | 6576178,03 | 288667,87 | |
| 1736 | 6576176,97 | 288666,33 | |
| 1737 | 6576169,16 | 288622,18 | |
| 1738 | 6576189,8 | 288597,34 | |
| 1739 | 6576175,96 | 288447,18 | |
| 1740 | 6576174,01 | 288447,73 | |
| 1741 | 6576173,09 | 288437,76 | |

| Номер точки | Значение координаты X | Значение координаты Y | Примеч. |
|-------------|-----------------------|-----------------------|---------|
| 1742 | 6576173,2 | 288437,7 | |
| 1743 | 6576174,18 | 288437,61 | |
| 1744 | 6576175,64 | 288437,66 | |
| 1745 | 6576176,65 | 288437,56 | |
| 1746 | 6576184,21 | 288435,63 | |
| 1747 | 6576191,71 | 288432,31 | |
| 1748 | 6576193,55 | 288431,39 | |
| 1749 | 6576195,29 | 288430,28 | |
| 1750 | 6576197,39 | 288428,78 | |
| 1751 | 6576200,08 | 288457,97 | |
| 1752 | 6576219,43 | 288667,49 | |
| 1753 | 6576200,82 | 288772,38 | |
| 1754 | 6576187,02 | 288849,64 | |
| 1755 | 6576190,97 | 289423,76 | |
| 1756 | 6576191,33 | 289435,3 | |
| 1757 | 6576251,06 | 289455,13 | |
| 1758 | 6576593,82 | 289568,93 | |
| 1759 | 6576665,85 | 289567,04 | |
| 1760 | 6576665,37 | 289549,55 | |
| 1761 | 6576677,88 | 289549,23 | |
| 1762 | 6576677,11 | 289521,74 | |
| 1763 | 6576714,18 | 289520,77 | |
| 1764 | 6576712,86 | 289470,23 | |
| 1765 | 6576712,69 | 289470,22 | |
| 1766 | 6576710,18 | 289374,53 | |
| 1767 | 6576706,5 | 289233,62 | |
| 1768 | 6576725,09 | 289199,02 | |
| 1769 | 6576841 | 289190,19 | |
| 1770 | 6576840,5 | 289183,63 | |
| 1771 | 6576937,42 | 289176,21 | |
| 1772 | 6576937,88 | 289182,31 | |
| 1773 | 6576938,05 | 289182,3 | |
| 1774 | 6576993,88 | 289178,05 | |
| 1775 | 6576999,58 | 289177,62 | |
| 1776 | 6577002,57 | 289177,4 | |
| 1777 | 6577002,42 | 289175,41 | |
| 1778 | 6577012,4 | 289174,65 | |
| 1779 | 6577012,55 | 289176,63 | |
| 1780 | 6577130,17 | 289167,65 | |

Взам. инв. №
Подл. и дата
Инв. № подл.

| | | | | | |
|------|-------|------|-------|---------|------|
| Изм. | Кол.у | Лист | № док | Подпись | Дата |
|------|-------|------|-------|---------|------|

477/021-523/42-2011.01-ПТТ2

| Номер точки | Значение координаты X | Значение координаты Y | Примеч. |
|-------------|-----------------------|-----------------------|---------|
| 1781 | 6577221,83 | 289160,67 | |
| 1782 | 6577375,66 | 289148,94 | |
| 1783 | 6577417,09 | 289122,28 | |
| 1784 | 6577416,39 | 289120,35 | |
| 1785 | 6576190,7 | 288605,89 | |
| 1786 | 6576193,42 | 288635,24 | |
| 1787 | 6576196,05 | 288663,88 | |
| 1788 | 6576196,29 | 288666,53 | |
| 1789 | 6576193,88 | 288680,11 | |
| 1790 | 6576182,77 | 288664,09 | |
| 1791 | 6576175,67 | 288623,97 | |
| 1792 | 6576169,23 | 286002,4 | |
| 1793 | 6576171,87 | 286062,18 | |
| 1794 | 6576179,22 | 286060,1 | |
| 1795 | 6576195,26 | 286055,26 | |
| 1796 | 6576197,72 | 286054,52 | |
| 1797 | 6576197,36 | 286060,24 | |
| 1798 | 6576196,66 | 286061,24 | |
| 1799 | 6576194,02 | 286062,93 | |
| 1800 | 6576194,33 | 286070,03 | |
| 1801 | 6576196,64 | 286069,32 | |
| 1802 | 6576199,66 | 286068,39 | |
| 1803 | 6576202,68 | 286067,46 | |
| 1804 | 6576205,7 | 286066,54 | |
| 1805 | 6576208,72 | 286065,61 | |
| 1806 | 6576211,74 | 286064,69 | |
| 1807 | 6576214,76 | 286063,76 | |
| 1808 | 6576222,69 | 286061,33 | |
| 1809 | 6576227,08 | 286075,67 | |
| 1810 | 6576219,16 | 286078,1 | |
| 1811 | 6576216,14 | 286079,03 | |
| 1812 | 6576213,12 | 286079,95 | |
| 1813 | 6576210,1 | 286080,88 | |
| 1814 | 6576207,08 | 286081,8 | |
| 1815 | 6576204,05 | 286082,73 | |
| 1816 | 6576201,03 | 286083,66 | |
| 1817 | 6576195,11 | 286085,47 | |
| 1818 | 6576198,28 | 286155,72 | |
| 1819 | 6576232,84 | 286154,22 | |

| Номер точки | Значение координаты X | Значение координаты Y | Примеч. |
|-------------|-----------------------|-----------------------|---------|
| 1820 | 6576235,01 | 286204,17 | |
| 1821 | 6576180,06 | 286206,65 | |
| 1822 | 6576205,42 | 286767,93 | |
| 1823 | 6576210,42 | 286767,7 | |
| 1824 | 6576211,77 | 286797,67 | |
| 1825 | 6576181,8 | 286799,02 | |
| 1826 | 6576180,45 | 286769,06 | |
| 1827 | 6576185,44 | 286768,83 | |
| 1828 | 6576161,75 | 286244,51 | |
| 1829 | 6576146,63 | 286245,19 | |
| 1830 | 6576155,83 | 286521,04 | |
| 1831 | 6576159,17 | 286538,07 | |
| 1832 | 6576160,7 | 286588,2 | |
| 1833 | 6576158,6 | 286604,21 | |
| 1834 | 6576174,57 | 287083,29 | |
| 1835 | 6576185,91 | 287077,89 | |
| 1836 | 6576194,61 | 287096,18 | |
| 1837 | 6576208,16 | 287089,74 | |
| 1838 | 6576221,7 | 287083,3 | |
| 1839 | 6576227,71 | 287095,94 | |
| 1840 | 6576214,17 | 287102,38 | |
| 1841 | 6576214,6 | 287103,28 | |
| 1842 | 6576205,62 | 287107,56 | |
| 1843 | 6576210,33 | 287117,47 | |
| 1844 | 6576205,77 | 287119,63 | |
| 1845 | 6576213,59 | 287136,08 | |
| 1846 | 6576223,03 | 287155,6 | |
| 1847 | 6576240,91 | 287146,95 | |
| 1848 | 6576252,16 | 287170,6 | |
| 1849 | 6576259,13 | 287167,29 | |
| 1850 | 6576265,14 | 287179,93 | |
| 1851 | 6576251,6 | 287186,37 | |
| 1852 | 6576250,2 | 287183,44 | |
| 1853 | 6576238,72 | 287188,9 | |
| 1854 | 6576249,48 | 287211,53 | |
| 1855 | 6576236,83 | 287217,54 | |
| 1856 | 6576240,76 | 287225,81 | |
| 1857 | 6576190,98 | 287346,97 | |
| 1858 | 6576201,36 | 287370,88 | |

| | | | |
|--------------|--------------|--------------|--|
| Инв. № подл. | Подл. и дата | Взам. инв. № | |
| | | | |

| | | | | | |
|------|-------|------|-------|---------|------|
| Изм. | Кол.у | Лист | № док | Подпись | Дата |
|------|-------|------|-------|---------|------|

477/021-523/42-2011.01-ПТТ2

Лист

9.26

| Номер точки | Значение координаты X | Значение координаты Y | Примеч. |
|-------------|-----------------------|-----------------------|---------|
| 1859 | 6576209,84 | 287370,36 | |
| 1860 | 6576211,13 | 287391,49 | |
| 1861 | 6576247,15 | 287388,96 | |
| 1862 | 6576248,2 | 287403,93 | |
| 1863 | 6576232,57 | 287405,02 | |
| 1864 | 6576228,53 | 287407,2 | |
| 1865 | 6576217,28 | 287412,73 | |
| 1866 | 6576254,08 | 287437,26 | |
| 1867 | 6576251,76 | 287430,23 | |
| 1868 | 6576266,95 | 287425,22 | |
| 1869 | 6576276,32 | 287453,62 | |
| 1870 | 6576378,03 | 287433,92 | |
| 1871 | 6576420,64 | 287435,11 | |
| 1872 | 6576468,31 | 287435,6 | |
| 1873 | 6576536,64 | 287436,54 | |
| 1874 | 6576566,18 | 287435,52 | |
| 1875 | 6576566,05 | 287431,11 | |
| 1876 | 6576584,59 | 287430,57 | |
| 1877 | 6576588,61 | 287430,26 | |
| 1878 | 6576647,01 | 287425,84 | |
| 1879 | 6576667,96 | 287424,29 | |
| 1880 | 6576668,25 | 287428,3 | |
| 1881 | 6576715,99 | 287424,78 | |
| 1882 | 6576754,79 | 287409,82 | |
| 1883 | 6576774,84 | 287415,9 | |
| 1884 | 6576819,79 | 287429,51 | |
| 1885 | 6576857,07 | 287442,62 | |
| 1886 | 6576858,35 | 287438,99 | |
| 1887 | 6576875,84 | 287445,15 | |
| 1888 | 6576922,38 | 287464,52 | |
| 1889 | 6576950,72 | 287476,31 | |
| 1890 | 6576980,53 | 287488,72 | |
| 1891 | 6576992,86 | 287493,06 | |
| 1892 | 6577005,37 | 287489,02 | |
| 1893 | 6577032,07 | 287474,26 | |
| 1894 | 6577038,78 | 287470,56 | |
| 1895 | 6577060,33 | 287458,65 | |
| 1896 | 6577072,06 | 287452,17 | |
| 1897 | 6577091,33 | 287433,15 | |

| Номер точки | Значение координаты X | Значение координаты Y | Примеч. |
|-------------|-----------------------|-----------------------|---------|
| 1898 | 6577098,61 | 287426 | |
| 1899 | 6577121,2 | 287403,76 | |
| 1900 | 6577146,59 | 287377,67 | |
| 1901 | 6577182,18 | 287340,87 | |
| 1902 | 6577217,93 | 287304,02 | |
| 1903 | 6577240,97 | 287280,58 | |
| 1904 | 6577264,2 | 287255,17 | |
| 1905 | 6577298,35 | 287220,36 | |
| 1906 | 6577281 | 287203,68 | |
| 1907 | 6577286,63 | 287200,77 | |
| 1908 | 6577306,87 | 287220,24 | |
| 1909 | 6577268,56 | 287259,29 | |
| 1910 | 6577245,32 | 287284,72 | |
| 1911 | 6577222,22 | 287308,22 | |
| 1912 | 6577186,48 | 287345,04 | |
| 1913 | 6577150,89 | 287381,86 | |
| 1914 | 6577125,46 | 287408 | |
| 1915 | 6577102,81 | 287430,27 | |
| 1916 | 6577095,27 | 287437,69 | |
| 1917 | 6577089,22 | 287443,65 | |
| 1918 | 6577075,69 | 287457,02 | |
| 1919 | 6577062,44 | 287464,34 | |
| 1920 | 6577052,67 | 287469,74 | |
| 1921 | 6577045,08 | 287473,94 | |
| 1922 | 6577007,76 | 287494,56 | |
| 1923 | 6576996,89 | 287498,06 | |
| 1924 | 6576994,03 | 287506,19 | |
| 1925 | 6576976,52 | 287500,12 | |
| 1926 | 6576921,25 | 287477,06 | |
| 1927 | 6576921,12 | 287477,01 | |
| 1928 | 6576871,86 | 287456,45 | |
| 1929 | 6576854,34 | 287450,39 | |
| 1930 | 6576855,08 | 287448,28 | |
| 1931 | 6576817,92 | 287435,21 | |
| 1932 | 6576773,82 | 287421,86 | |
| 1933 | 6576755,02 | 287416,16 | |
| 1934 | 6576717,31 | 287430,7 | |
| 1935 | 6576668,7 | 287434,28 | |
| 1936 | 6576668,84 | 287436,25 | |

| | |
|--------------|--|
| Взам. инв. № | |
| | |
| Подл. и дата | |
| | |
| Инв. № подл. | |
| | |

| | | | | | |
|------|-------|------|-------|---------|------|
| Изм. | Кол.у | Лист | № док | Подпись | Дата |
| | | | | | |

477/021-523/42-2011.01-ПТТ2

| Номер точки | Значение координаты X | Значение координаты Y | Примеч. |
|-------------|-----------------------|-----------------------|---------|
| 1937 | 6576651,62 | 287437,6 | |
| 1938 | 6576593,18 | 287441,94 | |
| 1939 | 6576584,94 | 287442,55 | |
| 1940 | 6576566,41 | 287443,18 | |
| 1941 | 6576566,36 | 287441,52 | |
| 1942 | 6576536,71 | 287442,54 | |
| 1943 | 6576468,24 | 287441,6 | |
| 1944 | 6576420,52 | 287441,11 | |
| 1945 | 6576378,53 | 287439,94 | |
| 1946 | 6576255,89 | 287463,68 | |
| 1947 | 6576227,02 | 287448,67 | |
| 1948 | 6576207,45 | 287455,16 | |
| 1949 | 6576206,98 | 287455,26 | |
| 1950 | 6576207,37 | 287509,21 | |
| 1951 | 6576207,58 | 287540,87 | |
| 1952 | 6576192,98 | 287540,98 | |
| 1953 | 6576193,05 | 287549,7 | |
| 1954 | 6576217,18 | 287579,63 | |
| 1955 | 6576206,6 | 287588,17 | |
| 1956 | 6576193,2 | 287571,56 | |
| 1957 | 6576193,46 | 287608,23 | |
| 1958 | 6576207,44 | 287608,12 | |
| 1959 | 6576207,54 | 287622,12 | |
| 1960 | 6576199,08 | 287622,18 | |
| 1961 | 6576199,15 | 287631,95 | |
| 1962 | 6576199,16 | 287631,95 | |
| 1963 | 6576212,27 | 287645,22 | |
| 1964 | 6576212,28 | 287646,21 | |
| 1965 | 6576212,15 | 287651,06 | |
| 1966 | 6576212,16 | 287652,09 | |
| 1967 | 6576199,33 | 287665,18 | |
| 1968 | 6576199,4 | 287674,72 | |
| 1969 | 6576204,07 | 287674,69 | |
| 1970 | 6576204,16 | 287688,69 | |
| 1971 | 6576213,58 | 287688,62 | |
| 1972 | 6576213,69 | 287699,85 | |
| 1973 | 6576213,75 | 287702,7 | |
| 1974 | 6576198,65 | 287702,75 | |
| 1975 | 6576198,65 | 287693,15 | |

| Номер точки | Значение координаты X | Значение координаты Y | Примеч. |
|-------------|-----------------------|-----------------------|---------|
| 1976 | 6576198,58 | 287688,73 | |
| 1977 | 6576193,01 | 287688,78 | |
| 1978 | 6576193,01 | 287690,46 | |
| 1979 | 6576193,33 | 287734,76 | |
| 1980 | 6576179,36 | 287734,86 | |
| 1981 | 6576181,68 | 288069,26 | |
| 1982 | 6576183,07 | 288273,81 | |
| 1983 | 6576196,51 | 288419,33 | |
| 1984 | 6576196,57 | 288419,97 | |
| 1985 | 6576195,19 | 288421,31 | |
| 1986 | 6576193,45 | 288422,83 | |
| 1987 | 6576191,73 | 288424,1 | |
| 1988 | 6576189,6 | 288425,62 | |
| 1989 | 6576187,92 | 288426,56 | |
| 1990 | 6576184,87 | 288427,97 | |
| 1991 | 6576180,67 | 288429,7 | |
| 1992 | 6576177,77 | 288431,07 | |
| 1993 | 6576174,75 | 288432,51 | |
| 1994 | 6576172,68 | 288433,39 | |
| 1995 | 6576171,98 | 288425,82 | |
| 1996 | 6576171,71 | 288422,8 | |
| 1997 | 6576173,64 | 288421,97 | |
| 1998 | 6576173,52 | 288420,62 | |
| 1999 | 6576163,09 | 288307,62 | |
| 2000 | 6576162,46 | 288300,74 | |
| 2001 | 6576159,93 | 288241,73 | |
| 2002 | 6576156,04 | 287690,58 | |
| 2003 | 6576153,12 | 287690,6 | |
| 2004 | 6576153,09 | 287685,96 | |
| 2005 | 6576152,92 | 287662,96 | |
| 2006 | 6576152,69 | 287635,02 | |
| 2007 | 6576152,63 | 287626,13 | |
| 2008 | 6576152,49 | 287606,99 | |
| 2009 | 6576155,45 | 287606,96 | |
| 2010 | 6576154,87 | 287524,04 | |
| 2011 | 6576134,76 | 287499,11 | |
| 2012 | 6576145,3 | 287490,51 | |
| 2013 | 6576152,68 | 287499,67 | |
| 2014 | 6576154,71 | 287502,19 | |

| | | | | | | | | |
|--------------|--|--------------|-----------------------------|-------|------|-------|---------|------|
| Взам. инв. № | | Инв. № подл. | | | | | Лист | |
| | | | 477/021-523/42-2011.01-ПТТ2 | | | | | 9.28 |
| Подп. и дата | | | Изм. | Кол.у | Лист | № док | Подпись | |
| | | | | | | | | |

| Номер точки | Значение координаты X | Значение координаты Y | Примеч. |
|-------------|-----------------------|-----------------------|---------|
| 2015 | 6576154,15 | 287421,95 | |
| 2016 | 6576153,83 | 287376,87 | |
| 2017 | 6576156,67 | 287369,96 | |
| 2018 | 6576169,79 | 287338,04 | |
| 2019 | 6576163,17 | 287305,51 | |
| 2020 | 6576166,67 | 287270,76 | |
| 2021 | 6576165,42 | 287255,68 | |
| 2022 | 6576160,24 | 287214,66 | |
| 2023 | 6576128,76 | 287229,31 | |
| 2024 | 6576125,12 | 287231,01 | |
| 2025 | 6576124,11 | 287207,53 | |
| 2026 | 6576123,97 | 287204,12 | |
| 2027 | 6576135,71 | 287198,34 | |
| 2028 | 6576136,72 | 287197,85 | |
| 2029 | 6576136,9 | 287197,76 | |
| 2030 | 6576133,09 | 287189,73 | |
| 2031 | 6576160,87 | 287176,58 | |
| 2032 | 6576179,11 | 287167,85 | |
| 2033 | 6576182,59 | 287175,17 | |
| 2034 | 6576191,53 | 287170,84 | |
| 2035 | 6576181,64 | 287150,38 | |
| 2036 | 6576174,16 | 287134,65 | |
| 2037 | 6576156,14 | 287143,21 | |
| 2038 | 6576153,13 | 287136,89 | |
| 2039 | 6576166,66 | 287130,46 | |
| 2040 | 6576158,29 | 287112,64 | |
| 2041 | 6576162,7 | 287110,57 | |
| 2042 | 6576154,31 | 287092,92 | |
| 2043 | 6576154,87 | 287092,66 | |
| 2044 | 6576126,02 | 286227,08 | |
| 2045 | 6576139,59 | 286196,79 | |
| 2046 | 6576137,86 | 286158,51 | |
| 2047 | 6576138,86 | 286158,47 | |
| 2048 | 6576136,88 | 286114,68 | |
| 2049 | 6576136,96 | 286114,67 | |
| 2050 | 6576137,39 | 286109,68 | |
| 2051 | 6576136,58 | 286108 | |
| 2052 | 6576132 | 286006,55 | |
| 2053 | 6576133,13 | 286005,93 | |

| Номер точки | Значение координаты X | Значение координаты Y | Примеч. |
|-------------|-----------------------|-----------------------|---------|
| 2054 | 6576135,93 | 286004,23 | |
| 2055 | 6576136,8 | 286003,89 | |
| 2056 | 6576137,84 | 286003,68 | |
| 2057 | 6576138,92 | 286003,6 | |
| 2058 | 6576141,15 | 286003,62 | |
| 2059 | 6576143,37 | 286003,67 | |
| 2060 | 6576144,46 | 286003,76 | |
| 2061 | 6576145,52 | 286003,95 | |
| 2062 | 6576146,54 | 286004,28 | |
| 2063 | 6576147,52 | 286004,77 | |
| 2064 | 6576148,49 | 286005,23 | |
| 2065 | 6576149 | 286005,35 | |
| 2066 | 6576149,65 | 286005,39 | |
| 2067 | 6576150,58 | 286005,29 | |
| 2068 | 6576151,68 | 286005,02 | |
| 2069 | 6576154,41 | 286004,25 | |
| 2070 | 6576156,55 | 286003,8 | |
| 2071 | 6576161,83 | 286002,87 | |
| 2072 | 6576164,49 | 286002,36 | |
| 2073 | 6576166,11 | 286002,17 | |
| 2074 | 6576167,21 | 286002,15 | |
| 2075 | 6576168,3 | 286002,24 | |
| 2076 | 6576198,21 | 287196,97 | |
| 2077 | 6576199,89 | 287200,55 | |
| 2078 | 6576202,68 | 287199,24 | |
| 2079 | 6576215,62 | 287226,49 | |
| 2080 | 6576176,3 | 287322,18 | |
| 2081 | 6576175,11 | 287306,71 | |
| 2082 | 6576178,6 | 287271,96 | |
| 2083 | 6576182,83 | 287257,43 | |
| 2084 | 6576176,14 | 287207,25 | |
| 2085 | 6575783,31 | 284209,14 | |
| 2086 | 6575804,74 | 284295,2 | |
| 2087 | 6575806,82 | 284294,68 | |
| 2088 | 6575818,38 | 284291,79 | |
| 2089 | 6575833,69 | 284287,97 | |
| 2090 | 6575837,06 | 284301,57 | |
| 2091 | 6575822,51 | 284305,18 | |
| 2092 | 6575820,47 | 284296,96 | |

| | | | |
|--------------|--------------|--------------|--|
| Инв. № подл. | Подп. и дата | Взам. инв. № | |
| | | | |

| | | | | | |
|------|-------|------|-------|---------|------|
| Изм. | Кол.у | Лист | № док | Подпись | Дата |
|------|-------|------|-------|---------|------|

477/021-523/42-2011.01-ПТТ2

Лист

9.29

| Номер точки | Значение координаты X | Значение координаты Y | Примеч. |
|-------------|-----------------------|-----------------------|---------|
| 2093 | 6575817,29 | 284297,74 | |
| 2094 | 6575809,3 | 284299,73 | |
| 2095 | 6575806,07 | 284300,53 | |
| 2096 | 6575822,07 | 284364,81 | |
| 2097 | 6575832,26 | 284362,27 | |
| 2098 | 6575834,92 | 284372,95 | |
| 2099 | 6575824,73 | 284375,48 | |
| 2100 | 6575827,49 | 284386,55 | |
| 2101 | 6575843,5 | 284382,47 | |
| 2102 | 6575849,01 | 284403,98 | |
| 2103 | 6575866,61 | 284472,71 | |
| 2104 | 6575889,24 | 284563,48 | |
| 2105 | 6575894,14 | 284583,58 | |
| 2106 | 6575897,88 | 284598,64 | |
| 2107 | 6575900,09 | 284605,75 | |
| 2108 | 6575902,63 | 284613,96 | |
| 2109 | 6575908,19 | 284643,62 | |
| 2110 | 6575909,05 | 284654,47 | |
| 2111 | 6575909,19 | 284657,84 | |
| 2112 | 6575909,34 | 284661,21 | |
| 2113 | 6575909,34 | 284663,8 | |
| 2114 | 6575909,35 | 284669,21 | |
| 2115 | 6575909,22 | 284671,45 | |
| 2116 | 6575929,2 | 284674,21 | |
| 2117 | 6575955,26 | 284677,82 | |
| 2118 | 6575948,41 | 284727,34 | |
| 2119 | 6575912,7 | 284722,4 | |
| 2120 | 6575901,78 | 284720,89 | |
| 2121 | 6575899,29 | 284729,34 | |
| 2122 | 6575897,99 | 284733,21 | |
| 2123 | 6575896,7 | 284737,09 | |
| 2124 | 6575890,83 | 284750,69 | |
| 2125 | 6575886,79 | 284759,42 | |
| 2126 | 6575884,77 | 284763,71 | |
| 2127 | 6575881,15 | 284770,01 | |
| 2128 | 6575872,9 | 284782,68 | |
| 2129 | 6575882,84 | 284789,35 | |
| 2130 | 6575879,49 | 284794,34 | |
| 2131 | 6575875,04 | 284800,97 | |

| Номер точки | Значение координаты X | Значение координаты Y | Примеч. |
|-------------|-----------------------|-----------------------|---------|
| 2132 | 6575865,26 | 284794,4 | |
| 2133 | 6575865,05 | 284794,72 | |
| 2134 | 6575862,09 | 284799,23 | |
| 2135 | 6575861,05 | 284800,82 | |
| 2136 | 6575859,16 | 284803,99 | |
| 2137 | 6575857,56 | 284807,34 | |
| 2138 | 6575856,37 | 284810,48 | |
| 2139 | 6575855,1 | 284815,2 | |
| 2140 | 6575854,59 | 284817,81 | |
| 2141 | 6575854,57 | 284819,96 | |
| 2142 | 6575854,24 | 284822,42 | |
| 2143 | 6575854,59 | 284824,09 | |
| 2144 | 6575855,14 | 284825,79 | |
| 2145 | 6575856,32 | 284828,25 | |
| 2146 | 6575856,56 | 284828,66 | |
| 2147 | 6575856,23 | 284829,16 | |
| 2148 | 6575857,06 | 284829,72 | |
| 2149 | 6575876,09 | 284842,17 | |
| 2150 | 6575882,21 | 284846,61 | |
| 2151 | 6575883,9 | 284847,53 | |
| 2152 | 6575886,65 | 284849,37 | |
| 2153 | 6575887,81 | 284850,31 | |
| 2154 | 6575893,25 | 284854,37 | |
| 2155 | 6575900,1 | 284859,85 | |
| 2156 | 6575920,06 | 284876,92 | |
| 2157 | 6575933,29 | 284887,82 | |
| 2158 | 6575939,33 | 284892,98 | |
| 2159 | 6575944,06 | 284897,03 | |
| 2160 | 6575944,11 | 284898,63 | |
| 2161 | 6575945,24 | 284898,04 | |
| 2162 | 6575945,97 | 284898,67 | |
| 2163 | 6575952,64 | 284904,67 | |
| 2164 | 6575954,92 | 284906,52 | |
| 2165 | 6575960,8 | 284911,4 | |
| 2166 | 6575962 | 284912,87 | |
| 2167 | 6575970,3 | 284923,96 | |
| 2168 | 6575972,62 | 284925,82 | |
| 2169 | 6575977,77 | 284929,51 | |
| 2170 | 6575981,58 | 284932,34 | |

| | | | |
|--------------|--------------|--------------|--|
| Инв. № подл. | Подп. и дата | Взам. инв. № | |
| | | | |

| | | | | | |
|------|-------|------|-------|---------|------|
| Изм. | Кол.у | Лист | № док | Подпись | Дата |
|------|-------|------|-------|---------|------|

477/021-523/42-2011.01-ПТТ2

Лист

9.30

| Номер точки | Значение координаты X | Значение координаты Y | Примеч. |
|-------------|-----------------------|-----------------------|---------|
| 2171 | 6576005,8 | 284947,76 | |
| 2172 | 6576008,73 | 284949,5 | |
| 2173 | 6576020,38 | 284956,13 | |
| 2174 | 6576027,44 | 284959,73 | |
| 2175 | 6576034,84 | 284963,36 | |
| 2176 | 6576035,6 | 284963,71 | |
| 2177 | 6576040,49 | 284966,47 | |
| 2178 | 6576048,57 | 284971,57 | |
| 2179 | 6576046,38 | 284975,31 | |
| 2180 | 6576043,49 | 284980,26 | |
| 2181 | 6576039,71 | 284978,1 | |
| 2182 | 6576039,13 | 284977,7 | |
| 2183 | 6576036,6 | 284976,32 | |
| 2184 | 6576029,69 | 284972,99 | |
| 2185 | 6576027,76 | 284971,87 | |
| 2186 | 6576024,94 | 284970,2 | |
| 2187 | 6576018,16 | 284967,34 | |
| 2188 | 6576015,94 | 284966,58 | |
| 2189 | 6576014,39 | 284965,72 | |
| 2190 | 6576012,86 | 284965,08 | |
| 2191 | 6576012,14 | 284964,78 | |
| 2192 | 6576012,08 | 284964,76 | |
| 2193 | 6576008,57 | 284963,67 | |
| 2194 | 6576008,13 | 284963,46 | |
| 2195 | 6576001,93 | 284959,45 | |
| 2196 | 6576000,45 | 284958,63 | |
| 2197 | 6575993,44 | 284955,95 | |
| 2198 | 6575991,2 | 284954,73 | |
| 2199 | 6575984,32 | 284950,41 | |
| 2200 | 6575981,38 | 284948,56 | |
| 2201 | 6575974,6 | 284944,09 | |
| 2202 | 6575971,81 | 284942,26 | |
| 2203 | 6575969,14 | 284940,48 | |
| 2204 | 6575963,66 | 284936,34 | |
| 2205 | 6575961,47 | 284934,75 | |
| 2206 | 6575957,35 | 284933,31 | |
| 2207 | 6575956,81 | 284933,01 | |
| 2208 | 6575956,24 | 284932,8 | |
| 2209 | 6575954,76 | 284932,03 | |

| Номер точки | Значение координаты X | Значение координаты Y | Примеч. |
|-------------|-----------------------|-----------------------|---------|
| 2210 | 6575954,27 | 284932,21 | |
| 2211 | 6575952,13 | 284930,68 | |
| 2212 | 6575950 | 284929,15 | |
| 2213 | 6575947,89 | 284927,91 | |
| 2214 | 6575939,79 | 284921,05 | |
| 2215 | 6575911,56 | 284897,59 | |
| 2216 | 6575902,78 | 284890,2 | |
| 2217 | 6575896,08 | 284884,7 | |
| 2218 | 6575889,45 | 284879,42 | |
| 2219 | 6575864,49 | 284860,68 | |
| 2220 | 6575854,01 | 284853,07 | |
| 2221 | 6575848,07 | 284847,78 | |
| 2222 | 6575847,21 | 284847 | |
| 2223 | 6575841,52 | 284842,58 | |
| 2224 | 6575832,96 | 284855,32 | |
| 2225 | 6575845 | 284863,63 | |
| 2226 | 6575827,84 | 284888,23 | |
| 2227 | 6575810,52 | 284876,28 | |
| 2228 | 6575810,39 | 284876,48 | |
| 2229 | 6575808,17 | 284880,51 | |
| 2230 | 6575804,8 | 284887,38 | |
| 2231 | 6575802,12 | 284893,58 | |
| 2232 | 6575800,64 | 284897,33 | |
| 2233 | 6575798,51 | 284903,33 | |
| 2234 | 6575797,02 | 284908,08 | |
| 2235 | 6575795,71 | 284912,87 | |
| 2236 | 6575794,99 | 284915,88 | |
| 2237 | 6575794,56 | 284917,71 | |
| 2238 | 6575793,25 | 284924,33 | |
| 2239 | 6575792,03 | 284933,5 | |
| 2240 | 6575791,73 | 284936,95 | |
| 2241 | 6575791,61 | 284938,3 | |
| 2242 | 6575791,46 | 284940,14 | |
| 2243 | 6575791,22 | 284946,22 | |
| 2244 | 6575791,28 | 284951,81 | |
| 2245 | 6575791,28 | 284952,15 | |
| 2246 | 6575791,25 | 284953,59 | |
| 2247 | 6575790,91 | 284967,76 | |
| 2248 | 6575790,9 | 284971,03 | |

| | | | | | | | | |
|--------------|--|--------------|-----------------------------|-------|------|-------|---------|------|
| Взам. инв. № | | Инв. № подл. | | | | | Лист | |
| | | | 477/021-523/42-2011.01-ПТТ2 | | | | | 9.31 |
| Подп. и дата | | | Изм. | Кол.у | Лист | № док | Подпись | |
| | | | | | | | | |

| Номер точки | Значение координаты X | Значение координаты Y | Примеч. |
|-------------|-----------------------|-----------------------|---------|
| 2249 | 6575791,27 | 284980,58 | |
| 2250 | 6575790,98 | 284982,07 | |
| 2251 | 6575791,58 | 284984,54 | |
| 2252 | 6575792,13 | 284995,16 | |
| 2253 | 6575793,38 | 285024,21 | |
| 2254 | 6575794,17 | 285041,06 | |
| 2255 | 6575797,21 | 285040,92 | |
| 2256 | 6575798,58 | 285071,19 | |
| 2257 | 6575800,82 | 285120,82 | |
| 2258 | 6575802 | 285133,76 | |
| 2259 | 6575804,24 | 285145,84 | |
| 2260 | 6575816,84 | 285145,27 | |
| 2261 | 6575816,99 | 285148,43 | |
| 2262 | 6575820,06 | 285161,61 | |
| 2263 | 6575820,61 | 285163,96 | |
| 2264 | 6575905,34 | 285144,17 | |
| 2265 | 6575906,49 | 285149,1 | |
| 2266 | 6575916,79 | 285193,17 | |
| 2267 | 6575921,63 | 285192,04 | |
| 2268 | 6575936,95 | 285188,47 | |
| 2269 | 6576008,34 | 285171,79 | |
| 2270 | 6576048,62 | 285196,07 | |
| 2271 | 6576088,99 | 285358,88 | |
| 2272 | 6576083,03 | 285370,42 | |
| 2273 | 6576076,9 | 285382,29 | |
| 2274 | 6576132,05 | 285469,17 | |
| 2275 | 6576144,43 | 285468,88 | |
| 2276 | 6576145,33 | 285507,53 | |
| 2277 | 6576141,05 | 285507,22 | |
| 2278 | 6576135,66 | 285507,77 | |
| 2279 | 6576138,32 | 285572,62 | |
| 2280 | 6576142,19 | 285572,23 | |
| 2281 | 6576168,46 | 285573,92 | |
| 2282 | 6576192,08 | 285581,43 | |
| 2283 | 6576207,88 | 285591,03 | |
| 2284 | 6576209,75 | 285632,41 | |
| 2285 | 6576224,7 | 285804,08 | |
| 2286 | 6576224,85 | 285806,94 | |
| 2287 | 6576225,08 | 285815,65 | |

| Номер точки | Значение координаты X | Значение координаты Y | Примеч. |
|-------------|-----------------------|-----------------------|---------|
| 2288 | 6576225,2 | 285820,28 | |
| 2289 | 6576252,91 | 285847,94 | |
| 2290 | 6576252,95 | 285848,94 | |
| 2291 | 6576268,57 | 285848,53 | |
| 2292 | 6576305,67 | 285851,97 | |
| 2293 | 6576312,65 | 285851,8 | |
| 2294 | 6576317,56 | 285851,69 | |
| 2295 | 6576327,22 | 285849,78 | |
| 2296 | 6576344,9 | 285843,01 | |
| 2297 | 6576353,6 | 285827,1 | |
| 2298 | 6576348,76 | 285803,75 | |
| 2299 | 6576331,97 | 285722,75 | |
| 2300 | 6576330,21 | 285702,37 | |
| 2301 | 6576333,09 | 285685,22 | |
| 2302 | 6576336,82 | 285676,86 | |
| 2303 | 6576341,97 | 285665,32 | |
| 2304 | 6576356,42 | 285638,56 | |
| 2305 | 6576379,27 | 285621,19 | |
| 2306 | 6576390,34 | 285618,66 | |
| 2307 | 6576432,9 | 285608,96 | |
| 2308 | 6576441,04 | 285605,75 | |
| 2309 | 6576466,11 | 285591,17 | |
| 2310 | 6576477,59 | 285583,14 | |
| 2311 | 6576488,66 | 285573,68 | |
| 2312 | 6576502,75 | 285559,22 | |
| 2313 | 6576510,04 | 285546,33 | |
| 2314 | 6576510,48 | 285533,6 | |
| 2315 | 6576506,11 | 285510,46 | |
| 2316 | 6576506,19 | 285510,45 | |
| 2317 | 6576510,05 | 285520,45 | |
| 2318 | 6576510,54 | 285521,19 | |
| 2319 | 6576515,19 | 285528,25 | |
| 2320 | 6576520,21 | 285531,27 | |
| 2321 | 6576524,96 | 285532,72 | |
| 2322 | 6576528,61 | 285532,32 | |
| 2323 | 6576524,55 | 285533,64 | |
| 2324 | 6576518,18 | 285539,35 | |
| 2325 | 6576520,06 | 285549,34 | |
| 2326 | 6576492,42 | 285577,69 | |

Взам. инв. №

Подл. и дата

Инв. № подл.

| | | | | | |
|------|-------|------|-------|---------|------|
| Изм. | Кол.у | Лист | № док | Подпись | Дата |
|------|-------|------|-------|---------|------|

477/021-523/42-2011.01-ПТТ2

Лист

9.32

| Номер точки | Значение координаты X | Значение координаты Y | Примеч. |
|-------------|-----------------------|-----------------------|---------|
| 2327 | 6576480,97 | 285587,49 | |
| 2328 | 6576469,07 | 285595,81 | |
| 2329 | 6576443,8 | 285610,51 | |
| 2330 | 6576434,13 | 285614,32 | |
| 2331 | 6576391,6 | 285624,02 | |
| 2332 | 6576380,38 | 285626,57 | |
| 2333 | 6576361,31 | 285641,07 | |
| 2334 | 6576357,87 | 285647,44 | |
| 2335 | 6576354,05 | 285654,52 | |
| 2336 | 6576346,9 | 285667,75 | |
| 2337 | 6576343,59 | 285675,17 | |
| 2338 | 6576338,09 | 285687,52 | |
| 2339 | 6576335,68 | 285701,83 | |
| 2340 | 6576337,42 | 285721,95 | |
| 2341 | 6576358,99 | 285825,98 | |
| 2342 | 6576346,87 | 285848,15 | |
| 2343 | 6576329,19 | 285854,91 | |
| 2344 | 6576317,7 | 285857,18 | |
| 2345 | 6576313,5 | 285857,29 | |
| 2346 | 6576305,48 | 285857,48 | |
| 2347 | 6576268,39 | 285854,04 | |
| 2348 | 6576187,12 | 285856,15 | |
| 2349 | 6576186,95 | 285849,65 | |
| 2350 | 6576213,2 | 285820,56 | |
| 2351 | 6576213,08 | 285815,96 | |
| 2352 | 6576212,86 | 285807,25 | |
| 2353 | 6576212,74 | 285804,97 | |
| 2354 | 6576205,52 | 285673,58 | |
| 2355 | 6576166 | 285674,73 | |
| 2356 | 6576154,74 | 285675,88 | |
| 2357 | 6576164,58 | 285896,83 | |
| 2358 | 6576163,55 | 285896,53 | |
| 2359 | 6576159,76 | 285895,24 | |
| 2360 | 6576158,11 | 285894,82 | |
| 2361 | 6576156,99 | 285894,64 | |
| 2362 | 6576155,29 | 285894,52 | |
| 2363 | 6576153,56 | 285894,56 | |
| 2364 | 6576150,04 | 285894,9 | |
| 2365 | 6576148,9 | 285894,89 | |

| Номер точки | Значение координаты X | Значение координаты Y | Примеч. |
|-------------|-----------------------|-----------------------|---------|
| 2366 | 6576147,78 | 285894,72 | |
| 2367 | 6576146,98 | 285894,46 | |
| 2368 | 6576146,21 | 285894,04 | |
| 2369 | 6576144,73 | 285893,06 | |
| 2370 | 6576144,36 | 285892,88 | |
| 2371 | 6576144,1 | 285892,79 | |
| 2372 | 6576143,85 | 285892,74 | |
| 2373 | 6576143,59 | 285892,72 | |
| 2374 | 6576143,32 | 285892,74 | |
| 2375 | 6576142,78 | 285892,87 | |
| 2376 | 6576141,68 | 285893,33 | |
| 2377 | 6576140,58 | 285893,77 | |
| 2378 | 6576139,48 | 285894,07 | |
| 2379 | 6576138,51 | 285894,17 | |
| 2380 | 6576137,36 | 285894,13 | |
| 2381 | 6576136,5 | 285894,13 | |
| 2382 | 6576125,37 | 285647,68 | |
| 2383 | 6576124,69 | 285632,68 | |
| 2384 | 6576117,1 | 285616,42 | |
| 2385 | 6576116,53 | 285602,39 | |
| 2386 | 6576114,08 | 285602,45 | |
| 2387 | 6576113,44 | 285575,15 | |
| 2388 | 6576110,83 | 285510,28 | |
| 2389 | 6576110,06 | 285477,45 | |
| 2390 | 6576052,72 | 285387,13 | |
| 2391 | 6576048,18 | 285368,86 | |
| 2392 | 6576040,38 | 285370,79 | |
| 2393 | 6576053,23 | 285425,82 | |
| 2394 | 6576069,76 | 285467,56 | |
| 2395 | 6576064,52 | 285470,5 | |
| 2396 | 6576047,39 | 285427,18 | |
| 2397 | 6576033,19 | 285366,39 | |
| 2398 | 6576046,73 | 285363,03 | |
| 2399 | 6576017,37 | 285244,91 | |
| 2400 | 6575946,71 | 285261,94 | |
| 2401 | 6575962,01 | 285327,45 | |
| 2402 | 6575917,51 | 285337,84 | |
| 2403 | 6575918,42 | 285341,74 | |
| 2404 | 6575901,57 | 285345,87 | |

| | | | | | | | | |
|--------------|--------------|--------------|--|--|--|--|--|--|
| Инв. № подл. | Подл. и дата | Взам. инв. № | | | | | | |
| | | | | | | | | |

477/021-523/42-2011.01-ПТТ2

Лист

9.33

Изм. Кол.у Лист №док Подпись Дата

| Номер точки | Значение координаты X | Значение координаты Y | Примеч. |
|-------------|-----------------------|-----------------------|---------|
| 2405 | 6575900,67 | 285342,2 | |
| 2406 | 6575899,47 | 285342,48 | |
| 2407 | 6575844,5 | 285355,61 | |
| 2408 | 6575839,44 | 285334,45 | |
| 2409 | 6575835,28 | 285334,03 | |
| 2410 | 6575764,43 | 285350,58 | |
| 2411 | 6575757,96 | 285322,83 | |
| 2412 | 6575701,12 | 285336,36 | |
| 2413 | 6575675,13 | 285227,2 | |
| 2414 | 6575751,06 | 285209,47 | |
| 2415 | 6575749,89 | 285204,5 | |
| 2416 | 6575770,33 | 285199,72 | |
| 2417 | 6575771,5 | 285204,71 | |
| 2418 | 6575774,9 | 285203,91 | |
| 2419 | 6575771,27 | 285188,4 | |
| 2420 | 6575768,66 | 285177,19 | |
| 2421 | 6575740,04 | 285054,67 | |
| 2422 | 6575742,65 | 285038,42 | |
| 2423 | 6575748,14 | 285004,27 | |
| 2424 | 6575756,3 | 284953,49 | |
| 2425 | 6575757,68 | 284944,83 | |
| 2426 | 6575750,81 | 284886,79 | |
| 2427 | 6575753,2 | 284883,71 | |
| 2428 | 6575779,67 | 284849,6 | |
| 2429 | 6575775,31 | 284846,22 | |
| 2430 | 6575793,7 | 284822,52 | |
| 2431 | 6575804,46 | 284830,88 | |
| 2432 | 6575811,39 | 284821,95 | |
| 2433 | 6575800,74 | 284814,83 | |
| 2434 | 6575803,65 | 284810,5 | |
| 2435 | 6575807,44 | 284804,91 | |
| 2436 | 6575810,74 | 284800 | |
| 2437 | 6575813,5 | 284801,82 | |
| 2438 | 6575823,39 | 284808,47 | |
| 2439 | 6575830,88 | 284796,93 | |
| 2440 | 6575822,04 | 284790,07 | |
| 2441 | 6575839,91 | 284767,05 | |
| 2442 | 6575841,25 | 284765,32 | |
| 2443 | 6575873,65 | 284667,08 | |

| Номер точки | Значение координаты X | Значение координаты Y | Примеч. |
|-------------|-----------------------|-----------------------|---------|
| 2444 | 6575840,95 | 284535,78 | |
| 2445 | 6575817,54 | 284441,77 | |
| 2446 | 6575761,5 | 284216,76 | |
| 2447 | 6575758,98 | 284214,9 | |
| 2448 | 6575755,46 | 284200,78 | |
| 2449 | 6575757,69 | 284200,33 | |
| 2450 | 6575760,59 | 284203,04 | |
| 2451 | 6575763,22 | 284205,01 | |
| 2452 | 6575764,54 | 284206,54 | |
| 2453 | 6575766,06 | 284207,63 | |
| 2454 | 6575767,9 | 284208,38 | |
| 2455 | 6575769,86 | 284208,66 | |
| 2456 | 6575772,22 | 284210,43 | |
| 2457 | 6575774,9 | 284211,55 | |
| 2458 | 6575777,1 | 284211,38 | |
| 2459 | 6575912,64 | 283966,58 | |
| 2460 | 6575904,5 | 283967,68 | |
| 2461 | 6575903,4 | 283966,83 | |
| 2462 | 6575876,65 | 283970,46 | |
| 2463 | 6575857,5 | 283973,71 | |
| 2464 | 6575863,1 | 284001,3 | |
| 2465 | 6575864,1 | 284006,22 | |
| 2466 | 6575857,02 | 284007,65 | |
| 2467 | 6575878,48 | 284113,49 | |
| 2468 | 6575857,9 | 284117,66 | |
| 2469 | 6575849,95 | 284078,46 | |
| 2470 | 6575863,18 | 284075,78 | |
| 2471 | 6575854,24 | 284031,68 | |
| 2472 | 6575845,91 | 284033,37 | |
| 2473 | 6575842,93 | 284018,67 | |
| 2474 | 6575851,26 | 284016,98 | |
| 2475 | 6575850,87 | 284015,02 | |
| 2476 | 6575846,34 | 284009,82 | |
| 2477 | 6575774,48 | 284024,39 | |
| 2478 | 6575766,36 | 284063,95 | |
| 2479 | 6575780,07 | 284066,77 | |
| 2480 | 6575777,26 | 284080,48 | |
| 2481 | 6575764,73 | 284077,91 | |
| 2482 | 6575766,6 | 284085,44 | |

| | | | | | | | | |
|--------------|--|--------------|-----------------------------|-------|------|-------|---------|------|
| Взам. инв. № | | Инв. № подл. | | | | | Лист | |
| | | | 477/021-523/42-2011.01-ПТТ2 | | | | | 9.34 |
| Подл. и дата | | | Изм. | Кол.у | Лист | № док | Подпись | |
| | | | | | | | | |

| Номер точки | Значение координаты X | Значение координаты Y | Примеч. |
|-------------|-----------------------|-----------------------|---------|
| 2483 | 6575772,43 | 284086,63 | |
| 2484 | 6575770,21 | 284097,4 | |
| 2485 | 6575765,8 | 284096,5 | |
| 2486 | 6575759,93 | 284095,29 | |
| 2487 | 6575758,72 | 284101,18 | |
| 2488 | 6575757,68 | 284106,25 | |
| 2489 | 6575760,8 | 284118,76 | |
| 2490 | 6575779,74 | 284194,81 | |
| 2491 | 6575782,29 | 284205,05 | |
| 2492 | 6575776,57 | 284207,27 | |
| 2493 | 6575774,26 | 284206,92 | |
| 2494 | 6575769,87 | 284204,96 | |
| 2495 | 6575767,2 | 284204,09 | |
| 2496 | 6575760,98 | 284198,04 | |
| 2497 | 6575757,97 | 284195,98 | |
| 2498 | 6575755,33 | 284195,82 | |
| 2499 | 6575754,31 | 284196,09 | |
| 2500 | 6575751,9 | 284186,42 | |
| 2501 | 6575753,84 | 284185,93 | |
| 2502 | 6575735,78 | 284113,54 | |
| 2503 | 6575731,31 | 284095,5 | |
| 2504 | 6575736,08 | 284072,23 | |
| 2505 | 6575737,71 | 284064,28 | |
| 2506 | 6575745,08 | 284028,37 | |
| 2507 | 6575746,42 | 284021,88 | |
| 2508 | 6575750,71 | 284000,97 | |
| 2509 | 6575770 | 283996,48 | |
| 2510 | 6575794,41 | 283991,67 | |
| 2511 | 6575842,38 | 283981,81 | |
| 2512 | 6575852,19 | 283968,52 | |
| 2513 | 6575853,57 | 283968,29 | |
| 2514 | 6575875,74 | 283964,53 | |
| 2515 | 6575905,1 | 283960,54 | |
| 2459 | 6575912,64 | 283966,58 | |
| 2460 | 6575904,5 | 283967,68 | |
| 2461 | 6575903,4 | 283966,83 | |
| 2462 | 6575876,65 | 283970,46 | |
| 2463 | 6575857,5 | 283973,71 | |
| 2464 | 6575863,1 | 284001,3 | |

| Номер точки | Значение координаты X | Значение координаты Y | Примеч. |
|-------------|-----------------------|-----------------------|---------|
| 2465 | 6575864,1 | 284006,22 | |
| 2466 | 6575857,02 | 284007,65 | |
| 2467 | 6575878,48 | 284113,49 | |
| 2468 | 6575857,9 | 284117,66 | |
| 2469 | 6575849,95 | 284078,46 | |
| 2470 | 6575863,18 | 284075,78 | |
| 2471 | 6575854,24 | 284031,68 | |
| 2472 | 6575845,91 | 284033,37 | |
| 2473 | 6575842,93 | 284018,67 | |
| 2474 | 6575851,26 | 284016,98 | |
| 2475 | 6575850,87 | 284015,02 | |
| 2476 | 6575846,34 | 284009,82 | |
| 2477 | 6575774,48 | 284024,39 | |
| 2478 | 6575766,36 | 284063,95 | |
| 2479 | 6575780,07 | 284066,77 | |
| 2480 | 6575777,26 | 284080,48 | |
| 2481 | 6575764,73 | 284077,91 | |
| 2482 | 6575766,6 | 284085,44 | |
| 2483 | 6575772,43 | 284086,63 | |
| 2484 | 6575770,21 | 284097,4 | |
| 2485 | 6575765,8 | 284096,5 | |
| 2486 | 6575759,93 | 284095,29 | |
| 2487 | 6575758,72 | 284101,18 | |
| 2488 | 6575757,68 | 284106,25 | |
| 2489 | 6575760,8 | 284118,76 | |
| 2490 | 6575779,74 | 284194,81 | |
| 2491 | 6575782,29 | 284205,05 | |
| 2492 | 6575776,57 | 284207,27 | |
| 2493 | 6575774,26 | 284206,92 | |
| 2494 | 6575769,87 | 284204,96 | |
| 2495 | 6575767,2 | 284204,09 | |
| 2496 | 6575760,98 | 284198,04 | |
| 2497 | 6575757,97 | 284195,98 | |
| 2498 | 6575755,33 | 284195,82 | |
| 2499 | 6575754,31 | 284196,09 | |
| 2500 | 6575751,9 | 284186,42 | |
| 2501 | 6575753,84 | 284185,93 | |
| 2502 | 6575735,78 | 284113,54 | |
| 2503 | 6575731,31 | 284095,5 | |

| | | | | | | | | |
|--------------|--|--------------|-----------------------------|-------|------|-------|---------|------|
| Взам. инв. № | | Инв. № подл. | | | | | Лист | |
| | | | 477/021-523/42-2011.01-ПТТ2 | | | | | 9.35 |
| Подл. и дата | | | Изм. | Кол.у | Лист | № док | Подпись | |
| | | | | | | | | |

| Номер точки | Значение координаты X | Значение координаты Y | Примеч. |
|-------------|-----------------------|-----------------------|---------|
| 2504 | 6575736,08 | 284072,23 | |
| 2505 | 6575737,71 | 284064,28 | |
| 2506 | 6575745,08 | 284028,37 | |
| 2507 | 6575746,42 | 284021,88 | |
| 2508 | 6575750,71 | 284000,97 | |
| 2509 | 6575770 | 283996,48 | |
| 2510 | 6575794,41 | 283991,67 | |
| 2511 | 6575842,38 | 283981,81 | |
| 2512 | 6575852,19 | 283968,52 | |
| 2513 | 6575853,57 | 283968,29 | |
| 2514 | 6575875,74 | 283964,53 | |
| 2515 | 6575905,1 | 283960,54 | |
| 2516 | 6576428,73 | 291125,86 | |
| 2517 | 6576432,69 | 291133,07 | |
| 2518 | 6576441,71 | 291136,4 | |
| 2519 | 6576451,48 | 291138,13 | |
| 2520 | 6576451,77 | 291139,49 | |
| 2521 | 6576451,04 | 291140,8 | |
| 2522 | 6576436,04 | 291151,21 | |
| 2523 | 6576461,16 | 291187,59 | |
| 2524 | 6576439,54 | 291201,89 | |
| 2525 | 6576431,94 | 291239,32 | |
| 2526 | 6576430,19 | 291240,46 | |
| 2527 | 6576393,77 | 291185,43 | |
| 2528 | 6576395,99 | 291184,07 | |
| 2529 | 6576434,01 | 291191,17 | |
| 2530 | 6576442,01 | 291185,88 | |
| 2531 | 6576431,86 | 291171,26 | |
| 2532 | 6576437,13 | 291167,6 | |
| 2533 | 6576429,13 | 291156,03 | |
| 2534 | 6576282,99 | 291257,46 | |
| 2535 | 6576206,96 | 291290,9 | |
| 2536 | 6576164,41 | 291309,62 | |
| 2537 | 6576077,33 | 291347,92 | |
| 2538 | 6576087,4 | 291370,78 | |
| 2539 | 6576026,7 | 291397,48 | |
| 2540 | 6576028,37 | 291401,3 | |
| 2541 | 6576015,56 | 291406,93 | |
| 2542 | 6576013,88 | 291403,12 | |

| Номер точки | Значение координаты X | Значение координаты Y | Примеч. |
|-------------|-----------------------|-----------------------|---------|
| 2543 | 6576006,71 | 291406,28 | |
| 2544 | 6575996,4 | 291383,05 | |
| 2545 | 6575936,52 | 291409,61 | |
| 2546 | 6575942,73 | 291423,49 | |
| 2547 | 6575937,13 | 291425,96 | |
| 2548 | 6575942,7 | 291438,62 | |
| 2549 | 6575929,88 | 291444,26 | |
| 2550 | 6575923,91 | 291430,68 | |
| 2551 | 6575881,79 | 291449,2 | |
| 2552 | 6575876,15 | 291436,39 | |
| 2553 | 6575748,95 | 291492,33 | |
| 2554 | 6575955,66 | 292131,36 | |
| 2555 | 6576008,82 | 292295,65 | |
| 2556 | 6576016,86 | 292292,94 | |
| 2557 | 6576024,38 | 292316,21 | |
| 2558 | 6576042,93 | 292310,19 | |
| 2559 | 6576047,55 | 292324,46 | |
| 2560 | 6576035,18 | 292328,48 | |
| 2561 | 6576037,16 | 292334,61 | |
| 2562 | 6576040,25 | 292344,16 | |
| 2563 | 6576040,45 | 292344,72 | |
| 2564 | 6576040,65 | 292345,25 | |
| 2565 | 6576040,9 | 292345,78 | |
| 2566 | 6576041,16 | 292346,29 | |
| 2567 | 6576041,44 | 292346,8 | |
| 2568 | 6576041,75 | 292347,28 | |
| 2569 | 6576042,07 | 292347,77 | |
| 2570 | 6576042,42 | 292348,23 | |
| 2571 | 6576042,79 | 292348,68 | |
| 2572 | 6576043,18 | 292349,1 | |
| 2573 | 6576043,58 | 292349,52 | |
| 2574 | 6576044,01 | 292349,91 | |
| 2575 | 6576044,45 | 292350,28 | |
| 2576 | 6576044,91 | 292350,63 | |
| 2577 | 6576045,38 | 292350,96 | |
| 2578 | 6576045,87 | 292351,27 | |
| 2579 | 6576046,37 | 292351,57 | |
| 2580 | 6576046,89 | 292351,84 | |
| 2581 | 6576047,41 | 292352,07 | |

Взам. инв. №

Подл. и дата

Инв. № подл.

| | | | | | |
|------|-------|------|-------|---------|------|
| Изм. | Кол.у | Лист | № док | Подпись | Дата |
|------|-------|------|-------|---------|------|

477/021-523/42-2011.01-ПТТ2

Лист

9.36

| Номер точки | Значение координаты X | Значение координаты Y | Примеч. |
|-------------|-----------------------|-----------------------|---------|
| 2582 | 6576047,94 | 292352,3 | |
| 2583 | 6576048,49 | 292352,49 | |
| 2584 | 6576049,03 | 292352,66 | |
| 2585 | 6576049,59 | 292352,81 | |
| 2586 | 6576050,16 | 292352,93 | |
| 2587 | 6576050,73 | 292353,03 | |
| 2588 | 6576051,31 | 292353,1 | |
| 2589 | 6576051,88 | 292353,15 | |
| 2590 | 6576052,46 | 292353,16 | |
| 2591 | 6576053,04 | 292353,16 | |
| 2592 | 6576053,07 | 292354,15 | |
| 2593 | 6576062,94 | 292359,04 | |
| 2594 | 6576062,98 | 292360,03 | |
| 2595 | 6576062,15 | 292360,08 | |
| 2596 | 6576061,32 | 292360,19 | |
| 2597 | 6576060,51 | 292360,34 | |
| 2598 | 6576059,7 | 292360,55 | |
| 2599 | 6576058,91 | 292360,81 | |
| 2600 | 6576058,14 | 292361,11 | |
| 2601 | 6576057,39 | 292361,48 | |
| 2602 | 6576056,67 | 292361,88 | |
| 2603 | 6576055,97 | 292362,33 | |
| 2604 | 6576055,3 | 292362,82 | |
| 2605 | 6576054,67 | 292363,36 | |
| 2606 | 6576054,07 | 292363,94 | |
| 2607 | 6576053,5 | 292364,55 | |
| 2608 | 6576052,98 | 292365,2 | |
| 2609 | 6576052,5 | 292365,88 | |
| 2610 | 6576052,06 | 292366,58 | |
| 2611 | 6576051,68 | 292367,32 | |
| 2612 | 6576051,34 | 292368,08 | |
| 2613 | 6576051,05 | 292368,85 | |
| 2614 | 6576050,81 | 292369,64 | |
| 2615 | 6576050,62 | 292370,45 | |
| 2616 | 6576050,48 | 292371,28 | |
| 2617 | 6576050,39 | 292372,1 | |
| 2618 | 6576050,36 | 292372,94 | |
| 2619 | 6576050,39 | 292373,76 | |
| 2620 | 6576050,45 | 292374,59 | |

| Номер точки | Значение координаты X | Значение координаты Y | Примеч. |
|-------------|-----------------------|-----------------------|---------|
| 2621 | 6576050,58 | 292375,41 | |
| 2622 | 6576050,77 | 292376,22 | |
| 2623 | 6576050,99 | 292377,03 | |
| 2624 | 6576065,58 | 292422,12 | |
| 2625 | 6576051,27 | 292426,55 | |
| 2626 | 6576096,53 | 292566,47 | |
| 2627 | 6576079,81 | 292779,24 | |
| 2628 | 6576062,46 | 293000,05 | |
| 2629 | 6576047,93 | 293184,88 | |
| 2630 | 6576033,13 | 293373,02 | |
| 2631 | 6576033,01 | 293374,41 | |
| 2632 | 6576032,01 | 293387,14 | |
| 2633 | 6576029,07 | 293383,86 | |
| 2634 | 6576016,01 | 293370,4 | |
| 2635 | 6576012,29 | 293367,03 | |
| 2636 | 6576011,42 | 293362,22 | |
| 2637 | 6576010,98 | 293359,85 | |
| 2638 | 6576009,99 | 293348,37 | |
| 2639 | 6576011,46 | 293329,7 | |
| 2640 | 6576013,45 | 293329,85 | |
| 2641 | 6576019,86 | 293248,32 | |
| 2642 | 6576025 | 293183,07 | |
| 2643 | 6576039,53 | 292998,26 | |
| 2644 | 6576056,86 | 292777,44 | |
| 2645 | 6576069,81 | 292612,63 | |
| 2646 | 6576071,61 | 292589,94 | |
| 2647 | 6576073,23 | 292569,22 | |
| 2648 | 6576027,53 | 292427,83 | |
| 2649 | 6576023,57 | 292415,58 | |
| 2650 | 6576020,71 | 292416,49 | |
| 2651 | 6576011,47 | 292387,96 | |
| 2652 | 6575999,53 | 292351,38 | |
| 2653 | 6575998,08 | 292346,93 | |
| 2654 | 6575993,61 | 292333,09 | |
| 2655 | 6575996,46 | 292332,17 | |
| 2656 | 6575994,64 | 292326,55 | |
| 2657 | 6575933,77 | 292138,44 | |
| 2658 | 6575720,68 | 291479,64 | |
| 2659 | 6575858,92 | 291418,84 | |

| | | | | | | | | |
|--------------|-------|--------------|-----------------------------|---------|------|--|--|------|
| Взам. инв. № | | Инв. № подл. | | | | | | Лист |
| | | | | | | | | |
| Подл. и дата | | | | | | | | 9.37 |
| | | | | | | | | |
| | | | 477/021-523/42-2011.01-ПТТ2 | | | | | |
| Изм. | Кол.у | Лист | № док | Подпись | Дата | | | |

| Номер точки | Значение координаты X | Значение координаты Y | Примеч. |
|-------------|-----------------------|-----------------------|---------|
| 2660 | 6575866,81 | 291415,37 | |
| 2661 | 6575865,61 | 291412,63 | |
| 2662 | 6575920,46 | 291388,33 | |
| 2663 | 6575921,74 | 291391,22 | |
| 2664 | 6575927,22 | 291388,81 | |
| 2665 | 6575987,16 | 291362,22 | |
| 2666 | 6575962,68 | 291307,01 | |
| 2667 | 6575972,52 | 291302,69 | |
| 2668 | 6575958,12 | 291284,3 | |
| 2669 | 6575951,94 | 291274,65 | |
| 2670 | 6575964,58 | 291266,57 | |
| 2671 | 6575970,37 | 291275,62 | |
| 2672 | 6575986,69 | 291296,45 | |
| 2673 | 6576043,61 | 291271,42 | |
| 2674 | 6576057,42 | 291302,74 | |
| 2675 | 6576063,25 | 291298,09 | |
| 2676 | 6576067,34 | 291303,16 | |
| 2677 | 6576200,97 | 291244,39 | |
| 2678 | 6576272,34 | 291213 | |
| 2679 | 6576295,97 | 291199,76 | |
| 2680 | 6576318,47 | 291184,14 | |
| 2681 | 6576310,63 | 291172,85 | |
| 2682 | 6576356,5 | 291141,02 | |
| 2683 | 6576354,64 | 291137,72 | |
| 2684 | 6576359,47 | 291135 | |
| 2685 | 6576379,12 | 291162,47 | |
| 2686 | 6576421,38 | 291133,23 | |
| 2687 | 6576420,48 | 291131,59 | |
| 2688 | 6576030,51 | 293406,26 | |
| 2689 | 6576028,57 | 293431,01 | |
| 2690 | 6576015,74 | 293594,1 | |
| 2691 | 6576047,01 | 293619,75 | |
| 2692 | 6576102,57 | 293658,52 | |
| 2693 | 6576153,08 | 293694,08 | |
| 2694 | 6576193,82 | 293727,71 | |
| 2695 | 6576230,32 | 293762,26 | |
| 2696 | 6576286,6 | 293816,31 | |
| 2697 | 6576289,39 | 293818,61 | |
| 2698 | 6576309,64 | 293793,94 | |

| Номер точки | Значение координаты X | Значение координаты Y | Примеч. |
|-------------|-----------------------|-----------------------|---------|
| 2699 | 6576291,31 | 293778,46 | |
| 2700 | 6576323,57 | 293740,28 | |
| 2701 | 6576361,76 | 293772,53 | |
| 2702 | 6576330,13 | 293809,95 | |
| 2703 | 6576333,96 | 293813,19 | |
| 2704 | 6576335,1 | 293814,11 | |
| 2705 | 6576336,29 | 293814,96 | |
| 2706 | 6576337,53 | 293815,74 | |
| 2707 | 6576338,81 | 293816,47 | |
| 2708 | 6576340,13 | 293817,11 | |
| 2709 | 6576341,48 | 293817,69 | |
| 2710 | 6576342,86 | 293818,19 | |
| 2711 | 6576344,26 | 293818,62 | |
| 2712 | 6576345,69 | 293818,97 | |
| 2713 | 6576347,12 | 293819,24 | |
| 2714 | 6576348,58 | 293819,43 | |
| 2715 | 6576350,05 | 293819,54 | |
| 2716 | 6576351,52 | 293819,58 | |
| 2717 | 6576352,99 | 293819,53 | |
| 2718 | 6576354,44 | 293819,41 | |
| 2719 | 6576355,91 | 293819,2 | |
| 2720 | 6576357,34 | 293818,91 | |
| 2721 | 6576358,76 | 293818,55 | |
| 2722 | 6576360,16 | 293818,12 | |
| 2723 | 6576361,54 | 293817,6 | |
| 2724 | 6576362,88 | 293817,01 | |
| 2725 | 6576364,18 | 293816,35 | |
| 2726 | 6576365,46 | 293815,61 | |
| 2727 | 6576366,69 | 293814,82 | |
| 2728 | 6576367,88 | 293813,95 | |
| 2729 | 6576369,02 | 293813,03 | |
| 2730 | 6576370,1 | 293812,04 | |
| 2731 | 6576371,13 | 293810,99 | |
| 2732 | 6576372,1 | 293809,89 | |
| 2733 | 6576374,4 | 293811,82 | |
| 2734 | 6576374,46 | 293830,28 | |
| 2735 | 6576383,47 | 293830,16 | |
| 2736 | 6576389,6 | 293853,65 | |
| 2737 | 6576395,41 | 293848,04 | |

| | |
|--------------|--|
| Взам. инв. № | |
| | |
| Подл. и дата | |
| | |
| Инв. № подл. | |
| | |

| | | | | | |
|------|-------|------|-------|---------|------|
| Изм. | Кол.у | Лист | № док | Подпись | Дата |
| | | | | | |

477/021-523/42-2011.01-ПТТ2

| Номер точки | Значение координаты X | Значение координаты Y | Примеч. |
|-------------|-----------------------|-----------------------|---------|
| 2738 | 6576405,82 | 293858,85 | |
| 2739 | 6576399,52 | 293864,91 | |
| 2740 | 6576435,73 | 293902,5 | |
| 2741 | 6576447,45 | 293891,22 | |
| 2742 | 6576530,79 | 293977,7 | |
| 2743 | 6576496,23 | 294011 | |
| 2744 | 6576576,37 | 294094,16 | |
| 2745 | 6576782,55 | 294308,09 | |
| 2746 | 6576797,39 | 294323,45 | |
| 2747 | 6576938,05 | 294290,26 | |
| 2748 | 6576965,97 | 294283,68 | |
| 2749 | 6577060,16 | 294291,55 | |
| 2750 | 6577092,28 | 294294,17 | |
| 2751 | 6577117,39 | 294296,27 | |
| 2752 | 6577118,08 | 294298,44 | |
| 2753 | 6577118,7 | 294301,06 | |
| 2754 | 6577119,01 | 294304,56 | |
| 2755 | 6577119,14 | 294307,26 | |
| 2756 | 6577119,14 | 294308,94 | |
| 2757 | 6577118,95 | 294309,8 | |
| 2758 | 6577118,56 | 294310,34 | |
| 2759 | 6577117,12 | 294311,34 | |
| 2760 | 6577115,67 | 294312,6 | |
| 2761 | 6577114,43 | 294314,2 | |
| 2762 | 6577113,56 | 294315,89 | |
| 2763 | 6577112,63 | 294318,7 | |
| 2764 | 6577112,4 | 294320,95 | |
| 2765 | 6577102,51 | 294320,13 | |
| 2766 | 6577102,69 | 294318,14 | |
| 2767 | 6577096,85 | 294317,64 | |
| 2768 | 6577063,94 | 294314,94 | |
| 2769 | 6576967,69 | 294306,9 | |
| 2770 | 6576936,75 | 294314,2 | |
| 2771 | 6576789,92 | 294348,84 | |
| 2772 | 6576780,37 | 294339,04 | |
| 2773 | 6576695,16 | 294250,58 | |
| 2774 | 6576595,71 | 294147,39 | |
| 2775 | 6576479,66 | 294026,96 | |
| 2776 | 6576449,46 | 294056,1 | |

| Номер точки | Значение координаты X | Значение координаты Y | Примеч. |
|-------------|-----------------------|-----------------------|---------|
| 2777 | 6576431,65 | 294037,65 | |
| 2778 | 6576412,52 | 294056,09 | |
| 2779 | 6576335,16 | 293975,83 | |
| 2780 | 6576375,39 | 293937,06 | |
| 2781 | 6576327,09 | 293895,72 | |
| 2782 | 6576313,41 | 293884,01 | |
| 2783 | 6576280,35 | 293855,73 | |
| 2784 | 6576287,5 | 293846,81 | |
| 2785 | 6576271,64 | 293833,8 | |
| 2786 | 6576217,51 | 293789,36 | |
| 2787 | 6576207,04 | 293780,78 | |
| 2788 | 6576150,64 | 293734,51 | |
| 2789 | 6576032,76 | 293637,81 | |
| 2790 | 6575991,87 | 293604,27 | |
| 2791 | 6576005,64 | 293429,22 | |
| 2792 | 6576007,42 | 293406,65 | |
| 2793 | 6576005,55 | 293404,93 | |
| 2794 | 6576006,54 | 293392,27 | |
| 2795 | 6576017,17 | 293402,07 | |
| 2796 | 6577130,06 | 294297,33 | |
| 2797 | 6577331,31 | 294314,15 | |
| 2798 | 6577418,04 | 294434,6 | |
| 2799 | 6577636,59 | 294738,03 | |
| 2800 | 6577649,54 | 294750,88 | |
| 2801 | 6577678,86 | 294791,59 | |
| 2802 | 6577687,11 | 294808,17 | |
| 2803 | 6577952,45 | 295176,07 | |
| 2804 | 6578140,04 | 295436,57 | |
| 2805 | 6578182,97 | 295496,17 | |
| 2806 | 6578209,45 | 295532,53 | |
| 2807 | 6578258,9 | 295601,89 | |
| 2808 | 6578279,67 | 295630,85 | |
| 2809 | 6578282,02 | 295634,1 | |
| 2810 | 6578308,79 | 295697,43 | |
| 2811 | 6578322,61 | 295691,59 | |
| 2812 | 6578325,89 | 295699,36 | |
| 2813 | 6578331,23 | 295749,06 | |
| 2814 | 6578331,44 | 295751,01 | |
| 2815 | 6578334,7 | 295758,73 | |

| | | | | | | | | |
|--------------|--|--------------|-----------------------------|-------|------|-------|---------|------|
| Взам. инв. № | | Инв. № подл. | | | | | Лист | |
| | | | 477/021-523/42-2011.01-ПТТ2 | | | | | 9.39 |
| Подл. и дата | | | Изм. | Кол.у | Лист | № док | Подпись | |
| | | | | | | | | |

| Номер точки | Значение координаты X | Значение координаты Y | Примеч. |
|-------------|-----------------------|-----------------------|---------|
| 2816 | 6578355,76 | 295753,45 | |
| 2817 | 6578355,87 | 295753,89 | |
| 2818 | 6578358,21 | 295763,26 | |
| 2819 | 6578338,68 | 295768,13 | |
| 2820 | 6578362,29 | 295823,99 | |
| 2821 | 6578398,82 | 295967,95 | |
| 2822 | 6578400,69 | 295975,3 | |
| 2823 | 6578406,11 | 295996,69 | |
| 2824 | 6578409,9 | 296004,67 | |
| 2825 | 6578424,58 | 296000,62 | |
| 2826 | 6578427,63 | 296007,04 | |
| 2827 | 6578412,95 | 296011,09 | |
| 2828 | 6578430,18 | 296047,38 | |
| 2829 | 6578439,2 | 296066,38 | |
| 2830 | 6578439,63 | 296067,28 | |
| 2831 | 6578441,22 | 296066,53 | |
| 2832 | 6578442,27 | 296068,75 | |
| 2833 | 6578444,86 | 296074,21 | |
| 2834 | 6578448,08 | 296080,98 | |
| 2835 | 6578446,5 | 296081,74 | |
| 2836 | 6578477,65 | 296147,35 | |
| 2837 | 6578399,97 | 296242,88 | |
| 2838 | 6578298,62 | 296367,52 | |
| 2839 | 6578303,01 | 296367,77 | |
| 2840 | 6578314,55 | 296368,22 | |
| 2841 | 6578405,83 | 296256,2 | |
| 2842 | 6578441,87 | 296211,96 | |
| 2843 | 6578449,63 | 296218,27 | |
| 2844 | 6578416,46 | 296258,97 | |
| 2845 | 6578323,1 | 296373,55 | |
| 2846 | 6578322,57 | 296374,58 | |
| 2847 | 6578319,68 | 296380,23 | |
| 2848 | 6578317,12 | 296380,11 | |
| 2849 | 6578304,01 | 296379,4 | |
| 2850 | 6578291,37 | 296378,99 | |
| 2851 | 6578303,84 | 296400,16 | |
| 2852 | 6578296,95 | 296404,22 | |
| 2853 | 6578285,11 | 296384,13 | |
| 2854 | 6578170,09 | 296525,58 | |

| Номер точки | Значение координаты X | Значение координаты Y | Примеч. |
|-------------|-----------------------|-----------------------|---------|
| 2855 | 6578170,05 | 296524,27 | |
| 2856 | 6578168,23 | 296518,85 | |
| 2857 | 6578165,67 | 296513,96 | |
| 2858 | 6578163,72 | 296510,96 | |
| 2859 | 6578156,39 | 296502,06 | |
| 2860 | 6578154,26 | 296499,24 | |
| 2861 | 6578152,2 | 296496,43 | |
| 2862 | 6578256,83 | 296366,61 | |
| 2863 | 6578253,42 | 296364,5 | |
| 2864 | 6578248,17 | 296362,14 | |
| 2865 | 6578249,01 | 296360,74 | |
| 2866 | 6578254,87 | 296350,94 | |
| 2867 | 6578264,63 | 296357,01 | |
| 2868 | 6578385,03 | 296208,95 | |
| 2869 | 6578424,32 | 296160,63 | |
| 2870 | 6578438,91 | 296142,69 | |
| 2871 | 6578413,79 | 296089,79 | |
| 2872 | 6578410,86 | 296083,61 | |
| 2873 | 6578409,85 | 296081,48 | |
| 2874 | 6578400,91 | 296062,65 | |
| 2875 | 6578382,58 | 296024,07 | |
| 2876 | 6578374,58 | 296027,86 | |
| 2877 | 6578366,04 | 295995,75 | |
| 2878 | 6578363,41 | 295985,84 | |
| 2879 | 6578333,28 | 295872,56 | |
| 2880 | 6578324,2 | 295838,45 | |
| 2881 | 6578309,85 | 295799,72 | |
| 2882 | 6578320,7 | 295795,7 | |
| 2883 | 6578314,92 | 295771 | |
| 2884 | 6578314,1 | 295769,06 | |
| 2885 | 6578312,81 | 295766,01 | |
| 2886 | 6578310,78 | 295761,2 | |
| 2887 | 6578308 | 295754,62 | |
| 2888 | 6578273,4 | 295672,86 | |
| 2889 | 6578261,8 | 295645,39 | |
| 2890 | 6578183,54 | 295536,06 | |
| 2891 | 6578164,31 | 295509,65 | |
| 2892 | 6578122,89 | 295452,13 | |
| 2893 | 6577896,73 | 295138,04 | |

| | | | | | | | |
|--------------|-------|--------------|------|---------|------|--|-----------------------------|
| Взам. инв. № | | Инв. № подл. | | | | | Лист |
| | | | | | | | |
| Подл. и дата | | | | | | | 477/021-523/42-2011.01-ПТТ2 |
| | | | | | | | |
| Изм. | Кол.у | Лист | №док | Подпись | Дата | | |

| Номер точки | Значение координаты X | Значение координаты Y | Примеч. |
|-------------|-----------------------|-----------------------|---------|
| 2894 | 6577400,75 | 294449,94 | |
| 2895 | 6577318,82 | 294336,18 | |
| 2896 | 6577135,54 | 294320,87 | |
| 2897 | 6577133,21 | 294322,69 | |
| 2898 | 6577123,05 | 294321,84 | |
| 2899 | 6577123,38 | 294320,41 | |
| 2900 | 6577123,65 | 294319,72 | |
| 2901 | 6577124,01 | 294319,23 | |
| 2902 | 6577126,28 | 294317,45 | |
| 2903 | 6577127,17 | 294316,53 | |
| 2904 | 6577127,48 | 294315,86 | |
| 2905 | 6577127,53 | 294314,94 | |
| 2906 | 6577127,32 | 294313,7 | |
| 2907 | 6577127,01 | 294312,58 | |
| 2908 | 6577126,76 | 294311,92 | |
| 2909 | 6577125,79 | 294310,33 | |
| 2910 | 6577125,16 | 294309,09 | |
| 2911 | 6577125,12 | 294308,61 | |
| 2912 | 6577125,24 | 294308,17 | |
| 2913 | 6577126,05 | 294307,35 | |
| 2914 | 6577128,79 | 294305,3 | |
| 2915 | 6577129,61 | 294304,37 | |
| 2916 | 6577130,09 | 294303,34 | |
| 2917 | 6577130,24 | 294302,21 | |
| 2918 | 6577130,12 | 294298,55 | |
| 2919 | 6578149,04 | 296503,12 | |
| 2920 | 6578155,31 | 296510,6 | |
| 2921 | 6578158,92 | 296515,51 | |
| 2922 | 6578161,03 | 296518,6 | |
| 2923 | 6578163,54 | 296523,84 | |
| 2924 | 6578165,68 | 296528,9 | |
| 2925 | 6578166,16 | 296530,41 | |
| 2926 | 6578146,66 | 296554,19 | |
| 2927 | 6578101,93 | 296609,42 | |
| 2928 | 6578062,43 | 296657,99 | |
| 2929 | 6578029,51 | 296698,46 | |
| 2930 | 6578038,99 | 296697,23 | |
| 2931 | 6578040,27 | 296707,13 | |
| 2932 | 6578038,64 | 296707,35 | |

| Номер точки | Значение координаты X | Значение координаты Y | Примеч. |
|-------------|-----------------------|-----------------------|---------|
| 2933 | 6578020,23 | 296709,88 | |
| 2934 | 6577882,31 | 296879,47 | |
| 2935 | 6578001,55 | 297268,05 | |
| 2936 | 6578009,69 | 297284,37 | |
| 2937 | 6578024,43 | 297332,4 | |
| 2938 | 6578026,84 | 297350,47 | |
| 2939 | 6578149,12 | 297748,9 | |
| 2940 | 6578171,63 | 297822,35 | |
| 2941 | 6578205,89 | 297933,7 | |
| 2942 | 6578219,31 | 297977,52 | |
| 2943 | 6578233,19 | 297973,26 | |
| 2944 | 6578237,58 | 297987,6 | |
| 2945 | 6578223,72 | 297991,85 | |
| 2946 | 6578234,37 | 298026,53 | |
| 2947 | 6578247,74 | 298022,43 | |
| 2948 | 6578255,37 | 298047,27 | |
| 2949 | 6578269,7 | 298042,88 | |
| 2950 | 6578273,82 | 298056,26 | |
| 2951 | 6578259,48 | 298060,65 | |
| 2952 | 6578246,1 | 298064,73 | |
| 2953 | 6578253,47 | 298088,72 | |
| 2954 | 6578264,96 | 298126,11 | |
| 2955 | 6578339,84 | 298103,26 | |
| 2956 | 6578363,84 | 298181,41 | |
| 2957 | 6578319,06 | 298195,15 | |
| 2958 | 6578360,18 | 298329,18 | |
| 2959 | 6578361 | 298331,94 | |
| 2960 | 6578361,76 | 298334,71 | |
| 2961 | 6578362,49 | 298337,5 | |
| 2962 | 6578363,16 | 298340,29 | |
| 2963 | 6578363,78 | 298343,1 | |
| 2964 | 6578364,35 | 298345,91 | |
| 2965 | 6578364,86 | 298348,75 | |
| 2966 | 6578365,33 | 298351,59 | |
| 2967 | 6578365,74 | 298354,43 | |
| 2968 | 6578366,09 | 298357,28 | |
| 2969 | 6578366,4 | 298360,14 | |
| 2970 | 6578366,66 | 298363 | |
| 2971 | 6578366,87 | 298365,88 | |

| | | | | | | | |
|--------------|--|--------------|-----------------------------|-------|------|------|------|
| Взам. инв. № | | Инв. № подл. | | | | | Лист |
| | | | | | | | |
| Подл. и дата | | | 477/021-523/42-2011.01-ПТТ2 | | | | |
| | | | Изм. | Кол.у | Лист | №док | |

| Номер точки | Значение координаты X | Значение координаты Y | Примеч. |
|-------------|-----------------------|-----------------------|---------|
| 2972 | 6578367,02 | 298368,75 | |
| 2973 | 6578367,12 | 298371,62 | |
| 2974 | 6578367,17 | 298374,5 | |
| 2975 | 6578367,17 | 298377,37 | |
| 2976 | 6578367,12 | 298380,25 | |
| 2977 | 6578367,02 | 298383,12 | |
| 2978 | 6578366,86 | 298385,99 | |
| 2979 | 6578366,65 | 298388,86 | |
| 2980 | 6578366,39 | 298391,72 | |
| 2981 | 6578366,07 | 298394,57 | |
| 2982 | 6578365,7 | 298397,43 | |
| 2983 | 6578365,29 | 298400,27 | |
| 2984 | 6578364,82 | 298403,11 | |
| 2985 | 6578364,3 | 298405,94 | |
| 2986 | 6578363,73 | 298408,75 | |
| 2987 | 6578363,1 | 298411,57 | |
| 2988 | 6578309,66 | 298643,11 | |
| 2989 | 6578309,63 | 298644,96 | |
| 2990 | 6578305,56 | 298662,85 | |
| 2991 | 6578302,77 | 298674,88 | |
| 2992 | 6578301,79 | 298677,18 | |
| 2993 | 6578197,54 | 299128,82 | |
| 2994 | 6578197,57 | 299131,73 | |
| 2995 | 6578190,6 | 299161,72 | |
| 2996 | 6578189,44 | 299163,94 | |
| 2997 | 6578157,75 | 299301,21 | |
| 2998 | 6578156,86 | 299305,35 | |
| 2999 | 6578156,09 | 299309,52 | |
| 3000 | 6578155,45 | 299313,71 | |
| 3001 | 6578154,94 | 299317,92 | |
| 3002 | 6578154,55 | 299322,14 | |
| 3003 | 6578154,29 | 299326,37 | |
| 3004 | 6578154,16 | 299330,6 | |
| 3005 | 6578154,15 | 299334,84 | |
| 3006 | 6578154,27 | 299339,08 | |
| 3007 | 6578154,52 | 299343,31 | |
| 3008 | 6578154,9 | 299347,54 | |
| 3009 | 6578155,4 | 299351,74 | |
| 3010 | 6578156,03 | 299355,93 | |

| Номер точки | Значение координаты X | Значение координаты Y | Примеч. |
|-------------|-----------------------|-----------------------|---------|
| 3011 | 6578156,79 | 299360,11 | |
| 3012 | 6578157,67 | 299364,25 | |
| 3013 | 6578158,68 | 299368,37 | |
| 3014 | 6578159,8 | 299372,45 | |
| 3015 | 6578161,04 | 299376,5 | |
| 3016 | 6578162,42 | 299380,51 | |
| 3017 | 6578163,91 | 299384,48 | |
| 3018 | 6578165,51 | 299388,41 | |
| 3019 | 6578167,24 | 299392,28 | |
| 3020 | 6578169,08 | 299396,09 | |
| 3021 | 6578171,04 | 299399,85 | |
| 3022 | 6578173,11 | 299403,55 | |
| 3023 | 6578175,29 | 299407,18 | |
| 3024 | 6578177,58 | 299410,75 | |
| 3025 | 6578179,98 | 299414,25 | |
| 3026 | 6578182,48 | 299417,68 | |
| 3027 | 6578213,19 | 299458,52 | |
| 3028 | 6578248,15 | 299432,21 | |
| 3029 | 6578278,21 | 299472,15 | |
| 3030 | 6578243,26 | 299498,45 | |
| 3031 | 6578305,9 | 299581,69 | |
| 3032 | 6578310,42 | 299583,09 | |
| 3033 | 6578313,2 | 299583,27 | |
| 3034 | 6578315,68 | 299583,43 | |
| 3035 | 6578320,85 | 299582,33 | |
| 3036 | 6578327,57 | 299577,38 | |
| 3037 | 6578330,11 | 299580,7 | |
| 3038 | 6578334,21 | 299587,68 | |
| 3039 | 6578335,81 | 299589,8 | |
| 3040 | 6578333,81 | 299591,31 | |
| 3041 | 6578329,48 | 299594,66 | |
| 3042 | 6578327,04 | 299597,6 | |
| 3043 | 6578325,34 | 299602,35 | |
| 3044 | 6578324,85 | 299603,94 | |
| 3045 | 6578324,82 | 299606,83 | |
| 3046 | 6578338,1 | 299624,53 | |
| 3047 | 6578361,36 | 299607,22 | |
| 3048 | 6578364,52 | 299611,43 | |
| 3049 | 6578370,57 | 299619,6 | |

| | |
|--------------|--|
| Взам. инв. № | |
| | |
| | |
| | |
| | |
| | |
| | |
| | |
| | |
| | |
| Подл. и дата | |
| | |
| | |
| | |
| | |
| | |
| | |
| | |
| | |
| | |
| Инв. № подл. | |
| | |
| | |

| | | | | | |
|------|-------|------|------|---------|------|
| Изм. | Кол.у | Лист | №док | Подпись | Дата |
| | | | | | |

477/021-523/42-2011.01-ПТТ2

| Номер точки | Значение координаты X | Значение координаты Y | Примеч. |
|-------------|-----------------------|-----------------------|---------|
| 3050 | 6578381,33 | 299634,11 | |
| 3051 | 6578385,24 | 299639,36 | |
| 3052 | 6578362,06 | 299656,56 | |
| 3053 | 6578363,61 | 299658,79 | |
| 3054 | 6578365,11 | 299661,03 | |
| 3055 | 6578366,58 | 299663,32 | |
| 3056 | 6578368 | 299665,61 | |
| 3057 | 6578369,39 | 299667,94 | |
| 3058 | 6578370,73 | 299670,28 | |
| 3059 | 6578372,04 | 299672,65 | |
| 3060 | 6578373,31 | 299675,03 | |
| 3061 | 6578374,53 | 299677,45 | |
| 3062 | 6578375,72 | 299679,87 | |
| 3063 | 6578376,86 | 299682,32 | |
| 3064 | 6578377,96 | 299684,8 | |
| 3065 | 6578379,02 | 299687,29 | |
| 3066 | 6578380,03 | 299689,8 | |
| 3067 | 6578381 | 299692,32 | |
| 3068 | 6578381,94 | 299694,86 | |
| 3069 | 6578382,83 | 299697,41 | |
| 3070 | 6578383,67 | 299699,99 | |
| 3071 | 6578384,47 | 299702,57 | |
| 3072 | 6578385,23 | 299705,17 | |
| 3073 | 6578385,94 | 299707,77 | |
| 3074 | 6578386,6 | 299710,4 | |
| 3075 | 6578387,22 | 299713,03 | |
| 3076 | 6578387,8 | 299715,68 | |
| 3077 | 6578388,33 | 299718,32 | |
| 3078 | 6578388,82 | 299720,99 | |
| 3079 | 6578389,26 | 299723,65 | |
| 3080 | 6578389,66 | 299726,33 | |
| 3081 | 6578390,01 | 299729,01 | |
| 3082 | 6578395,27 | 299772,07 | |
| 3083 | 6578395,55 | 299774,19 | |
| 3084 | 6578395,85 | 299776,29 | |
| 3085 | 6578396,19 | 299778,41 | |
| 3086 | 6578396,56 | 299780,51 | |
| 3087 | 6578396,96 | 299782,6 | |
| 3088 | 6578397,39 | 299784,7 | |

| Номер точки | Значение координаты X | Значение координаты Y | Примеч. |
|-------------|-----------------------|-----------------------|---------|
| 3089 | 6578397,87 | 299786,78 | |
| 3090 | 6578398,36 | 299788,85 | |
| 3091 | 6578398,89 | 299790,93 | |
| 3092 | 6578399,45 | 299792,99 | |
| 3093 | 6578400,04 | 299795,03 | |
| 3094 | 6578400,66 | 299797,08 | |
| 3095 | 6578401,31 | 299799,12 | |
| 3096 | 6578402 | 299801,13 | |
| 3097 | 6578402,71 | 299803,15 | |
| 3098 | 6578403,46 | 299805,15 | |
| 3099 | 6578404,23 | 299807,14 | |
| 3100 | 6578405,04 | 299809,12 | |
| 3101 | 6578405,87 | 299811,08 | |
| 3102 | 6578406,74 | 299813,03 | |
| 3103 | 6578407,62 | 299814,97 | |
| 3104 | 6578408,55 | 299816,89 | |
| 3105 | 6578409,5 | 299818,81 | |
| 3106 | 6578410,5 | 299820,71 | |
| 3107 | 6578411,5 | 299822,59 | |
| 3108 | 6578412,55 | 299824,45 | |
| 3109 | 6578413,61 | 299826,31 | |
| 3110 | 6578414,7 | 299828,14 | |
| 3111 | 6578415,83 | 299829,95 | |
| 3112 | 6578416,41 | 299830,88 | |
| 3113 | 6578422,75 | 299826,88 | |
| 3114 | 6578425,99 | 299832,04 | |
| 3115 | 6578430,61 | 299839,4 | |
| 3116 | 6578481,34 | 299920,14 | |
| 3117 | 6578471,46 | 299926,35 | |
| 3118 | 6578478,72 | 299938,33 | |
| 3119 | 6578487,16 | 299952,11 | |
| 3120 | 6578492,49 | 299959,32 | |
| 3121 | 6578494,22 | 299961,85 | |
| 3122 | 6578498,36 | 299968,81 | |
| 3123 | 6578509,39 | 299986,64 | |
| 3124 | 6578517,11 | 299999,01 | |
| 3125 | 6578520,6 | 300001,95 | |
| 3126 | 6578520,65 | 300003,06 | |
| 3127 | 6578520,21 | 300003,87 | |

| | | | | | | | |
|--------------|-------|--------------|-----------------------------|---------|------|--|------|
| Взам. инв. № | | Инв. № подл. | | | | | Лист |
| | | | | | | | |
| Подл. и дата | | | 477/021-523/42-2011.01-ПТТ2 | | | | Лист |
| | | | | | | | |
| Изм. | Кол.у | Лист | №док | Подпись | Дата | | |

| Номер точки | Значение координаты X | Значение координаты Y | Примеч. |
|-------------|-----------------------|-----------------------|---------|
| 3128 | 6578522,6 | 300007,75 | |
| 3129 | 6578538,51 | 300032,84 | |
| 3130 | 6578545,5 | 300043,94 | |
| 3131 | 6578553,86 | 300057,78 | |
| 3132 | 6578562,16 | 300071,36 | |
| 3133 | 6578567,64 | 300079,92 | |
| 3134 | 6578574,25 | 300090,91 | |
| 3135 | 6578576,74 | 300094,95 | |
| 3136 | 6578600,77 | 300079,73 | |
| 3137 | 6578616,2 | 300104,28 | |
| 3138 | 6578621,35 | 300101,05 | |
| 3139 | 6578629,2 | 300067,65 | |
| 3140 | 6578579,66 | 300033,35 | |
| 3141 | 6578585,48 | 300028,53 | |
| 3142 | 6578635,39 | 300039,46 | |
| 3143 | 6578637,1 | 300041,63 | |
| 3144 | 6578685,12 | 300003,07 | |
| 3145 | 6578684,42 | 300000,93 | |
| 3146 | 6578681,31 | 299991,85 | |
| 3147 | 6578679,32 | 299986,03 | |
| 3148 | 6578679,59 | 299978,32 | |
| 3149 | 6578681,19 | 299976,09 | |
| 3150 | 6578681,89 | 299973,67 | |
| 3151 | 6578682,94 | 299967,16 | |
| 3152 | 6578684,61 | 299960,74 | |
| 3153 | 6578688,12 | 299957,76 | |
| 3154 | 6578722,42 | 299973,12 | |
| 3155 | 6578959,96 | 299782,39 | |
| 3156 | 6578965,47 | 299789,25 | |
| 3157 | 6579125,02 | 299661,14 | |
| 3158 | 6579131,05 | 299646,06 | |
| 3159 | 6579139,57 | 299649,46 | |
| 3160 | 6579219,46 | 299585,31 | |
| 3161 | 6579222,14 | 299578,8 | |
| 3162 | 6579225,61 | 299580,38 | |
| 3163 | 6579266,3 | 299547,7 | |
| 3164 | 6579335,25 | 299536,35 | |
| 3165 | 6579349,93 | 299514,98 | |
| 3166 | 6579354,97 | 299518,42 | |

| Номер точки | Значение координаты X | Значение координаты Y | Примеч. |
|-------------|-----------------------|-----------------------|---------|
| 3167 | 6579343,59 | 299534,98 | |
| 3168 | 6579454,05 | 299516,8 | |
| 3169 | 6579510,52 | 299486,79 | |
| 3170 | 6579562,76 | 299498,9 | |
| 3171 | 6579783,39 | 299462,59 | |
| 3172 | 6579788,51 | 299451,28 | |
| 3173 | 6579797,17 | 299455,2 | |
| 3174 | 6579826,57 | 299450,48 | |
| 3175 | 6579827,37 | 299455,35 | |
| 3176 | 6579914,33 | 299441,03 | |
| 3177 | 6579952,67 | 299423,09 | |
| 3178 | 6579967,06 | 299402,78 | |
| 3179 | 6579968,66 | 299400,98 | |
| 3180 | 6579987,9 | 299379,28 | |
| 3181 | 6579989,42 | 299374,71 | |
| 3182 | 6579982,12 | 299370,08 | |
| 3183 | 6579970,15 | 299362,59 | |
| 3184 | 6579974,4 | 299355,88 | |
| 3185 | 6579977,58 | 299350,86 | |
| 3186 | 6579996,52 | 299365,17 | |
| 3187 | 6579999,56 | 299366,11 | |
| 3188 | 6580002 | 299366,25 | |
| 3189 | 6580002,77 | 299366,09 | |
| 3190 | 6580002,68 | 299372,01 | |
| 3191 | 6580001,83 | 299372,39 | |
| 3192 | 6580000,39 | 299375,63 | |
| 3193 | 6579993,91 | 299390,27 | |
| 3194 | 6579973,72 | 299412,35 | |
| 3195 | 6579970,62 | 299416,5 | |
| 3196 | 6579995,04 | 299425,2 | |
| 3197 | 6580007,8 | 299451,98 | |
| 3198 | 6579990,79 | 299460,09 | |
| 3199 | 6579981,47 | 299440,52 | |
| 3200 | 6579977,22 | 299442,51 | |
| 3201 | 6579957,69 | 299451,65 | |
| 3202 | 6579959,07 | 299454,45 | |
| 3203 | 6579953,78 | 299457,3 | |
| 3204 | 6579952,26 | 299454,19 | |
| 3205 | 6579949,66 | 299455,41 | |

| | | | |
|--------------|--------------|--------------|--|
| Инд. № подл. | Подп. и дата | Взам. инв. № | |
| | | | |

| | | | | | |
|------|-------|------|-------|---------|------|
| Изм. | Кол.у | Лист | № док | Подпись | Дата |
|------|-------|------|-------|---------|------|

477/021-523/42-2011.01-ПТТ2

Лист

9.44

| Номер точки | Значение координаты X | Значение координаты Y | Примеч. |
|-------------|-----------------------|-----------------------|---------|
| 3206 | 6579948,59 | 299455,91 | |
| 3207 | 6579949,15 | 299457,19 | |
| 3208 | 6579951,6 | 299461,37 | |
| 3209 | 6579954,75 | 299467,27 | |
| 3210 | 6579955,53 | 299466,9 | |
| 3211 | 6579958,06 | 299465,68 | |
| 3212 | 6579958,75 | 299467,03 | |
| 3213 | 6579960,79 | 299471,02 | |
| 3214 | 6579957,58 | 299472,57 | |
| 3215 | 6579959,89 | 299476,9 | |
| 3216 | 6579961,15 | 299477,79 | |
| 3217 | 6579962,84 | 299477,36 | |
| 3218 | 6579964,97 | 299475,86 | |
| 3219 | 6579965,69 | 299475,48 | |
| 3220 | 6579965,66 | 299473,41 | |
| 3221 | 6579964,99 | 299471,67 | |
| 3222 | 6579966,79 | 299470,78 | |
| 3223 | 6579967,4 | 299471,68 | |
| 3224 | 6579968,49 | 299473,24 | |
| 3225 | 6579969,33 | 299474,39 | |
| 3226 | 6579969,97 | 299475,07 | |
| 3227 | 6579971,33 | 299476,01 | |
| 3228 | 6579972,53 | 299476,44 | |
| 3229 | 6579973,6 | 299476,68 | |
| 3230 | 6579975,12 | 299476,98 | |
| 3231 | 6579976,26 | 299477,05 | |
| 3232 | 6579977,38 | 299477,07 | |
| 3233 | 6579978,31 | 299476,98 | |
| 3234 | 6579979,06 | 299476,89 | |
| 3235 | 6579981,28 | 299476,32 | |
| 3236 | 6579981,78 | 299477,23 | |
| 3237 | 6580007,96 | 299464,76 | |
| 3238 | 6580014,41 | 299478,3 | |
| 3239 | 6580001,77 | 299484,32 | |
| 3240 | 6579988,23 | 299490,77 | |
| 3241 | 6579982,21 | 299478,14 | |
| 3242 | 6579976,5 | 299480,46 | |
| 3243 | 6579969,06 | 299483,46 | |
| 3244 | 6579968,32 | 299483,92 | |

| Номер точки | Значение координаты X | Значение координаты Y | Примеч. |
|-------------|-----------------------|-----------------------|---------|
| 3245 | 6579964,93 | 299485 | |
| 3246 | 6579964,2 | 299487,42 | |
| 3247 | 6579962,61 | 299488,43 | |
| 3248 | 6579960,43 | 299488,53 | |
| 3249 | 6579957,79 | 299487,17 | |
| 3250 | 6579955,8 | 299487,78 | |
| 3251 | 6579950,35 | 299489,05 | |
| 3252 | 6579942,18 | 299490,55 | |
| 3253 | 6579941,79 | 299490,59 | |
| 3254 | 6579938,14 | 299490,82 | |
| 3255 | 6579938,12 | 299495,2 | |
| 3256 | 6579885,84 | 299503,79 | |
| 3257 | 6579866,64 | 299513,05 | |
| 3258 | 6579839,36 | 299529,7 | |
| 3259 | 6579835,42 | 299532,71 | |
| 3260 | 6579826,72 | 299545,35 | |
| 3261 | 6579831,63 | 299553,27 | |
| 3262 | 6579823,13 | 299558,54 | |
| 3263 | 6579811,56 | 299539,89 | |
| 3264 | 6579835,95 | 299524,75 | |
| 3265 | 6579835,96 | 299524,74 | |
| 3266 | 6579863,77 | 299507,77 | |
| 3267 | 6579864,86 | 299507,24 | |
| 3268 | 6579794,2 | 299518,86 | |
| 3269 | 6579817,61 | 299672,88 | |
| 3270 | 6579823,41 | 299671,91 | |
| 3271 | 6579826,73 | 299691,63 | |
| 3272 | 6579820,82 | 299692,62 | |
| 3273 | 6579824,97 | 299717,27 | |
| 3274 | 6579830,89 | 299716,27 | |
| 3275 | 6579831,89 | 299722,19 | |
| 3276 | 6579856,54 | 299718,03 | |
| 3277 | 6579855,54 | 299712,12 | |
| 3278 | 6579875,26 | 299708,79 | |
| 3279 | 6579878,58 | 299728,51 | |
| 3280 | 6579858,86 | 299731,84 | |
| 3281 | 6579857,53 | 299723,95 | |
| 3282 | 6579832,89 | 299728,11 | |
| 3283 | 6579834,22 | 299735,99 | |

| | | | |
|--------------|--------------|--------------|--|
| Инв. № подл. | Подл. и дата | Взам. инв. № | |
| | | | |

| | | | | | |
|------|-------|------|-------|---------|------|
| Изм. | Кол.у | Лист | № док | Подпись | Дата |
|------|-------|------|-------|---------|------|

477/021-523/42-2011.01-ПТТ2

| Номер точки | Значение координаты X | Значение координаты Y | Примеч. |
|-------------|-----------------------|-----------------------|---------|
| 3284 | 6579814,5 | 299739,32 | |
| 3285 | 6579813,17 | 299731,43 | |
| 3286 | 6579788,52 | 299735,59 | |
| 3287 | 6579789,85 | 299743,48 | |
| 3288 | 6579770,13 | 299746,8 | |
| 3289 | 6579766,8 | 299727,08 | |
| 3290 | 6579786,52 | 299723,76 | |
| 3291 | 6579787,52 | 299729,67 | |
| 3292 | 6579812,17 | 299725,52 | |
| 3293 | 6579811,17 | 299719,6 | |
| 3294 | 6579819,06 | 299718,27 | |
| 3295 | 6579814,9 | 299693,62 | |
| 3296 | 6579807,01 | 299694,95 | |
| 3297 | 6579803,69 | 299675,23 | |
| 3298 | 6579811,69 | 299673,88 | |
| 3299 | 6579787,38 | 299513,9 | |
| 3300 | 6579884,02 | 299498,01 | |
| 3301 | 6579903,75 | 299488,51 | |
| 3302 | 6579880,03 | 299486,82 | |
| 3303 | 6579872,9 | 299486,39 | |
| 3304 | 6579866,59 | 299486,28 | |
| 3305 | 6579861,56 | 299486,43 | |
| 3306 | 6579856,47 | 299486,85 | |
| 3307 | 6579812,24 | 299494,03 | |
| 3308 | 6579810,92 | 299486,43 | |
| 3309 | 6579778,47 | 299491,77 | |
| 3310 | 6579778,83 | 299494 | |
| 3311 | 6579556,89 | 299529,75 | |
| 3312 | 6579556,65 | 299528,28 | |
| 3313 | 6579321,62 | 299566,97 | |
| 3314 | 6579314,59 | 299577,19 | |
| 3315 | 6579309,55 | 299573,76 | |
| 3316 | 6579313,27 | 299568,34 | |
| 3317 | 6579292,31 | 299571,8 | |
| 3318 | 6579291,06 | 299574,59 | |
| 3319 | 6579278,84 | 299576,5 | |
| 3320 | 6579197,12 | 299643,33 | |
| 3321 | 6579199,39 | 299637,33 | |
| 3322 | 6578990,19 | 299805,31 | |

| Номер точки | Значение координаты X | Значение координаты Y | Примеч. |
|-------------|-----------------------|-----------------------|---------|
| 3323 | 6578992,13 | 299807,73 | |
| 3324 | 6578766,68 | 299989,53 | |
| 3325 | 6578714,78 | 300102,31 | |
| 3326 | 6578662,31 | 300219,45 | |
| 3327 | 6578640,65 | 300210,34 | |
| 3328 | 6578640,83 | 300210,62 | |
| 3329 | 6578611,56 | 300198,41 | |
| 3330 | 6578623,31 | 300217,48 | |
| 3331 | 6578699,99 | 300339,17 | |
| 3332 | 6578830,24 | 300546,55 | |
| 3333 | 6578835,72 | 300556,49 | |
| 3334 | 6578851,28 | 300584,75 | |
| 3335 | 6578900,23 | 300673,62 | |
| 3336 | 6578900,3 | 300673,66 | |
| 3337 | 6578906,34 | 300684,63 | |
| 3338 | 6578949,71 | 300763,39 | |
| 3339 | 6578984,14 | 300744,43 | |
| 3340 | 6578980,64 | 300738,07 | |
| 3341 | 6578998,16 | 300728,43 | |
| 3342 | 6579007,8 | 300745,94 | |
| 3343 | 6578990,29 | 300755,59 | |
| 3344 | 6578986,79 | 300749,24 | |
| 3345 | 6578952,36 | 300768,21 | |
| 3346 | 6578964,47 | 300790,22 | |
| 3347 | 6578977,01 | 300783,32 | |
| 3348 | 6578986,66 | 300800,84 | |
| 3349 | 6578974,13 | 300807,74 | |
| 3350 | 6579118,29 | 301069,57 | |
| 3351 | 6579150,02 | 301078,54 | |
| 3352 | 6579155,47 | 301054,15 | |
| 3353 | 6579140,85 | 301050,82 | |
| 3354 | 6579147,52 | 301021,58 | |
| 3355 | 6579176,76 | 301028,25 | |
| 3356 | 6579170,33 | 301056,49 | |
| 3357 | 6579239,75 | 301072,03 | |
| 3358 | 6579241,17 | 301072,23 | |
| 3359 | 6579242,59 | 301072,35 | |
| 3360 | 6579244,01 | 301072,39 | |
| 3361 | 6579245,44 | 301072,37 | |

| | |
|--------------|--|
| Взам. инв. № | |
| | |
| Подл. и дата | |
| | |
| Инв. № подл. | |
| | |

| | | | | | |
|-----------------------------|-------|------|-------|---------|------|
| Изм. | Кол.у | Лист | № док | Подпись | Дата |
| | | | | | |
| 477/021-523/42-2011.01-ПТТ2 | | | | | |

| Номер точки | Значение координаты X | Значение координаты Y | Примеч. |
|-------------|-----------------------|-----------------------|---------|
| 3362 | 6579246,86 | 301072,27 | |
| 3363 | 6579248,27 | 301072,09 | |
| 3364 | 6579249,67 | 301071,83 | |
| 3365 | 6579251,06 | 301071,51 | |
| 3366 | 6579252,43 | 301071,11 | |
| 3367 | 6579253,79 | 301070,64 | |
| 3368 | 6579255,11 | 301070,1 | |
| 3369 | 6579256,39 | 301069,49 | |
| 3370 | 6579257,65 | 301068,81 | |
| 3371 | 6579258,87 | 301068,07 | |
| 3372 | 6579260,03 | 301067,26 | |
| 3373 | 6579261,18 | 301066,4 | |
| 3374 | 6579262,25 | 301065,47 | |
| 3375 | 6579263,29 | 301064,49 | |
| 3376 | 6579264,28 | 301063,47 | |
| 3377 | 6579265,2 | 301062,37 | |
| 3378 | 6579266,08 | 301061,23 | |
| 3379 | 6579266,04 | 301061,28 | |
| 3380 | 6579270,65 | 301050,88 | |
| 3381 | 6579273,59 | 301051,49 | |
| 3382 | 6579278,46 | 301055,95 | |
| 3383 | 6579279,51 | 301056,91 | |
| 3384 | 6579280,51 | 301056,88 | |
| 3385 | 6579285,09 | 301072,31 | |
| 3386 | 6579285,3 | 301072,64 | |
| 3387 | 6579286,06 | 301073,79 | |
| 3388 | 6579286,87 | 301074,91 | |
| 3389 | 6579287,73 | 301076 | |
| 3390 | 6579288,65 | 301077,05 | |
| 3391 | 6579289,61 | 301078,07 | |
| 3392 | 6579290,61 | 301079,02 | |
| 3393 | 6579291,64 | 301079,95 | |
| 3394 | 6579292,73 | 301080,81 | |
| 3395 | 6579293,85 | 301081,64 | |
| 3396 | 6579295,01 | 301082,41 | |
| 3397 | 6579296,19 | 301083,13 | |
| 3398 | 6579297,41 | 301083,8 | |
| 3399 | 6579298,65 | 301084,41 | |
| 3400 | 6579299,94 | 301084,96 | |

| Номер точки | Значение координаты X | Значение координаты Y | Примеч. |
|-------------|-----------------------|-----------------------|---------|
| 3401 | 6579301,23 | 301085,47 | |
| 3402 | 6579302,55 | 301085,91 | |
| 3403 | 6579303,88 | 301086,29 | |
| 3404 | 6579322,11 | 301090,1 | |
| 3405 | 6579324,77 | 301077,38 | |
| 3406 | 6579339,44 | 301080,44 | |
| 3407 | 6579336,79 | 301093,17 | |
| 3408 | 6579372,37 | 301100,59 | |
| 3409 | 6579378,29 | 301072,22 | |
| 3410 | 6579408,55 | 301078,54 | |
| 3411 | 6579394,35 | 301147,57 | |
| 3412 | 6579594,54 | 301204,15 | |
| 3413 | 6579597,53 | 301209,95 | |
| 3414 | 6579770,04 | 301544,59 | |
| 3415 | 6579983,85 | 301959,16 | |
| 3416 | 6579994,76 | 301973,79 | |
| 3417 | 6580017,79 | 302018,43 | |
| 3418 | 6580023,36 | 302035,81 | |
| 3419 | 6580131,62 | 302245,99 | |
| 3420 | 6580182,46 | 302344,34 | |
| 3421 | 6580270,08 | 302514,28 | |
| 3422 | 6580320,25 | 302611,54 | |
| 3423 | 6580402,97 | 302772,01 | |
| 3424 | 6580415,21 | 302795,75 | |
| 3425 | 6580446,15 | 302844,32 | |
| 3426 | 6580458,38 | 302857,88 | |
| 3427 | 6580485,38 | 302900,24 | |
| 3428 | 6580492,53 | 302917,03 | |
| 3429 | 6580793,57 | 303389,33 | |
| 3430 | 6580905,76 | 303565,2 | |
| 3431 | 6580985,36 | 303690,03 | |
| 3432 | 6580995,53 | 303701,33 | |
| 3433 | 6581022,49 | 303743,62 | |
| 3434 | 6581028,43 | 303757,61 | |
| 3435 | 6581121,1 | 303903,03 | |
| 3436 | 6581129,31 | 303957,85 | |
| 3437 | 6581134,45 | 303992,04 | |
| 3438 | 6581142,73 | 304047,65 | |
| 3439 | 6581359,53 | 304370,58 | |

| | |
|--------------|--|
| Взам. инв. № | |
| | |
| | |
| | |
| | |
| | |
| | |
| | |
| | |
| | |
| Подл. и дата | |
| | |
| | |
| | |
| | |
| | |
| | |
| | |
| | |
| | |
| Инв. № подл. | |
| | |
| | |

| | | | | | |
|-----------------------------|-------|------|-------|---------|------|
| Изм. | Кол.у | Лист | № док | Подпись | Дата |
| | | | | | |
| 477/021-523/42-2011.01-ПТТ2 | | | | | |

| Номер точки | Значение координаты X | Значение координаты Y | Примеч. |
|-------------|-----------------------|-----------------------|---------|
| 3440 | 6581400,19 | 304343,29 | |
| 3441 | 6581428,06 | 304384,79 | |
| 3442 | 6581387,39 | 304412,09 | |
| 3443 | 6581419,75 | 304460,29 | |
| 3444 | 6581404,16 | 304478,33 | |
| 3445 | 6581286,64 | 304303,27 | |
| 3446 | 6581166,5 | 304124,34 | |
| 3447 | 6581153,06 | 304104,3 | |
| 3448 | 6581120,74 | 304056,17 | |
| 3449 | 6581109,85 | 303982,96 | |
| 3450 | 6581104,81 | 303949,47 | |
| 3451 | 6581099,13 | 303911,29 | |
| 3452 | 6581070,67 | 303866,6 | |
| 3453 | 6580763,85 | 303385,48 | |
| 3454 | 6580407,19 | 302825,96 | |
| 3455 | 6580395,26 | 302807,23 | |
| 3456 | 6580299,8 | 302622,08 | |
| 3457 | 6580296,5 | 302615,7 | |
| 3458 | 6580287,61 | 302620,28 | |
| 3459 | 6580280,73 | 302606,93 | |
| 3460 | 6580153,57 | 302360,32 | |
| 3461 | 6580135,17 | 302324,63 | |
| 3462 | 6580135,91 | 302304,23 | |
| 3463 | 6580129,94 | 302292,73 | |
| 3464 | 6579745,97 | 301548,08 | |
| 3465 | 6579578,65 | 301223,56 | |
| 3466 | 6579416,15 | 301177,63 | |
| 3467 | 6579390,94 | 301170,5 | |
| 3468 | 6579329,74 | 301153,21 | |
| 3469 | 6579327,85 | 301159,87 | |
| 3470 | 6579289,35 | 301149,06 | |
| 3471 | 6579288,03 | 301155,68 | |
| 3472 | 6579284,13 | 301154,91 | |
| 3473 | 6579279,83 | 301154,08 | |
| 3474 | 6579282,64 | 301139,91 | |
| 3475 | 6579276,11 | 301138,06 | |
| 3476 | 6579265,49 | 301135,05 | |
| 3477 | 6579246,63 | 301129,69 | |
| 3478 | 6579246,16 | 301129,56 | |

| Номер точки | Значение координаты X | Значение координаты Y | Примеч. |
|-------------|-----------------------|-----------------------|---------|
| 3479 | 6579244,26 | 301136,25 | |
| 3480 | 6579233,83 | 301133,31 | |
| 3481 | 6579230,04 | 301146,79 | |
| 3482 | 6579215,61 | 301142,74 | |
| 3483 | 6579219,39 | 301129,26 | |
| 3484 | 6579202,87 | 301124,64 | |
| 3485 | 6579204,78 | 301117,91 | |
| 3486 | 6579118,63 | 301093,57 | |
| 3487 | 6579102,75 | 301089,08 | |
| 3488 | 6578970,63 | 300849,07 | |
| 3489 | 6578959,89 | 300854,98 | |
| 3490 | 6578963,39 | 300861,33 | |
| 3491 | 6578945,87 | 300870,97 | |
| 3492 | 6578936,24 | 300853,46 | |
| 3493 | 6578953,75 | 300843,81 | |
| 3494 | 6578957,25 | 300850,17 | |
| 3495 | 6578967,97 | 300844,25 | |
| 3496 | 6578877,03 | 300679,09 | |
| 3497 | 6578876,62 | 300678,34 | |
| 3498 | 6578864,15 | 300676,42 | |
| 3499 | 6578859,15 | 300667,34 | |
| 3500 | 6578859,08 | 300667,3 | |
| 3501 | 6578813,2 | 300583,97 | |
| 3502 | 6578821,92 | 300579,11 | |
| 3503 | 6578810,42 | 300558,22 | |
| 3504 | 6578807,2 | 300553,1 | |
| 3505 | 6578590,18 | 300207,57 | |
| 3506 | 6578587,49 | 300203,28 | |
| 3507 | 6578381,74 | 299875,82 | |
| 3508 | 6578276,56 | 299708,36 | |
| 3509 | 6578271,16 | 299699,75 | |
| 3510 | 6578265,03 | 299703,59 | |
| 3511 | 6578263,3 | 299700,83 | |
| 3512 | 6578246,65 | 299674,32 | |
| 3513 | 6578252,77 | 299670,47 | |
| 3514 | 6578248,95 | 299664,38 | |
| 3515 | 6578248,95 | 299664,38 | |
| 3516 | 6578235,65 | 299643,2 | |
| 3517 | 6578229,76 | 299633,83 | |

| | |
|--------------|--|
| Взам. инв. № | |
| | |
| Подл. и дата | |
| | |
| Инв. № подл. | |
| | |

| | | | | | |
|------|-------|------|-------|---------|------|
| Изм. | Кол.у | Лист | № док | Подпись | Дата |
| | | | | | |

477/021-523/42-2011.01-ПТТ2

| Номер точки | Значение координаты X | Значение координаты Y | Примеч. |
|-------------|-----------------------|-----------------------|---------|
| 3518 | 6578227,24 | 299629,8 | |
| 3519 | 6578221,51 | 299633,39 | |
| 3520 | 6578203,13 | 299604,1 | |
| 3521 | 6578208,84 | 299600,52 | |
| 3522 | 6578170,2 | 299539,01 | |
| 3523 | 6578078,92 | 299393,69 | |
| 3524 | 6578315,44 | 298369,03 | |
| 3525 | 6578267 | 298211,12 | |
| 3526 | 6578260,04 | 298213,26 | |
| 3527 | 6578246,8 | 298170,13 | |
| 3528 | 6578240,87 | 298171,94 | |
| 3529 | 6578236,78 | 298158,57 | |
| 3530 | 6578230,07 | 298136,75 | |
| 3531 | 6578219,26 | 298099,05 | |
| 3532 | 6578217,97 | 298094,86 | |
| 3533 | 6578207,29 | 298060,08 | |
| 3534 | 6578219,46 | 298056,34 | |
| 3535 | 6578186,66 | 297949,54 | |
| 3536 | 6578177,9 | 297920,88 | |
| 3537 | 6578159,89 | 297862,41 | |
| 3538 | 6578127,11 | 297755,65 | |
| 3539 | 6577858,29 | 296879,6 | |
| 3540 | 6577848,24 | 296871,44 | |
| 3541 | 6578040,36 | 296635,22 | |
| 3542 | 6578091,56 | 296571,71 | |
| 3543 | 6578125,69 | 296528,88 | |
| 3544 | 6578147,87 | 296501,74 | |
| 3545 | 6578301,85 | 298200,44 | |
| 3546 | 6578342,98 | 298334,46 | |
| 3547 | 6578343,71 | 298336,9 | |
| 3548 | 6578344,39 | 298339,36 | |
| 3549 | 6578345,03 | 298341,83 | |
| 3550 | 6578345,61 | 298344,32 | |
| 3551 | 6578346,16 | 298346,8 | |
| 3552 | 6578346,67 | 298349,3 | |
| 3553 | 6578347,12 | 298351,81 | |
| 3554 | 6578347,53 | 298354,33 | |
| 3555 | 6578347,9 | 298356,85 | |
| 3556 | 6578348,22 | 298359,38 | |

| Номер точки | Значение координаты X | Значение координаты Y | Примеч. |
|-------------|-----------------------|-----------------------|---------|
| 3557 | 6578348,49 | 298361,92 | |
| 3558 | 6578348,72 | 298364,46 | |
| 3559 | 6578348,91 | 298367 | |
| 3560 | 6578349,04 | 298369,54 | |
| 3561 | 6578349,13 | 298372,1 | |
| 3562 | 6578349,17 | 298374,64 | |
| 3563 | 6578349,18 | 298377,18 | |
| 3564 | 6578349,13 | 298379,74 | |
| 3565 | 6578349,04 | 298382,29 | |
| 3566 | 6578348,89 | 298384,84 | |
| 3567 | 6578348,71 | 298387,38 | |
| 3568 | 6578348,47 | 298389,92 | |
| 3569 | 6578348,19 | 298392,45 | |
| 3570 | 6578347,87 | 298394,98 | |
| 3571 | 6578347,5 | 298397,51 | |
| 3572 | 6578347,08 | 298400,02 | |
| 3573 | 6578346,63 | 298402,53 | |
| 3574 | 6578346,12 | 298405,03 | |
| 3575 | 6578345,57 | 298407,52 | |
| 3576 | 6578140,22 | 299297,17 | |
| 3577 | 6578139,22 | 299301,84 | |
| 3578 | 6578138,35 | 299306,54 | |
| 3579 | 6578137,63 | 299311,26 | |
| 3580 | 6578137,05 | 299316,01 | |
| 3581 | 6578136,61 | 299320,77 | |
| 3582 | 6578136,33 | 299325,54 | |
| 3583 | 6578136,17 | 299330,31 | |
| 3584 | 6578136,17 | 299335,09 | |
| 3585 | 6578136,3 | 299339,87 | |
| 3586 | 6578136,58 | 299344,64 | |
| 3587 | 6578137 | 299349,4 | |
| 3588 | 6578137,58 | 299354,15 | |
| 3589 | 6578138,28 | 299358,87 | |
| 3590 | 6578139,13 | 299363,57 | |
| 3591 | 6578140,12 | 299368,25 | |
| 3592 | 6578141,25 | 299372,9 | |
| 3593 | 6578142,53 | 299377,5 | |
| 3594 | 6578143,94 | 299382,06 | |
| 3595 | 6578145,49 | 299386,59 | |

| | |
|--------------|--|
| Взам. инв. № | |
| | |
| Подл. и дата | |
| | |
| Инв. № подл. | |
| | |

| | | | | | |
|------|-------|------|-------|---------|------|
| Изм. | Кол.у | Лист | № док | Подпись | Дата |
| | | | | | |

477/021-523/42-2011.01-ПТТ2

| Номер точки | Значение координаты X | Значение координаты Y | Примеч. |
|-------------|-----------------------|-----------------------|---------|
| 3596 | 6578147,17 | 299391,06 | |
| 3597 | 6578148,98 | 299395,48 | |
| 3598 | 6578150,93 | 299399,85 | |
| 3599 | 6578153 | 299404,15 | |
| 3600 | 6578155,21 | 299408,39 | |
| 3601 | 6578157,54 | 299412,57 | |
| 3602 | 6578159,99 | 299416,67 | |
| 3603 | 6578162,58 | 299420,69 | |
| 3604 | 6578165,28 | 299424,64 | |
| 3605 | 6578168,08 | 299428,5 | |
| 3606 | 6578205,63 | 299478,38 | |
| 3607 | 6578205,55 | 299478,66 | |
| 3608 | 6578205,46 | 299478,93 | |
| 3609 | 6578205,36 | 299479,21 | |
| 3610 | 6578205,26 | 299479,46 | |
| 3611 | 6578205,15 | 299479,73 | |
| 3612 | 6578205,05 | 299480 | |
| 3613 | 6578204,92 | 299480,25 | |
| 3614 | 6578204,8 | 299480,51 | |
| 3615 | 6578204,66 | 299480,77 | |
| 3616 | 6578204,53 | 299481,01 | |
| 3617 | 6578204,39 | 299481,27 | |
| 3618 | 6578204,24 | 299481,52 | |
| 3619 | 6578204,08 | 299481,76 | |
| 3620 | 6578203,93 | 299481,99 | |
| 3621 | 6578203,77 | 299482,23 | |
| 3622 | 6578203,6 | 299482,46 | |
| 3623 | 6578203,43 | 299482,7 | |
| 3624 | 6578203,25 | 299482,92 | |
| 3625 | 6578203,07 | 299483,14 | |
| 3626 | 6578202,87 | 299483,35 | |
| 3627 | 6578202,68 | 299483,56 | |
| 3628 | 6578202,48 | 299483,77 | |
| 3629 | 6578202,28 | 299483,97 | |
| 3630 | 6578202,08 | 299484,16 | |
| 3631 | 6578201,87 | 299484,36 | |
| 3632 | 6578201,65 | 299484,56 | |
| 3633 | 6578201,44 | 299484,74 | |
| 3634 | 6578201,21 | 299484,91 | |

| Номер точки | Значение координаты X | Значение координаты Y | Примеч. |
|-------------|-----------------------|-----------------------|---------|
| 3635 | 6578200,98 | 299485,09 | |
| 3636 | 6578198,83 | 299486,71 | |
| 3637 | 6578193,08 | 299490,33 | |
| 3638 | 6578185,51 | 299495,09 | |
| 3639 | 6578184,89 | 299495,42 | |
| 3640 | 6578184,26 | 299495,71 | |
| 3641 | 6578183,61 | 299495,98 | |
| 3642 | 6578182,95 | 299496,22 | |
| 3643 | 6578182,28 | 299496,42 | |
| 3644 | 6578181,59 | 299496,59 | |
| 3645 | 6578180,9 | 299496,72 | |
| 3646 | 6578180,2 | 299496,82 | |
| 3647 | 6578179,5 | 299496,88 | |
| 3648 | 6578178,8 | 299496,91 | |
| 3649 | 6578178,1 | 299496,91 | |
| 3650 | 6578177,4 | 299496,86 | |
| 3651 | 6578176,71 | 299496,78 | |
| 3652 | 6578176 | 299496,67 | |
| 3653 | 6578175,31 | 299496,52 | |
| 3654 | 6578174,64 | 299496,33 | |
| 3655 | 6578173,97 | 299496,12 | |
| 3656 | 6578173,31 | 299495,88 | |
| 3657 | 6578172,67 | 299495,59 | |
| 3658 | 6578172,04 | 299495,28 | |
| 3659 | 6578171,43 | 299494,93 | |
| 3660 | 6578170,83 | 299494,56 | |
| 3661 | 6578170,26 | 299494,15 | |
| 3662 | 6578169,7 | 299493,72 | |
| 3663 | 6578169,17 | 299493,25 | |
| 3664 | 6578168,67 | 299492,77 | |
| 3665 | 6578168,19 | 299492,26 | |
| 3666 | 6578167,74 | 299491,72 | |
| 3667 | 6578167,31 | 299491,17 | |
| 3668 | 6578103,49 | 299389,56 | |
| 3669 | 6578339,26 | 298368,18 | |
| 3670 | 6578289 | 298204,37 | |
| 3671 | 6578213,22 | 299488,47 | |
| 3672 | 6578293,79 | 299595,53 | |
| 3673 | 6578293,61 | 299598,13 | |

| | |
|--------------|--|
| Взам. инв. № | |
| | |
| Подл. и дата | |
| | |
| Инв. № подл. | |
| | |

| | | | | | |
|------|-------|------|-------|---------|------|
| Изм. | Кол.у | Лист | № док | Подпись | Дата |
| | | | | | |

477/021-523/42-2011.01-ПТТ2

| Номер точки | Значение координаты X | Значение координаты Y | Примеч. |
|-------------|-----------------------|-----------------------|---------|
| 3674 | 6578291,88 | 299602,35 | |
| 3675 | 6578290,47 | 299604,01 | |
| 3676 | 6578289,47 | 299605,7 | |
| 3677 | 6578288,89 | 299606,91 | |
| 3678 | 6578289,47 | 299607,53 | |
| 3679 | 6578288,73 | 299608,1 | |
| 3680 | 6578282,81 | 299612,56 | |
| 3681 | 6578284,61 | 299614,95 | |
| 3682 | 6578288,66 | 299621,87 | |
| 3683 | 6578291,25 | 299625,31 | |
| 3684 | 6578299,03 | 299620,04 | |
| 3685 | 6578303,79 | 299619,61 | |
| 3686 | 6578308,85 | 299619,97 | |
| 3687 | 6578313,86 | 299622,2 | |
| 3688 | 6578328,6 | 299641,85 | |
| 3689 | 6578333,21 | 299648 | |
| 3690 | 6578344,96 | 299663,66 | |
| 3691 | 6578346,47 | 299665,7 | |
| 3692 | 6578347,94 | 299667,77 | |
| 3693 | 6578349,37 | 299669,87 | |
| 3694 | 6578350,76 | 299672 | |
| 3695 | 6578352,11 | 299674,14 | |
| 3696 | 6578353,43 | 299676,32 | |
| 3697 | 6578354,71 | 299678,5 | |
| 3698 | 6578355,94 | 299680,72 | |
| 3699 | 6578357,14 | 299682,96 | |
| 3700 | 6578358,3 | 299685,23 | |
| 3701 | 6578359,41 | 299687,5 | |
| 3702 | 6578360,48 | 299689,81 | |
| 3703 | 6578361,52 | 299692,12 | |
| 3704 | 6578362,51 | 299694,47 | |
| 3705 | 6578363,45 | 299696,82 | |
| 3706 | 6578364,37 | 299699,19 | |
| 3707 | 6578365,23 | 299701,58 | |
| 3708 | 6578366,06 | 299703,99 | |
| 3709 | 6578366,83 | 299706,4 | |
| 3710 | 6578367,56 | 299708,84 | |
| 3711 | 6578368,25 | 299711,27 | |
| 3712 | 6578368,89 | 299713,73 | |

| Номер точки | Значение координаты X | Значение координаты Y | Примеч. |
|-------------|-----------------------|-----------------------|---------|
| 3713 | 6578369,49 | 299716,2 | |
| 3714 | 6578370,04 | 299718,67 | |
| 3715 | 6578370,56 | 299721,17 | |
| 3716 | 6578371,03 | 299723,66 | |
| 3717 | 6578371,44 | 299726,17 | |
| 3718 | 6578371,83 | 299728,68 | |
| 3719 | 6578372,15 | 299731,19 | |
| 3720 | 6578377,4 | 299774,25 | |
| 3721 | 6578377,72 | 299776,64 | |
| 3722 | 6578378,07 | 299779,02 | |
| 3723 | 6578378,45 | 299781,4 | |
| 3724 | 6578378,86 | 299783,77 | |
| 3725 | 6578379,32 | 299786,13 | |
| 3726 | 6578379,81 | 299788,48 | |
| 3727 | 6578380,33 | 299790,84 | |
| 3728 | 6578380,9 | 299793,19 | |
| 3729 | 6578381,5 | 299795,51 | |
| 3730 | 6578382,12 | 299797,84 | |
| 3731 | 6578382,8 | 299800,15 | |
| 3732 | 6578383,49 | 299802,46 | |
| 3733 | 6578384,22 | 299804,75 | |
| 3734 | 6578385 | 299807,03 | |
| 3735 | 6578385,8 | 299809,3 | |
| 3736 | 6578386,64 | 299811,55 | |
| 3737 | 6578387,51 | 299813,8 | |
| 3738 | 6578388,43 | 299816,03 | |
| 3739 | 6578389,37 | 299818,24 | |
| 3740 | 6578390,35 | 299820,44 | |
| 3741 | 6578391,35 | 299822,64 | |
| 3742 | 6578392,39 | 299824,8 | |
| 3743 | 6578393,46 | 299826,96 | |
| 3744 | 6578394,57 | 299829,09 | |
| 3745 | 6578395,71 | 299831,22 | |
| 3746 | 6578396,87 | 299833,32 | |
| 3747 | 6578398,08 | 299835,41 | |
| 3748 | 6578399,31 | 299837,48 | |
| 3749 | 6578400,58 | 299839,52 | |
| 3750 | 6578407,42 | 299850,41 | |
| 3751 | 6578410,65 | 299855,54 | |

| | | | | | | | | |
|--------------|--|--------------|--|-----------------------------|-------|------|-------|---------|
| Взам. инв. № | | Инв. № подл. | | 477/021-523/42-2011.01-ПТТ2 | | | | Лист |
| | | | | Изм. | Кол.у | Лист | № док | Подпись |

| Номер точки | Значение координаты X | Значение координаты Y | Примеч. |
|-------------|-----------------------|-----------------------|---------|
| 3752 | 6578413,16 | 299859,53 | |
| 3753 | 6578404,24 | 299868,36 | |
| 3754 | 6578400,76 | 299862,86 | |
| 3755 | 6578398,49 | 299859,25 | |
| 3756 | 6578290,63 | 299687,51 | |
| 3757 | 6578302,49 | 299680,07 | |
| 3758 | 6578299,15 | 299674,74 | |
| 3759 | 6578291,55 | 299662,63 | |
| 3760 | 6578304,25 | 299654,67 | |
| 3761 | 6578296,81 | 299642,81 | |
| 3762 | 6578284,11 | 299650,79 | |
| 3763 | 6578280,3 | 299644,71 | |
| 3764 | 6578268,4 | 299652,18 | |
| 3765 | 6578253,96 | 299629,16 | |
| 3766 | 6578249,22 | 299621,6 | |
| 3767 | 6578261,51 | 299613,88 | |
| 3768 | 6578258,97 | 299609,87 | |
| 3769 | 6578271,69 | 299601,88 | |
| 3770 | 6578264,23 | 299590,04 | |
| 3771 | 6578251,53 | 299598 | |
| 3772 | 6578240,59 | 299580,57 | |
| 3773 | 6578228,32 | 299588,29 | |
| 3774 | 6578185,19 | 299519,63 | |
| 3775 | 6578184,89 | 299519,03 | |
| 3776 | 6578184,61 | 299518,42 | |
| 3777 | 6578184,37 | 299517,79 | |
| 3778 | 6578184,15 | 299517,15 | |
| 3779 | 6578183,97 | 299516,51 | |
| 3780 | 6578183,82 | 299515,85 | |
| 3781 | 6578183,7 | 299515,19 | |
| 3782 | 6578183,61 | 299514,53 | |
| 3783 | 6578183,55 | 299513,86 | |
| 3784 | 6578183,53 | 299513,19 | |
| 3785 | 6578183,54 | 299512,52 | |
| 3786 | 6578183,58 | 299511,85 | |
| 3787 | 6578183,65 | 299511,18 | |
| 3788 | 6578183,75 | 299510,52 | |
| 3789 | 6578183,89 | 299509,86 | |
| 3790 | 6578184,05 | 299509,21 | |

| Номер точки | Значение координаты X | Значение координаты Y | Примеч. |
|-------------|-----------------------|-----------------------|---------|
| 3791 | 6578184,26 | 299508,57 | |
| 3792 | 6578184,49 | 299507,94 | |
| 3793 | 6578184,74 | 299507,32 | |
| 3794 | 6578185,03 | 299506,72 | |
| 3795 | 6578185,35 | 299506,12 | |
| 3796 | 6578185,69 | 299505,55 | |
| 3797 | 6578186,06 | 299504,99 | |
| 3798 | 6578186,46 | 299504,45 | |
| 3799 | 6578186,88 | 299503,92 | |
| 3800 | 6578187,33 | 299503,43 | |
| 3801 | 6578187,8 | 299502,95 | |
| 3802 | 6578188,29 | 299502,49 | |
| 3803 | 6578188,81 | 299502,07 | |
| 3804 | 6578190,38 | 299500,87 | |
| 3805 | 6578203,09 | 299492,9 | |
| 3806 | 6578205,5 | 299491,08 | |
| 3807 | 6578205,73 | 299490,91 | |
| 3808 | 6578205,95 | 299490,76 | |
| 3809 | 6578206,19 | 299490,59 | |
| 3810 | 6578206,44 | 299490,43 | |
| 3811 | 6578206,68 | 299490,29 | |
| 3812 | 6578206,92 | 299490,15 | |
| 3813 | 6578207,18 | 299490 | |
| 3814 | 6578207,43 | 299489,88 | |
| 3815 | 6578207,69 | 299489,75 | |
| 3816 | 6578207,95 | 299489,63 | |
| 3817 | 6578208,22 | 299489,51 | |
| 3818 | 6578208,47 | 299489,4 | |
| 3819 | 6578208,75 | 299489,3 | |
| 3820 | 6578209,01 | 299489,2 | |
| 3821 | 6578209,28 | 299489,11 | |
| 3822 | 6578209,56 | 299489,02 | |
| 3823 | 6578209,83 | 299488,94 | |
| 3824 | 6578210,1 | 299488,87 | |
| 3825 | 6578210,39 | 299488,8 | |
| 3826 | 6578210,66 | 299488,74 | |
| 3827 | 6578210,94 | 299488,68 | |
| 3828 | 6578211,23 | 299488,64 | |
| 3829 | 6578211,51 | 299488,59 | |

| | |
|--------------|--|
| Взам. инв. № | |
| | |
| Подл. и дата | |
| | |
| Инв. № подл. | |
| | |

| | | | | | |
|-----------------------------|-------|------|-------|---------|------|
| Изм. | Кол.у | Лист | № док | Подпись | Дата |
| | | | | | |
| 477/021-523/42-2011.01-ПТТ2 | | | | | |

| Номер точки | Значение координаты X | Значение координаты Y | Примеч. |
|-------------|-----------------------|-----------------------|---------|
| 3830 | 6578211,8 | 299488,56 | |
| 3831 | 6578212,08 | 299488,53 | |
| 3832 | 6578212,37 | 299488,5 | |
| 3833 | 6578212,64 | 299488,49 | |
| 3834 | 6578212,93 | 299488,47 | |
| 3835 | 6578754,2 | 299993,22 | |
| 3836 | 6578705,86 | 300098,26 | |
| 3837 | 6578657,92 | 300205,28 | |
| 3838 | 6578629,54 | 300192,65 | |
| 3839 | 6578615,63 | 300170,5 | |
| 3840 | 6578645,65 | 300151,63 | |
| 3841 | 6578634,05 | 300132,6 | |
| 3842 | 6578644,19 | 300126,26 | |
| 3843 | 6578648,02 | 300109,94 | |
| 3844 | 6578665,28 | 300086,72 | |
| 3845 | 6578683,75 | 300071,9 | |
| 3846 | 6578668,22 | 300052,55 | |
| 3847 | 6578698,02 | 300028,62 | |
| 3848 | 6578706,81 | 300033,05 | |
| 3849 | 6578711,94 | 300025,96 | |
| 3850 | 6578705,39 | 300022,7 | |
| 3851 | 6578746,42 | 299989,76 | |
| 3852 | 6585749,87 | 307961,12 | |
| 3853 | 6585763,52 | 307971,9 | |
| 3854 | 6585776,82 | 307979,27 | |
| 3855 | 6585816,09 | 308010,44 | |
| 3856 | 6585826,3 | 308021,73 | |
| 3857 | 6585966,42 | 308132,98 | |
| 3858 | 6586027,14 | 308869,29 | |
| 3859 | 6586027,49 | 308873,5 | |

| Номер точки | Значение координаты X | Значение координаты Y | Примеч. |
|-------------|-----------------------|-----------------------|---------|
| 3860 | 6586005,27 | 308883,8 | |
| 3861 | 6585944,31 | 308144,79 | |
| 3862 | 6585758,91 | 307997,61 | |
| 3863 | 6585749,72 | 307989,92 | |
| 3863 | 2448,65 | 374,85 | |
| 3864 | 2449,53 | 401,76 | |
| 3865 | 2434,97 | 408,36 | |
| 3866 | 2424,91 | 386,21 | |
| 3867 | 2435,5 | 381,11 | |
| 3868 | 2474,48 | 1412,74 | |
| 3869 | 2476,35 | 1469,91 | |
| 3870 | 2474,39 | 1446,11 | |
| 3871 | 2474,01 | 2012,64 | |
| 3872 | 2472,59 | 2102,76 | |
| 3873 | 2472,82 | 2019,01 | |
| 3874 | 2461,98 | 2776,25 | |
| 3875 | 2461,66 | 2796,16 | |
| 3876 | 2454,91 | 2799,24 | |
| 3877 | 2092,29 | 2964,19 | |
| 3878 | 2102,12 | 2985,81 | |
| 3879 | 2074,82 | 2998,23 | |
| 3880 | 2064,99 | 2976,61 | |
| 3881 | 2042,41 | 2986,89 | |
| 3882 | 2025,12 | 2994,75 | |
| 3883 | 2017,66 | 2978,37 | |
| 3884 | 2025,66 | 2974,73 | |
| 3885 | 2021,05 | 2967,25 | |
| 3886 | 2036,37 | 2957,8 | |
| 3887 | 2042,18 | 2967,22 | |
| 3888 | 2454,85 | 2779,49 | |

| | |
|--------------|--|
| Взам. инв. № | |
| Подп. и дата | |
| Инв. № подл. | |

| | | | | | |
|------|-------|------|------|---------|------|
| Изм. | Кол.у | Лист | №док | Подпись | Дата |
| | | | | | |

477/021-523/42-2011.01-ППТ2

Ведомость координат поворотных точек красных линий. Волосовский район

| Номер точки | Значение координаты X | Значение координаты Y | Прим. |
|-------------|-----------------------|-----------------------|-------|
| 1 | 6582801 | 134262,98 | |
| 2 | 6582812,81 | 134282,41 | |
| 3 | 6582812,54 | 134282,5 | |
| 4 | 6582811,85 | 134282,81 | |
| 5 | 6582811,15 | 134283,2 | |
| 6 | 6582810,5 | 134283,65 | |
| 7 | 6582809,89 | 134284,16 | |
| 8 | 6582809,1 | 134284,93 | |
| 9 | 6582808,39 | 134285,74 | |
| 10 | 6582807,56 | 134286,82 | |
| 11 | 6582805,95 | 134289,17 | |
| 12 | 6582804,7 | 134290,95 | |
| 13 | 6582803,6 | 134292,52 | |
| 14 | 6582802,19 | 134293,92 | |
| 15 | 6582801,1 | 134295,01 | |
| 16 | 6582799,99 | 134295,84 | |
| 17 | 6582799,2 | 134296,52 | |
| 18 | 6582798,99 | 134296,79 | |
| 19 | 6582798,14 | 134297,93 | |
| 20 | 6582796,91 | 134300,57 | |
| 21 | 6582795,75 | 134302,28 | |
| 22 | 6582795,69 | 134302,36 | |
| 23 | 6582789,72 | 134292,54 | |
| 24 | 6582790,92 | 134290,68 | |
| 25 | 6582784,61 | 134280,3 | |
| 26 | 6582814,92 | 134285,88 | |
| 27 | 6582881,05 | 134394,67 | |
| 28 | 6583424,24 | 134867,33 | |
| 29 | 6583424,16 | 134867,42 | |
| 30 | 6583423,69 | 134868,08 | |
| 31 | 6583423,3 | 134868,8 | |
| 32 | 6583422,98 | 134869,58 | |
| 33 | 6583422,75 | 134870,4 | |
| 34 | 6583422,69 | 134870,95 | |
| 35 | 6583422,71 | 134871,41 | |
| 36 | 6583422,78 | 134871,77 | |
| 37 | 6583422,94 | 134872,19 | |

| Номер точки | Значение координаты X | Значение координаты Y | Прим. |
|-------------|-----------------------|-----------------------|-------|
| 38 | 6583423,21 | 134872,66 | |
| 39 | 6583423,67 | 134873,21 | |
| 40 | 6583425,16 | 134874,6 | |
| 41 | 6583425,71 | 134875,18 | |
| 42 | 6583426,16 | 134875,74 | |
| 43 | 6583426,36 | 134876,09 | |
| 44 | 6583426,42 | 134876,26 | |
| 45 | 6583426,44 | 134876,33 | |
| 46 | 6583426,4 | 134876,37 | |
| 47 | 6583425,26 | 134877,14 | |
| 48 | 6583424,73 | 134877,56 | |
| 49 | 6583424,39 | 134877,94 | |
| 50 | 6583424,17 | 134878,28 | |
| 51 | 6583424,01 | 134878,63 | |
| 52 | 6583423,89 | 134879 | |
| 53 | 6583423,83 | 134879,39 | |
| 54 | 6583423,85 | 134879,79 | |
| 55 | 6583423,92 | 134880,17 | |
| 56 | 6583424,09 | 134880,63 | |
| 57 | 6583424,42 | 134881,22 | |
| 58 | 6583424,94 | 134881,87 | |
| 59 | 6583425,47 | 134882,43 | |
| 60 | 6583426,27 | 134883,14 | |
| 61 | 6583427,02 | 134883,82 | |
| 62 | 6583427,41 | 134884,26 | |
| 63 | 6583427,56 | 134884,5 | |
| 64 | 6583427,67 | 134884,76 | |
| 65 | 6583427,74 | 134885,05 | |
| 66 | 6583427,78 | 134885,53 | |
| 67 | 6583427,75 | 134886,15 | |
| 68 | 6583427,59 | 134887,16 | |
| 69 | 6583427,42 | 134888,5 | |
| 70 | 6583427,19 | 134890,19 | |
| 71 | 6583426,93 | 134890,5 | |
| 72 | 6583426,2 | 134890,58 | |
| 73 | 6583423,42 | 134890,26 | |
| 74 | 6583421,13 | 134889,91 | |

| | |
|--------------|--|
| Взам. инв. № | |
| | |
| Подл. и дата | |
| | |
| Инв. № подл. | |
| | |

| | | | | | |
|------|-------|------|------|---------|------|
| Изм. | Кол.у | Лист | №док | Подпись | Дата |
| | | | | | |

477/021-523/42-2011.01-ПТТ2

| Номер точки | Значение координаты X | Значение координаты Y | Прим. |
|-------------|-----------------------|-----------------------|-------|
| 75 | 6583420,37 | 134889,59 | |
| 76 | 6583419,63 | 134889,55 | |
| 77 | 6583419,19 | 134889,95 | |
| 78 | 6583418,57 | 134890,75 | |
| 79 | 6583416,52 | 134893,75 | |
| 80 | 6583408,93 | 134887,14 | |
| 81 | 6583410,06 | 134885,48 | |
| 82 | 6582863,25 | 134409,68 | |
| 83 | 6582804,57 | 134313,12 | |
| 84 | 6582803,46 | 134315,16 | |
| 85 | 6582797,45 | 134305,26 | |
| 86 | 6582798,91 | 134302,49 | |
| 87 | 6582799,4 | 134301,89 | |
| 88 | 6582800,19 | 134301,46 | |
| 89 | 6582801,82 | 134301,01 | |
| 90 | 6582802 | 134300,93 | |
| 91 | 6582802,34 | 134300,7 | |
| 92 | 6582802,75 | 134300,4 | |
| 93 | 6582803,2 | 134300,01 | |
| 94 | 6582803,84 | 134299,34 | |
| 95 | 6582804,53 | 134298,43 | |
| 96 | 6582805,28 | 134297,32 | |
| 97 | 6582806,93 | 134294,74 | |
| 98 | 6582807,97 | 134293,25 | |
| 99 | 6582809,24 | 134291,45 | |
| 100 | 6582810,8 | 134289,17 | |
| 101 | 6582811,48 | 134288,28 | |
| 102 | 6582812,01 | 134287,68 | |
| 103 | 6582812,56 | 134287,14 | |
| 104 | 6582812,92 | 134286,85 | |
| 105 | 6582813,29 | 134286,59 | |
| 106 | 6582813,68 | 134286,37 | |
| 107 | 6582814,09 | 134286,18 | |
| 108 | 6582814,8 | 134285,92 | |
| 109 | 6583425,52 | 134868,44 | |
| 110 | 6583959,37 | 135332,96 | |
| 111 | 6583972,32 | 135340,92 | |
| 112 | 6584010,17 | 135373,85 | |
| 113 | 6584019,84 | 135385,59 | |

| Номер точки | Значение координаты X | Значение координаты Y | Прим. |
|-------------|-----------------------|-----------------------|-------|
| 114 | 6584713,76 | 135989,39 | |
| 115 | 6584726,71 | 135997,35 | |
| 116 | 6584764,56 | 136030,28 | |
| 117 | 6584774,23 | 136042,01 | |
| 118 | 6585039,35 | 136272,7 | |
| 119 | 6585468,15 | 136645,82 | |
| 120 | 6585481,1 | 136653,78 | |
| 121 | 6585518,95 | 136686,71 | |
| 122 | 6585528,62 | 136698,44 | |
| 123 | 6586222,54 | 137302,25 | |
| 124 | 6586235,49 | 137310,21 | |
| 125 | 6586273,34 | 137343,14 | |
| 126 | 6586283,01 | 137354,87 | |
| 127 | 6586689,53 | 137708,6 | |
| 128 | 6586721,7 | 137671,64 | |
| 129 | 6586759,42 | 137704,46 | |
| 130 | 6586727,25 | 137741,42 | |
| 131 | 6586970 | 137952,65 | |
| 132 | 6586968,54 | 137981,87 | |
| 133 | 6585030,25 | 136295,28 | |
| 134 | 6583429,05 | 134902 | |
| 135 | 6583426,17 | 134902,15 | |
| 136 | 6583417,51 | 134894,61 | |
| 137 | 6583419,49 | 134891,03 | |
| 138 | 6583419,93 | 134890,47 | |
| 139 | 6583420,35 | 134890,44 | |
| 140 | 6583422,74 | 134891,05 | |
| 141 | 6583424,81 | 134891,66 | |
| 142 | 6583426,9 | 134892,1 | |
| 143 | 6583427,59 | 134892,06 | |
| 144 | 6583427,93 | 134891,87 | |
| 145 | 6583428,3 | 134891,04 | |
| 146 | 6583428,7 | 134889,61 | |
| 147 | 6583429,26 | 134887,47 | |
| 148 | 6583429,44 | 134886,33 | |
| 149 | 6583429,48 | 134885,5 | |
| 150 | 6583429,42 | 134884,77 | |
| 151 | 6583429,29 | 134884,23 | |
| 152 | 6583429,07 | 134883,71 | |

| | |
|--------------|--|
| Взам. инв. № | |
| | |
| Подл. и дата | |
| | |
| Инв. № подл. | |
| | |

| | | | | | |
|------|-------|------|-------|---------|------|
| Изм. | Кол.у | Лист | № док | Подпись | Дата |
| | | | | | |

477/021-523/42-2011.01-ПТТ2

| Номер точки | Значение координаты X | Значение координаты Y | Прим. |
|-------------|-----------------------|-----------------------|-------|
| 153 | 6583428,77 | 134883,24 | |
| 154 | 6583428,23 | 134882,62 | |
| 155 | 6583427,4 | 134881,87 | |
| 156 | 6583426,65 | 134881,2 | |
| 157 | 6583426,22 | 134880,75 | |
| 158 | 6583425,84 | 134880,27 | |
| 159 | 6583425,64 | 134879,92 | |
| 160 | 6583425,56 | 134879,72 | |
| 161 | 6583425,54 | 134879,6 | |
| 162 | 6583425,54 | 134879,49 | |
| 163 | 6583425,55 | 134879,37 | |
| 164 | 6583425,59 | 134879,24 | |
| 165 | 6583425,66 | 134879,11 | |
| 166 | 6583425,74 | 134878,98 | |
| 167 | 6583425,9 | 134878,8 | |
| 168 | 6583426,27 | 134878,51 | |
| 169 | 6583427,51 | 134877,67 | |
| 170 | 6583427,77 | 134877,4 | |
| 171 | 6583427,92 | 134877,17 | |
| 172 | 6583428,04 | 134876,93 | |
| 173 | 6583428,11 | 134876,67 | |
| 174 | 6583428,14 | 134876,4 | |
| 175 | 6583428,13 | 134876,14 | |
| 176 | 6583428,06 | 134875,79 | |
| 177 | 6583427,9 | 134875,36 | |
| 178 | 6583427,57 | 134874,78 | |
| 179 | 6583427 | 134874,06 | |
| 180 | 6583426,36 | 134873,39 | |
| 181 | 6583424,91 | 134872,04 | |
| 182 | 6583424,61 | 134871,67 | |
| 183 | 6583424,48 | 134871,46 | |
| 184 | 6583424,42 | 134871,3 | |
| 185 | 6583424,4 | 134871,2 | |
| 186 | 6583424,39 | 134871,01 | |
| 187 | 6583424,43 | 134870,72 | |
| 188 | 6583424,59 | 134870,13 | |
| 189 | 6583424,84 | 134869,54 | |
| 190 | 6583425,14 | 134868,98 | |
| 191 | 6583425,48 | 134868,49 | |

| Номер точки | Значение координаты X | Значение координаты Y | Прим. |
|-------------|-----------------------|-----------------------|-------|
| 192 | 6587201,72 | 138881,3 | |
| 193 | 6587203,16 | 138888,3 | |
| 194 | 6587205,02 | 138938,43 | |
| 195 | 6587203,08 | 138953,52 | |
| 196 | 6587217,78 | 139348,59 | |
| 197 | 6587346,04 | 139972,22 | |
| 198 | 6587376,68 | 140121,22 | |
| 199 | 6587382,61 | 140130,21 | |
| 200 | 6587392,76 | 140179,56 | |
| 201 | 6587390,86 | 140190,16 | |
| 202 | 6587396,14 | 140215,84 | |
| 203 | 6587407,13 | 140269,29 | |
| 204 | 6587416,6 | 140315,33 | |
| 205 | 6587497,55 | 140708,92 | |
| 206 | 6587503,48 | 140717,91 | |
| 207 | 6587508,56 | 140742,59 | |
| 208 | 6587513,63 | 140767,26 | |
| 209 | 6587511,73 | 140777,86 | |
| 210 | 6587564,26 | 141033,31 | |
| 211 | 6587618,42 | 141296,62 | |
| 212 | 6587624,35 | 141305,61 | |
| 213 | 6587634,5 | 141354,96 | |
| 214 | 6587632,59 | 141365,56 | |
| 215 | 6587655,67 | 141477,76 | |
| 216 | 6587661,55 | 141506,35 | |
| 217 | 6587662,54 | 141511,15 | |
| 218 | 6587699,99 | 141693,25 | |
| 219 | 6587712,14 | 141690,76 | |
| 220 | 6587733,66 | 141686,35 | |
| 221 | 6587737,75 | 141706,31 | |
| 222 | 6587750,84 | 141703,63 | |
| 223 | 6587812,65 | 141681,34 | |
| 224 | 6588007,5 | 141611,09 | |
| 225 | 6588041,76 | 141570,37 | |
| 226 | 6587975,69 | 141517,62 | |
| 227 | 6587971,39 | 141333,31 | |
| 228 | 6587970,69 | 141303,35 | |
| 229 | 6587970,59 | 141299,17 | |
| 230 | 6587969,41 | 141248,53 | |

| | | | |
|--------------|--------------|--------------|--|
| Инв. № подл. | Подл. и дата | Взам. инв. № | |
| | | | |

| | | | | | |
|------|-------|------|-------|---------|------|
| Изм. | Кол.у | Лист | № док | Подпись | Дата |
|------|-------|------|-------|---------|------|

477/021-523/42-2011.01-ПТТ2

| Номер точки | Значение координаты X | Значение координаты Y | Прим. |
|-------------|-----------------------|-----------------------|-------|
| 231 | 6587962,17 | 141248,53 | |
| 232 | 6587962,17 | 141228,53 | |
| 233 | 6587969,17 | 141228,53 | |
| 234 | 6587969,17 | 141200,53 | |
| 235 | 6587962,17 | 141200,53 | |
| 236 | 6587962,17 | 141194,53 | |
| 237 | 6587938,17 | 141194,53 | |
| 238 | 6587938,17 | 141200,53 | |
| 239 | 6587918,17 | 141200,53 | |
| 240 | 6587918,17 | 141180,53 | |
| 241 | 6587938,17 | 141180,53 | |
| 242 | 6587938,17 | 141187,53 | |
| 243 | 6587962,17 | 141187,53 | |
| 244 | 6587962,17 | 141180,53 | |
| 245 | 6587982,17 | 141180,53 | |
| 246 | 6587982,17 | 141187,53 | |
| 247 | 6588002,17 | 141187,53 | |
| 248 | 6588002,17 | 141180,53 | |
| 249 | 6588022,17 | 141180,53 | |
| 250 | 6588022,17 | 141200,53 | |
| 251 | 6588002,17 | 141200,53 | |
| 252 | 6588002,17 | 141194,53 | |
| 253 | 6587982,17 | 141194,53 | |
| 254 | 6587982,17 | 141200,53 | |
| 255 | 6587976,17 | 141200,53 | |
| 256 | 6587976,17 | 141228,53 | |
| 257 | 6587982,17 | 141228,53 | |
| 258 | 6587982,17 | 141248,53 | |
| 259 | 6587975,41 | 141248,53 | |
| 260 | 6587976,7 | 141303,72 | |
| 261 | 6587976,8 | 141308,14 | |
| 262 | 6587977,5 | 141337,95 | |
| 263 | 6587981,62 | 141514,68 | |
| 264 | 6588045,62 | 141565,78 | |
| 265 | 6588055,94 | 141553,52 | |
| 266 | 6588112,8 | 141599,91 | |
| 267 | 6588102,39 | 141613,51 | |
| 268 | 6588097,19 | 141609,53 | |
| 269 | 6588100,83 | 141604,77 | |

| Номер точки | Значение координаты X | Значение координаты Y | Прим. |
|-------------|-----------------------|-----------------------|-------|
| 270 | 6588101,27 | 141605,1 | |
| 271 | 6588104,5 | 141600,88 | |
| 272 | 6588084,94 | 141584,92 | |
| 273 | 6588084,71 | 141585,22 | |
| 274 | 6588073,98 | 141599,2 | |
| 275 | 6588071,8 | 141602,03 | |
| 276 | 6588059,97 | 141592,22 | |
| 277 | 6588024,08 | 141634,87 | |
| 278 | 6587832,57 | 141703,92 | |
| 279 | 6587767,26 | 141727,47 | |
| 280 | 6587767,53 | 141728,79 | |
| 281 | 6587731,6 | 141736,16 | |
| 282 | 6587731,84 | 141737,33 | |
| 283 | 6587732,51 | 141740,37 | |
| 284 | 6587733,46 | 141744,13 | |
| 285 | 6587734,75 | 141748,67 | |
| 286 | 6587736,28 | 141753,09 | |
| 287 | 6587738,15 | 141758 | |
| 288 | 6587739,8 | 141761,78 | |
| 289 | 6587741,09 | 141764,55 | |
| 290 | 6587742,77 | 141767,91 | |
| 291 | 6587744,31 | 141770,7 | |
| 292 | 6587746,03 | 141773,68 | |
| 293 | 6587749,48 | 141779,03 | |
| 294 | 6587752,5 | 141783,37 | |
| 295 | 6587757,33 | 141789,36 | |
| 296 | 6587761,65 | 141794,06 | |
| 297 | 6587765,18 | 141797,57 | |
| 298 | 6587770,39 | 141802,48 | |
| 299 | 6587775,9 | 141807,82 | |
| 300 | 6587783,41 | 141814,88 | |
| 301 | 6587804,88 | 141795,93 | |
| 302 | 6587824,74 | 141818,41 | |
| 303 | 6587803,16 | 141837,47 | |
| 304 | 6587805,29 | 141840,18 | |
| 305 | 6587808,24 | 141843,74 | |
| 306 | 6587810,03 | 141845,94 | |
| 307 | 6587812,06 | 141848,67 | |
| 308 | 6587826,35 | 141836,11 | |

| | | | | | | |
|--------------|--------------|--------------|--|--|--|--|
| Инв. № подл. | Подл. и дата | Взам. инв. № | | | | |
| | | | | | | |

| | | | | | |
|------|-------|------|-------|---------|------|
| Изм. | Кол.у | Лист | № док | Подпись | Дата |
|------|-------|------|-------|---------|------|

477/021-523/42-2011.01-ПТТ2

| Номер точки | Значение координаты X | Значение координаты Y | Прим. |
|-------------|-----------------------|-----------------------|-------|
| 309 | 6587845,29 | 141863,17 | |
| 310 | 6587847,83 | 141866,81 | |
| 311 | 6587849,43 | 141869,09 | |
| 312 | 6587852,39 | 141873,32 | |
| 313 | 6587859,09 | 141873,84 | |
| 314 | 6587862,84 | 141878,57 | |
| 315 | 6587850,55 | 141887,33 | |
| 316 | 6587849,81 | 141888,69 | |
| 317 | 6587849,5 | 141889,64 | |
| 318 | 6587849,15 | 141890,69 | |
| 319 | 6587848,94 | 141891,97 | |
| 320 | 6587848,93 | 141892,08 | |
| 321 | 6587848,83 | 141892,85 | |
| 322 | 6587848,83 | 141893,98 | |
| 323 | 6587849,08 | 141895,9 | |
| 324 | 6587849,37 | 141896,84 | |
| 325 | 6587849,72 | 141897,99 | |
| 326 | 6587850,61 | 141900 | |
| 327 | 6587851,72 | 141902,03 | |
| 328 | 6587853,12 | 141904,09 | |
| 329 | 6587869,25 | 141925,9 | |
| 330 | 6587872,1 | 141930,18 | |
| 331 | 6587874,96 | 141934,06 | |
| 332 | 6587897,29 | 141917,54 | |
| 333 | 6587915,13 | 141941,66 | |
| 334 | 6587892,61 | 141958,32 | |
| 335 | 6587907,75 | 141978,8 | |
| 336 | 6587916,76 | 141990,6 | |
| 337 | 6587926,12 | 142002,13 | |
| 338 | 6587978,31 | 142064,86 | |
| 339 | 6588073,53 | 142185,74 | |
| 340 | 6588124,58 | 142145,56 | |
| 341 | 6588220,44 | 142267,36 | |
| 342 | 6588169,43 | 142307,51 | |
| 343 | 6588218,96 | 142370,38 | |
| 344 | 6588248,73 | 142346,95 | |
| 345 | 6588285,84 | 142394,09 | |
| 346 | 6588242,23 | 142428,42 | |
| 347 | 6588253,12 | 142442,25 | |

| Номер точки | Значение координаты X | Значение координаты Y | Прим. |
|-------------|-----------------------|-----------------------|-------|
| 348 | 6588245,02 | 142448,13 | |
| 349 | 6588248,66 | 142452,76 | |
| 350 | 6588404,32 | 142650,51 | |
| 351 | 6588413,65 | 142655,9 | |
| 352 | 6588444,81 | 142695,49 | |
| 353 | 6588447,85 | 142705,82 | |
| 354 | 6588775,42 | 143121,99 | |
| 355 | 6588784,75 | 143127,37 | |
| 356 | 6588815,91 | 143166,96 | |
| 357 | 6588818,95 | 143177,29 | |
| 358 | 6588968,04 | 143366,71 | |
| 359 | 6588980,24 | 143382,21 | |
| 360 | 6588998,56 | 143405,48 | |
| 361 | 6589146,52 | 143593,46 | |
| 362 | 6589155,85 | 143598,84 | |
| 363 | 6589187,01 | 143638,43 | |
| 364 | 6589190,05 | 143648,76 | |
| 365 | 6589460,39 | 143992,22 | |
| 366 | 6589466,72 | 143984,09 | |
| 367 | 6589609,33 | 144165,28 | |
| 368 | 6589635,23 | 144208,83 | |
| 369 | 6589641,43 | 144219,25 | |
| 370 | 6589636,79 | 144218,94 | |
| 371 | 6589631,99 | 144222,93 | |
| 372 | 6589875,13 | 144631,7 | |
| 373 | 6589881,59 | 144623,01 | |
| 374 | 6589958,59 | 144752,47 | |
| 375 | 6589978,38 | 144767,33 | |
| 376 | 6590010,6 | 144724,22 | |
| 377 | 6590034,63 | 144742,18 | |
| 378 | 6590016,67 | 144766,21 | |
| 379 | 6590032,69 | 144778,19 | |
| 380 | 6590036,36 | 144780,51 | |
| 381 | 6590057,43 | 144782,6 | |
| 382 | 6590071,88 | 144772,52 | |
| 383 | 6590073,48 | 144773,72 | |
| 384 | 6590078,47 | 144777,44 | |
| 385 | 6590078,45 | 144777,45 | |
| 386 | 6590080,06 | 144778,65 | |

| | | | | | | | |
|--------------|--------------|--------------|-----------------------------|---------|------|--|------|
| Инв. № подл. | Подл. и дата | Взам. инв. № | | | | | Лист |
| | | | 477/021-523/42-2011.01-ПТТ2 | | | | |
| Изм. | Кол.у | Лист | № док | Подпись | Дата | | |

| Номер точки | Значение координаты X | Значение координаты Y | Прим. |
|-------------|-----------------------|-----------------------|-------|
| 387 | 6590074,84 | 144791,08 | |
| 388 | 6590074,55 | 144793,85 | |
| 389 | 6590074,51 | 144794,75 | |
| 390 | 6590076,43 | 144805,57 | |
| 391 | 6590085,78 | 144817,83 | |
| 392 | 6590125,87 | 144847,71 | |
| 393 | 6590131,76 | 144840 | |
| 394 | 6590155,74 | 144858,01 | |
| 395 | 6590129,32 | 144893,19 | |
| 396 | 6590213 | 144956,03 | |
| 397 | 6590356,51 | 145127,56 | |
| 398 | 6590357,68 | 145128,96 | |
| 399 | 6590452,32 | 145242,07 | |
| 400 | 6590490,46 | 145329,65 | |
| 401 | 6590498,12 | 145337,22 | |
| 402 | 6590518,23 | 145383,42 | |
| 403 | 6590518,56 | 145394,19 | |
| 404 | 6590729,99 | 145879,77 | |
| 405 | 6590737,65 | 145887,34 | |
| 406 | 6590757,76 | 145933,53 | |
| 407 | 6590758,09 | 145944,3 | |
| 408 | 6590809,4 | 146062,14 | |
| 409 | 6590955,87 | 146382,47 | |
| 410 | 6590958,49 | 146388,21 | |
| 411 | 6590965,92 | 146404,46 | |
| 412 | 6590976,22 | 146426,98 | |
| 413 | 6590984,01 | 146434,4 | |
| 414 | 6590986,59 | 146440,05 | |
| 415 | 6591004,96 | 146480,22 | |
| 416 | 6591005,48 | 146490,98 | |
| 417 | 6591179,3 | 146871,12 | |
| 418 | 6591188,96 | 146877,23 | |
| 419 | 6591193,74 | 146878,66 | |
| 420 | 6591235,12 | 146969,15 | |
| 421 | 6591228,76 | 146972,07 | |
| 422 | 6591253,48 | 147026,13 | |
| 423 | 6591253,74 | 147031,51 | |
| 424 | 6591411,32 | 147376,14 | |
| 425 | 6591447,59 | 147359,55 | |

| Номер точки | Значение координаты X | Значение координаты Y | Прим. |
|-------------|-----------------------|-----------------------|-------|
| 426 | 6591465,03 | 147397,66 | |
| 427 | 6591602,74 | 147334,67 | |
| 428 | 6591838,89 | 146889,58 | |
| 429 | 6591894,18 | 146785,37 | |
| 430 | 6591927,14 | 146723,24 | |
| 431 | 6591995,66 | 146594,1 | |
| 432 | 6592100,42 | 146396,62 | |
| 433 | 6592252,65 | 146335,25 | |
| 434 | 6592267,59 | 146329,23 | |
| 435 | 6592355,15 | 146293,93 | |
| 436 | 6593001,11 | 146033,51 | |
| 437 | 6593048,39 | 146014,45 | |
| 438 | 6593205,29 | 145912,97 | |
| 439 | 6593335,18 | 145828,97 | |
| 440 | 6593411,38 | 145810,04 | |
| 441 | 6593400,18 | 145764,92 | |
| 442 | 6593508,87 | 145737,92 | |
| 443 | 6593520,08 | 145783,05 | |
| 444 | 6593598,7 | 145763,52 | |
| 445 | 6593602,59 | 145762,56 | |
| 446 | 6593632,83 | 145755,05 | |
| 447 | 6593643,25 | 145752,46 | |
| 448 | 6593670,45 | 145745,7 | |
| 449 | 6593705,52 | 145766,78 | |
| 450 | 6593712,22 | 145755,63 | |
| 451 | 6593724,22 | 145762,84 | |
| 452 | 6593725,3 | 145768,88 | |
| 453 | 6593798,23 | 145756,09 | |
| 454 | 6593824,11 | 145751,47 | |
| 455 | 6593854,77 | 145745,06 | |
| 456 | 6593877,04 | 145740,95 | |
| 457 | 6593881,31 | 145739,61 | |
| 458 | 6593889,41 | 145737,06 | |
| 459 | 6593907,6 | 145731,34 | |
| 460 | 6593932,74 | 145718,43 | |
| 461 | 6593945,78 | 145710,9 | |
| 462 | 6593955,59 | 145708,36 | |
| 463 | 6593967,49 | 145705,29 | |
| 464 | 6593981,81 | 145702,5 | |

| | |
|--------------|--|
| Взам. инв. № | |
| | |
| Подл. и дата | |
| | |
| Инв. № подл. | |
| | |

| | | | | | |
|------|-------|------|-------|---------|------|
| Изм. | Кол.у | Лист | № док | Подпись | Дата |
| | | | | | |

477/021-523/42-2011.01-ПТТ2

| Номер точки | Значение координаты X | Значение координаты Y | Прим. |
|-------------|-----------------------|-----------------------|-------|
| 465 | 6593988,65 | 145702,06 | |
| 466 | 6594000,42 | 145701,3 | |
| 467 | 6594005,74 | 145700,95 | |
| 468 | 6594005,74 | 145702,52 | |
| 469 | 6594005,74 | 145706,97 | |
| 470 | 6594005,22 | 145707 | |
| 471 | 6593997,88 | 145707,47 | |
| 472 | 6593978,06 | 145708,75 | |
| 473 | 6593948,07 | 145716,5 | |
| 474 | 6593935,61 | 145723,7 | |
| 475 | 6593909,89 | 145736,92 | |
| 476 | 6593891,17 | 145742,8 | |
| 477 | 6593878,49 | 145746,78 | |
| 478 | 6593864,83 | 145749,3 | |
| 479 | 6593855,93 | 145750,94 | |
| 480 | 6593825,25 | 145757,36 | |
| 481 | 6593799,27 | 145762 | |
| 482 | 6593726,36 | 145774,78 | |
| 483 | 6593726,9 | 145777,79 | |
| 484 | 6593715,79 | 145796,28 | |
| 485 | 6593667,24 | 145767,11 | |
| 486 | 6593646,94 | 145772,15 | |
| 487 | 6593636,05 | 145774,85 | |
| 488 | 6593605,81 | 145782,36 | |
| 489 | 6593601,92 | 145783,33 | |
| 490 | 6593524,9 | 145802,46 | |
| 491 | 6593525,57 | 145805,18 | |
| 492 | 6593559,4 | 145804,46 | |
| 493 | 6593577,6 | 145806,02 | |
| 494 | 6593606,24 | 145805,54 | |
| 495 | 6593610,21 | 145805,01 | |
| 496 | 6593619,91 | 145803,23 | |
| 497 | 6593640 | 145798,81 | |
| 498 | 6593640,02 | 145798,41 | |
| 499 | 6593640,06 | 145796,89 | |
| 500 | 6593641,54 | 145796,93 | |
| 501 | 6593642,71 | 145796,96 | |
| 502 | 6593642,89 | 145797,97 | |
| 503 | 6593642,95 | 145798,29 | |

| Номер точки | Значение координаты X | Значение координаты Y | Прим. |
|-------------|-----------------------|-----------------------|-------|
| 504 | 6593643,59 | 145801,06 | |
| 505 | 6593644,61 | 145802,28 | |
| 506 | 6593646,58 | 145802,03 | |
| 507 | 6593647,34 | 145804,95 | |
| 508 | 6593650,23 | 145804,18 | |
| 509 | 6593651,28 | 145808,25 | |
| 510 | 6593653,51 | 145807,67 | |
| 511 | 6593657,55 | 145806,63 | |
| 512 | 6593657,66 | 145809,61 | |
| 513 | 6593657,75 | 145812,28 | |
| 514 | 6593657,78 | 145813,33 | |
| 515 | 6593654,67 | 145814,01 | |
| 516 | 6593652,87 | 145814,41 | |
| 517 | 6593644,2 | 145816,32 | |
| 518 | 6593623,78 | 145820,81 | |
| 519 | 6593614,29 | 145822,6 | |
| 520 | 6593610,37 | 145823,16 | |
| 521 | 6593576,07 | 145823,95 | |
| 522 | 6593557,87 | 145822,39 | |
| 523 | 6593529,94 | 145822,79 | |
| 524 | 6593535,98 | 145847,11 | |
| 525 | 6593496,17 | 145856,99 | |
| 526 | 6593427,28 | 145874,1 | |
| 527 | 6593418,13 | 145837,22 | |
| 528 | 6593346,47 | 145855,02 | |
| 529 | 6593346,46 | 145855,02 | |
| 530 | 6593337,65 | 145860,72 | |
| 531 | 6593332,58 | 145854,47 | |
| 532 | 6593217,47 | 145928,92 | |
| 533 | 6593222,34 | 145935,3 | |
| 534 | 6593061,35 | 146039,42 | |
| 535 | 6593035,09 | 146050 | |
| 536 | 6593025,38 | 146045,29 | |
| 537 | 6592405,25 | 146295,3 | |
| 538 | 6592408,36 | 146302,67 | |
| 539 | 6592262,42 | 146361,51 | |
| 540 | 6592263,9 | 146352,28 | |
| 541 | 6592252,65 | 146356,82 | |
| 542 | 6592114,67 | 146412,44 | |

| | |
|--------------|--|
| Взам. инв. № | |
| | |
| Подл. и дата | |
| | |
| Инв. № подл. | |
| | |

| | | | | | |
|------|-------|------|-------|---------|------|
| Изм. | Кол.у | Лист | № док | Подпись | Дата |
|------|-------|------|-------|---------|------|

477/021-523/42-2011.01-ПТТ2

| Номер точки | Значение координаты X | Значение координаты Y | Прим. |
|-------------|-----------------------|-----------------------|-------|
| 543 | 6592016,7 | 146597,11 | |
| 544 | 6592023,76 | 146599,57 | |
| 545 | 6592024,34 | 146599,77 | |
| 546 | 6591992,09 | 146660,56 | |
| 547 | 6591953,85 | 146732,64 | |
| 548 | 6591920,82 | 146794,89 | |
| 549 | 6591867,75 | 146894,92 | |
| 550 | 6591623,03 | 147356,19 | |
| 551 | 6591473,84 | 147424,41 | |
| 552 | 6591482,28 | 147444,07 | |
| 553 | 6591463,04 | 147452,32 | |
| 554 | 6591459,04 | 147454,04 | |
| 555 | 6591715,54 | 148015,01 | |
| 556 | 6591711,72 | 148014,66 | |
| 557 | 6591703,05 | 148011,69 | |
| 558 | 6591700,63 | 148011,27 | |
| 559 | 6591724,73 | 148063,96 | |
| 560 | 6591732,52 | 148071,39 | |
| 561 | 6591758,62 | 148128,46 | |
| 562 | 6591769,41 | 148149,9 | |
| 563 | 6591769,82 | 148150,76 | |
| 564 | 6591770,52 | 148153,22 | |
| 565 | 6591782,26 | 148185,08 | |
| 566 | 6591785,17 | 148194,76 | |
| 567 | 6591792,3 | 148206,08 | |
| 568 | 6591806,59 | 148232,64 | |
| 569 | 6591808,54 | 148237,51 | |
| 570 | 6591811,72 | 148242,51 | |
| 571 | 6591814,26 | 148247,85 | |
| 572 | 6591820,23 | 148259,42 | |
| 573 | 6591823,06 | 148265,09 | |
| 574 | 6591836,19 | 148305,25 | |
| 575 | 6591839,5 | 148314,98 | |
| 576 | 6591943,83 | 148543,13 | |
| 577 | 6591945,55 | 148546,89 | |
| 578 | 6591974,24 | 148609,64 | |
| 579 | 6591982,02 | 148617,05 | |
| 580 | 6592002,98 | 148662,88 | |
| 581 | 6592003,5 | 148673,63 | |

| Номер точки | Значение координаты X | Значение координаты Y | Прим. |
|-------------|-----------------------|-----------------------|-------|
| 582 | 6592182,15 | 149064,35 | |
| 583 | 6592189,94 | 149071,77 | |
| 584 | 6592210,9 | 149117,59 | |
| 585 | 6592211,42 | 149128,35 | |
| 586 | 6592251,66 | 149216,37 | |
| 587 | 6592260,49 | 149235,69 | |
| 588 | 6592323,25 | 149372,93 | |
| 589 | 6592325,23 | 149377,27 | |
| 590 | 6592330,19 | 149367,33 | |
| 591 | 6592331,22 | 149366,3 | |
| 592 | 6592335,64 | 149375,98 | |
| 593 | 6592373,78 | 149459,4 | |
| 594 | 6592380,53 | 149474,15 | |
| 595 | 6592397,81 | 149466,25 | |
| 596 | 6592410,28 | 149493,53 | |
| 597 | 6592393 | 149501,43 | |
| 598 | 6592741,47 | 150263,54 | |
| 599 | 6592746,59 | 150274,72 | |
| 600 | 6592750,95 | 150284,27 | |
| 601 | 6592744,92 | 150295,12 | |
| 602 | 6592758,61 | 150325,06 | |
| 603 | 6592766,67 | 150342,69 | |
| 604 | 6592848,43 | 150521,49 | |
| 605 | 6592867,14 | 150562,41 | |
| 606 | 6592930,66 | 150701,34 | |
| 607 | 6592938,45 | 150708,76 | |
| 608 | 6592959,41 | 150754,58 | |
| 609 | 6592959,93 | 150765,34 | |
| 610 | 6593152,27 | 151185,99 | |
| 611 | 6593226,21 | 151151,58 | |
| 612 | 6593247,31 | 151196,91 | |
| 613 | 6593270,3 | 151213 | |
| 614 | 6593284,51 | 151210,49 | |
| 615 | 6593285,35 | 151212,3 | |
| 616 | 6593287,94 | 151217,97 | |
| 617 | 6593288,8 | 151219,78 | |
| 618 | 6593277,77 | 151229,22 | |
| 619 | 6593276,69 | 151230,91 | |
| 620 | 6593276,66 | 151230,97 | |

| | | | | | | |
|--------------|--------------|--------------|--|--|--|--|
| Инв. № подл. | Подл. и дата | Взам. инв. № | | | | |
| | | | | | | |

| | | | | | |
|------|-------|------|-------|---------|------|
| Изм. | Кол.у | Лист | № док | Подпись | Дата |
|------|-------|------|-------|---------|------|

477/021-523/42-2011.01-ПТТ2

| Номер точки | Значение координаты X | Значение координаты Y | Прим. |
|-------------|-----------------------|-----------------------|-------|
| 621 | 6593275,6 | 151257,11 | |
| 622 | 6593297,15 | 151302,23 | |
| 623 | 6593221,86 | 151338,19 | |
| 624 | 6593492,28 | 151929,59 | |
| 625 | 6593780,19 | 152690,77 | |
| 626 | 6593795,3 | 152822,23 | |
| 627 | 6593800,41 | 152831,71 | |
| 628 | 6593806,17 | 152881,77 | |
| 629 | 6593803,33 | 152892,16 | |
| 630 | 6593852,37 | 153318,97 | |
| 631 | 6593857,49 | 153328,44 | |
| 632 | 6593863,24 | 153378,5 | |
| 633 | 6593860,4 | 153388,89 | |
| 634 | 6593887,83 | 153627,62 | |
| 635 | 6593888,38 | 153632,35 | |
| 636 | 6593898,81 | 153618,03 | |
| 637 | 6593899,22 | 153621,6 | |
| 638 | 6593900,08 | 153629,12 | |
| 639 | 6593926,3 | 153857,29 | |
| 640 | 6593922,02 | 153863,8 | |
| 641 | 6593919,45 | 153867,73 | |
| 642 | 6593920,31 | 153875,23 | |
| 643 | 6593920,31 | 153875,25 | |
| 644 | 6593917,48 | 153885,62 | |
| 645 | 6593917,5 | 153885,79 | |
| 646 | 6593983,52 | 154460,4 | |
| 647 | 6593984,66 | 154470,33 | |
| 648 | 6593989,49 | 154473,55 | |
| 649 | 6593995,56 | 154477,65 | |
| 650 | 6593996,65 | 154487,12 | |
| 651 | 6594046,87 | 154924,17 | |
| 652 | 6594117,93 | 155542,68 | |
| 653 | 6594126,87 | 155541,66 | |
| 654 | 6594130,18 | 155570,47 | |
| 655 | 6594169,76 | 155565,92 | |
| 656 | 6594185,96 | 155573,59 | |
| 657 | 6594260,54 | 155416,06 | |
| 658 | 6594312,28 | 155338,43 | |
| 659 | 6594314,5 | 155327,89 | |

| Номер точки | Значение координаты X | Значение координаты Y | Прим. |
|-------------|-----------------------|-----------------------|-------|
| 660 | 6594342,44 | 155285,97 | |
| 661 | 6594351,32 | 155279,86 | |
| 662 | 6594432,7 | 155157,77 | |
| 663 | 6594511,9 | 155038,94 | |
| 664 | 6594659,66 | 155016,92 | |
| 665 | 6594668,96 | 155011,48 | |
| 666 | 6594718,8 | 155004,06 | |
| 667 | 6594729,28 | 155006,54 | |
| 668 | 6594766,05 | 155001,06 | |
| 669 | 6594767,09 | 154992,7 | |
| 670 | 6594806,1 | 154995,09 | |
| 671 | 6594830,96 | 154991,39 | |
| 672 | 6594830,78 | 154990,15 | |
| 673 | 6595235,31 | 154929,86 | |
| 674 | 6595235,49 | 154931,1 | |
| 675 | 6595290,49 | 154922,9 | |
| 676 | 6595288,4 | 154908,53 | |
| 677 | 6595432,63 | 154887,54 | |
| 678 | 6595434,65 | 154901,42 | |
| 679 | 6595648,74 | 154869,51 | |
| 680 | 6595658,04 | 154864,08 | |
| 681 | 6595707,87 | 154856,65 | |
| 682 | 6595718,35 | 154859,14 | |
| 683 | 6595840,92 | 154840,87 | |
| 684 | 6595849,32 | 154836,12 | |
| 685 | 6595852,17 | 154834,51 | |
| 686 | 6596076,71 | 154707,6 | |
| 687 | 6596080,05 | 154705,71 | |
| 688 | 6596094,29 | 154697,66 | |
| 689 | 6596104,63 | 154691,81 | |
| 690 | 6596118,39 | 154684,04 | |
| 691 | 6596124,61 | 154685,72 | |
| 692 | 6596133,26 | 154688,06 | |
| 693 | 6596133,8 | 154687,74 | |
| 694 | 6596130,04 | 154681,26 | |
| 695 | 6596142,15 | 154674,23 | |
| 696 | 6596151,42 | 154690,21 | |
| 697 | 6596155,95 | 154698,01 | |
| 698 | 6596136,27 | 154709,44 | |

| | | | |
|--------------|--------------|--------------|--|
| Инв. № подл. | Подл. и дата | Взам. инв. № | |
| | | | |

| | | | | | |
|------|-------|------|-------|---------|------|
| Изм. | Кол.у | Лист | № док | Подпись | Дата |
|------|-------|------|-------|---------|------|

477/021-523/42-2011.01-ПТТ2

| Номер точки | Значение координаты X | Значение координаты Y | Прим. |
|-------------|-----------------------|-----------------------|-------|
| 699 | 6596129,44 | 154707,59 | |
| 700 | 6596121,27 | 154705,38 | |
| 701 | 6596118,91 | 154706,71 | |
| 702 | 6596114,87 | 154709 | |
| 703 | 6596090,22 | 154722,93 | |
| 704 | 6596086,87 | 154724,83 | |
| 705 | 6595857,13 | 154854,68 | |
| 706 | 6595853,33 | 154856,83 | |
| 707 | 6595847,54 | 154860,1 | |
| 708 | 6595455,62 | 154918,51 | |
| 709 | 6595457,98 | 154936,39 | |
| 710 | 6595294,46 | 154958,02 | |
| 711 | 6595292,45 | 154942,83 | |
| 712 | 6594979,3 | 154989,5 | |
| 713 | 6594978,79 | 154986,04 | |
| 714 | 6594898,17 | 154998,05 | |
| 715 | 6594901,13 | 155017,93 | |
| 716 | 6594755,18 | 155039,68 | |
| 717 | 6594752,73 | 155023,27 | |
| 718 | 6594523,62 | 155057,41 | |
| 719 | 6594451,01 | 155166,35 | |
| 720 | 6594429,43 | 155198,73 | |
| 721 | 6594436,59 | 155202,42 | |
| 722 | 6594284,98 | 155429,88 | |
| 723 | 6594189,22 | 155632,13 | |
| 724 | 6594169,62 | 155634,38 | |
| 725 | 6594171,38 | 155651,34 | |
| 726 | 6594137,47 | 155655,52 | |
| 727 | 6594131,97 | 155656,15 | |
| 728 | 6594143,68 | 155758,04 | |
| 729 | 6594151,53 | 155826,38 | |
| 730 | 6594154,07 | 155848,46 | |
| 731 | 6594155,18 | 155858,11 | |
| 732 | 6594160,48 | 155904,29 | |
| 733 | 6594188,61 | 156149,11 | |
| 734 | 6594166,44 | 156436,76 | |
| 735 | 6594173,63 | 156463,65 | |
| 736 | 6594180,18 | 156488,13 | |
| 737 | 6594172,75 | 156499,04 | |

| Номер точки | Значение координаты X | Значение координаты Y | Прим. |
|-------------|-----------------------|-----------------------|-------|
| 738 | 6594178,45 | 156520,31 | |
| 739 | 6594182,91 | 156536,97 | |
| 740 | 6594183,93 | 156540,78 | |
| 741 | 6594185,13 | 156545,28 | |
| 742 | 6594253,51 | 156800,8 | |
| 743 | 6594274,2 | 156980,61 | |
| 744 | 6594285,04 | 156979,35 | |
| 745 | 6594292,99 | 156978,45 | |
| 746 | 6594301,8 | 156977,44 | |
| 747 | 6594305,23 | 157007,23 | |
| 748 | 6594296,48 | 157008,25 | |
| 749 | 6594288,54 | 157009,15 | |
| 750 | 6594277,63 | 157010,41 | |
| 751 | 6594282,73 | 157054,73 | |
| 752 | 6594283,18 | 157059,93 | |
| 753 | 6594283,67 | 157065,58 | |
| 754 | 6594284,99 | 157080,9 | |
| 755 | 6594285,78 | 157090,01 | |
| 756 | 6594286,35 | 157094,97 | |
| 757 | 6594315,16 | 157091,66 | |
| 758 | 6594318,59 | 157121,46 | |
| 759 | 6594289,78 | 157124,77 | |
| 760 | 6594299,87 | 157212,49 | |
| 761 | 6594761,67 | 158422,78 | |
| 762 | 6595043,96 | 158754,38 | |
| 763 | 6595047,43 | 158743,03 | |
| 764 | 6595050,34 | 158746,45 | |
| 765 | 6595051,02 | 158747,25 | |
| 766 | 6595061,12 | 158759,11 | |
| 767 | 6595062,79 | 158757,66 | |
| 768 | 6595064,67 | 158759,84 | |
| 769 | 6595067,63 | 158757,28 | |
| 770 | 6595072,41 | 158753,21 | |
| 771 | 6595073,64 | 158751,92 | |
| 772 | 6595074,67 | 158750,46 | |
| 773 | 6595075,47 | 158748,86 | |
| 774 | 6595076,01 | 158747,14 | |
| 775 | 6595076,31 | 158745,38 | |
| 776 | 6595076,31 | 158743,13 | |

| | | | | | | |
|--------------|--------------|--------------|------|-------|------|-------|
| Инв. № подл. | Подл. и дата | Взам. инв. № | | | | |
| | | | Изм. | Кол.у | Лист | № док |

477/021-523/42-2011.01-ПТТ2

| Номер точки | Значение координаты X | Значение координаты Y | Прим. |
|-------------|-----------------------|-----------------------|-------|
| 777 | 6595074,72 | 158736,11 | |
| 778 | 6595074,19 | 158733,31 | |
| 779 | 6595073,01 | 158725,51 | |
| 780 | 6595072,16 | 158715,68 | |
| 781 | 6595072,2 | 158710,91 | |
| 782 | 6595072,54 | 158705,35 | |
| 783 | 6595073,54 | 158697,12 | |
| 784 | 6595073,8 | 158695,9 | |
| 785 | 6595079,96 | 158657,5 | |
| 786 | 6595080,23 | 158655,33 | |
| 787 | 6595081,99 | 158643,71 | |
| 788 | 6595088,36 | 158603,88 | |
| 789 | 6595089,66 | 158595,87 | |
| 790 | 6595090,75 | 158590,36 | |
| 791 | 6595104,33 | 158537,29 | |
| 792 | 6595107,38 | 158525,74 | |
| 793 | 6595120,01 | 158476,92 | |
| 794 | 6595123,76 | 158461,56 | |
| 795 | 6595125,85 | 158453,77 | |
| 796 | 6595128,98 | 158443,95 | |
| 797 | 6595131,14 | 158438,18 | |
| 798 | 6595133,11 | 158433,46 | |
| 799 | 6595136,23 | 158426,63 | |
| 800 | 6595139,99 | 158419,46 | |
| 801 | 6595142,17 | 158415,63 | |
| 802 | 6595145,44 | 158410,36 | |
| 803 | 6595148,47 | 158405,87 | |
| 804 | 6595151,6 | 158401,62 | |
| 805 | 6595154,34 | 158398,16 | |
| 806 | 6595158,34 | 158393,35 | |
| 807 | 6595161,93 | 158389,37 | |
| 808 | 6595165,64 | 158385,55 | |
| 809 | 6595170,76 | 158380,68 | |
| 810 | 6595171,34 | 158380,13 | |
| 811 | 6595177,53 | 158374,87 | |
| 812 | 6595181,62 | 158371,67 | |
| 813 | 6595186,44 | 158368,15 | |
| 814 | 6595191,13 | 158365 | |
| 815 | 6595198,32 | 158360,59 | |

| Номер точки | Значение координаты X | Значение координаты Y | Прим. |
|-------------|-----------------------|-----------------------|-------|
| 816 | 6595209,73 | 158354,6 | |
| 817 | 6595215,81 | 158351,9 | |
| 818 | 6595220,72 | 158349,95 | |
| 819 | 6595225,67 | 158348,18 | |
| 820 | 6595230,65 | 158346,6 | |
| 821 | 6595235,62 | 158345,23 | |
| 822 | 6595240,54 | 158344,08 | |
| 823 | 6595245,5 | 158343,09 | |
| 824 | 6595253,27 | 158341,8 | |
| 825 | 6595261,73 | 158340,94 | |
| 826 | 6595267,79 | 158340,51 | |
| 827 | 6595273,11 | 158340,32 | |
| 828 | 6595294,51 | 158340,54 | |
| 829 | 6595321,7 | 158340,31 | |
| 830 | 6595328,58 | 158340,1 | |
| 831 | 6595335,1 | 158339,67 | |
| 832 | 6595341,97 | 158338,71 | |
| 833 | 6595352,45 | 158336,69 | |
| 834 | 6595365,03 | 158333,59 | |
| 835 | 6595373,85 | 158331,04 | |
| 836 | 6595380,44 | 158316,18 | |
| 837 | 6595379,49 | 158308,54 | |
| 838 | 6595380,48 | 158308,37 | |
| 839 | 6595383,31 | 158319,3 | |
| 840 | 6595393,03 | 158337,66 | |
| 841 | 6595396,39 | 158344,02 | |
| 842 | 6595398,76 | 158347,95 | |
| 843 | 6595397,99 | 158348,61 | |
| 844 | 6595394,14 | 158344,13 | |
| 845 | 6595390,01 | 158340,1 | |
| 846 | 6595389,68 | 158339,78 | |
| 847 | 6595383,97 | 158337,97 | |
| 848 | 6595377,65 | 158338,73 | |
| 849 | 6595372,86 | 158340,68 | |
| 850 | 6595367,58 | 158342,83 | |
| 851 | 6595361,54 | 158345 | |
| 852 | 6595356,1 | 158346,67 | |
| 853 | 6595348,1 | 158348,66 | |
| 854 | 6595339,39 | 158349,87 | |

| | | | |
|--------------|--------------|--------------|--|
| Инв. № подл. | Подл. и дата | Взам. инв. № | |
| | | | |

| | | | | | |
|------|-------|------|-------|---------|------|
| Изм. | Кол.у | Лист | № док | Подпись | Дата |
|------|-------|------|-------|---------|------|

477/021-523/42-2011.01-ПТТ2

| Номер точки | Значение координаты X | Значение координаты Y | Прим. |
|-------------|-----------------------|-----------------------|-------|
| 855 | 6595333,65 | 158350,41 | |
| 856 | 6595327,84 | 158350,67 | |
| 857 | 6595321,97 | 158350,65 | |
| 858 | 6595294,41 | 158349,46 | |
| 859 | 6595274,93 | 158349,35 | |
| 860 | 6595269,33 | 158349,44 | |
| 861 | 6595263,48 | 158349,77 | |
| 862 | 6595257,57 | 158350,37 | |
| 863 | 6595248,22 | 158351,83 | |
| 864 | 6595235,47 | 158354,94 | |
| 865 | 6595229,61 | 158356,62 | |
| 866 | 6595212,04 | 158363,5 | |
| 867 | 6595199,59 | 158370,33 | |
| 868 | 6595185,88 | 158379,7 | |
| 869 | 6595177,98 | 158386,28 | |
| 870 | 6595167,45 | 158396,76 | |
| 871 | 6595166,86 | 158397,47 | |
| 872 | 6595159,65 | 158406,2 | |
| 873 | 6595151,85 | 158417,27 | |
| 874 | 6595149,23 | 158421,47 | |
| 875 | 6595145,5 | 158428,22 | |
| 876 | 6595142,36 | 158434,64 | |
| 877 | 6595139,83 | 158440,75 | |
| 878 | 6595138,04 | 158445,52 | |
| 879 | 6595136,24 | 158450,89 | |
| 880 | 6595134,88 | 158455,54 | |
| 881 | 6595133,96 | 158459,16 | |
| 882 | 6595132,57 | 158464,6 | |
| 883 | 6595129,11 | 158477,62 | |
| 884 | 6595122,64 | 158502,33 | |
| 885 | 6595116,07 | 158527,93 | |
| 886 | 6595112,95 | 158540,32 | |
| 887 | 6595102,95 | 158578,28 | |
| 888 | 6595100,06 | 158589,83 | |
| 889 | 6595098,25 | 158598,89 | |
| 890 | 6595090,78 | 158647 | |
| 891 | 6595088,97 | 158658,29 | |
| 892 | 6595088,85 | 158659,02 | |
| 893 | 6595106,8 | 158661,86 | |

| Номер точки | Значение координаты X | Значение координаты Y | Прим. |
|-------------|-----------------------|-----------------------|-------|
| 894 | 6595100,56 | 158701,37 | |
| 895 | 6595082,81 | 158698,56 | |
| 896 | 6595082,36 | 158701,82 | |
| 897 | 6595081,88 | 158707 | |
| 898 | 6595081,63 | 158719,27 | |
| 899 | 6595082,19 | 158725,61 | |
| 900 | 6595083,26 | 158731,87 | |
| 901 | 6595085,85 | 158741,34 | |
| 902 | 6595087,6 | 158746,5 | |
| 903 | 6595089,54 | 158751,27 | |
| 904 | 6595091,37 | 158755,19 | |
| 905 | 6595094,33 | 158760,45 | |
| 906 | 6595099,05 | 158767,22 | |
| 907 | 6595100,28 | 158768,67 | |
| 908 | 6595104,96 | 158774,75 | |
| 909 | 6595107,41 | 158777,79 | |
| 910 | 6595121,09 | 158795,16 | |
| 911 | 6595123,49 | 158797,93 | |
| 912 | 6595171,51 | 158757,05 | |
| 913 | 6595426,7 | 158491,88 | |
| 914 | 6595435,69 | 158481,47 | |
| 915 | 6595450,35 | 158464,48 | |
| 916 | 6595450,91 | 158463,83 | |
| 917 | 6595569,66 | 158340,44 | |
| 918 | 6596052,08 | 157839,15 | |
| 919 | 6596493,62 | 157931,79 | |
| 920 | 6596515,43 | 157902,28 | |
| 921 | 6596524,45 | 157890,06 | |
| 922 | 6596525,53 | 157888,6 | |
| 923 | 6596554,06 | 157849,99 | |
| 924 | 6596647,01 | 157724,18 | |
| 925 | 6596899,63 | 157712,97 | |
| 926 | 6596898,95 | 157721 | |
| 927 | 6597248,56 | 157705,49 | |
| 928 | 6597246,51 | 157659,44 | |
| 929 | 6597358,4 | 157654,47 | |
| 930 | 6597360,45 | 157700,53 | |
| 931 | 6597484,15 | 157695,04 | |
| 932 | 6597488,23 | 157694,86 | |

Взам. инв. №

Подл. и дата

Инв. № подл.

| | | | | | |
|------|-------|------|-------|---------|------|
| Изм. | Кол.у | Лист | № док | Подпись | Дата |
|------|-------|------|-------|---------|------|

477/021-523/42-2011.01-ПТТ2

Лист

10.12

| Номер точки | Значение координаты X | Значение координаты Y | Прим. |
|-------------|-----------------------|-----------------------|-------|
| 933 | 6597518,65 | 157693,51 | |
| 934 | 6597576,38 | 157690,95 | |
| 935 | 6597631,49 | 157697,3 | |
| 936 | 6597644,16 | 157692,33 | |
| 937 | 6597637,75 | 157676 | |
| 938 | 6597653,1 | 157671,74 | |
| 939 | 6597653,35 | 157671,67 | |
| 940 | 6597661,25 | 157687,78 | |
| 941 | 6597667,62 | 157684,35 | |
| 942 | 6597668,11 | 157684,09 | |
| 943 | 6597676,05 | 157701,31 | |
| 944 | 6597635,86 | 157717,07 | |
| 945 | 6597634,15 | 157717,74 | |
| 946 | 6597624,06 | 157716,57 | |
| 947 | 6597575,68 | 157711 | |
| 948 | 6597534,36 | 157712,83 | |
| 949 | 6597528,42 | 157713,09 | |
| 950 | 6597522,12 | 157713,37 | |
| 951 | 6597520,58 | 157713,44 | |
| 952 | 6597490,65 | 157714,77 | |
| 953 | 6597486,63 | 157714,95 | |
| 954 | 6597361,33 | 157720,51 | |
| 955 | 6597363,39 | 157766,86 | |
| 956 | 6597319,68 | 157768,8 | |
| 957 | 6597324,23 | 157871,13 | |
| 958 | 6597324,38 | 157878,06 | |
| 959 | 6597324,43 | 157938,25 | |
| 960 | 6597324,47 | 157997,51 | |
| 961 | 6597323,31 | 158016,84 | |
| 962 | 6597319,8 | 158035,89 | |
| 963 | 6597315,68 | 158052,5 | |
| 964 | 6597315,74 | 158052,66 | |
| 965 | 6597317,39 | 158054,38 | |
| 966 | 6597317,76 | 158055,26 | |
| 967 | 6597318,42 | 158056,77 | |
| 968 | 6597319,84 | 158057,62 | |
| 969 | 6597320,27 | 158057,89 | |
| 970 | 6597322,08 | 158058,97 | |
| 971 | 6597321,45 | 158062,18 | |

| Номер точки | Значение координаты X | Значение координаты Y | Прим. |
|-------------|-----------------------|-----------------------|-------|
| 972 | 6597312,68 | 158060,03 | |
| 973 | 6597289,64 | 158054,34 | |
| 974 | 6597288,74 | 158054,12 | |
| 975 | 6597288,87 | 158050,38 | |
| 976 | 6597289,78 | 158050,33 | |
| 977 | 6597295,11 | 158049,77 | |
| 978 | 6597296,02 | 158049,11 | |
| 979 | 6597298,02 | 158048,29 | |
| 980 | 6597298,22 | 158048,11 | |
| 981 | 6597302,33 | 158031,56 | |
| 982 | 6597306,47 | 157997,52 | |
| 983 | 6597306,38 | 157878,07 | |
| 984 | 6597306,24 | 157871,92 | |
| 985 | 6597301,7 | 157769,6 | |
| 986 | 6597251,5 | 157771,83 | |
| 987 | 6597249,44 | 157725,47 | |
| 988 | 6597072,53 | 157733,32 | |
| 989 | 6597062,72 | 157737,76 | |
| 990 | 6597012,77 | 157739,98 | |
| 991 | 6597002,6 | 157736,42 | |
| 992 | 6596897,25 | 157741,1 | |
| 993 | 6596661,59 | 157751,56 | |
| 994 | 6596600,99 | 157833,58 | |
| 995 | 6596594,07 | 157866,5 | |
| 996 | 6596604,9 | 157883,08 | |
| 997 | 6596604,69 | 157884,06 | |
| 998 | 6596603,16 | 157890,04 | |
| 999 | 6596602,95 | 157891,02 | |
| 1000 | 6596586,34 | 157901,79 | |
| 1001 | 6596585,6 | 157905,26 | |
| 1002 | 6596582,47 | 157919,94 | |
| 1003 | 6596574,87 | 157955,58 | |
| 1004 | 6596525,8 | 157945,12 | |
| 1005 | 6596524,8 | 157944,91 | |
| 1006 | 6596518,06 | 157945,83 | |
| 1007 | 6596505,47 | 157962,89 | |
| 1008 | 6596061,51 | 157869,74 | |
| 1009 | 6595808,91 | 158132,21 | |
| 1010 | 6595804,86 | 158142,19 | |

| | |
|--------------|--|
| Взам. инв. № | |
| Подл. и дата | |
| Инв. № подл. | |

477/021-523/42-2011.01-ППТ2

| | | | | | |
|------|-------|------|------|---------|------|
| Изм. | Кол.у | Лист | №док | Подпись | Дата |
| | | | | | |

| Номер точки | Значение координаты X | Значение координаты Y | Прим. |
|-------------|-----------------------|-----------------------|-------|
| 1011 | 6595769,92 | 158178,49 | |
| 1012 | 6595760,11 | 158182,92 | |
| 1013 | 6595576,11 | 158374,12 | |
| 1014 | 6595509,94 | 158442,88 | |
| 1015 | 6595508,38 | 158444,5 | |
| 1016 | 6595508,66 | 158451,47 | |
| 1017 | 6595510,66 | 158456,23 | |
| 1018 | 6595529,11 | 158448,5 | |
| 1019 | 6595536,84 | 158466,95 | |
| 1020 | 6595518,39 | 158474,68 | |
| 1021 | 6595504,09 | 158480,67 | |
| 1022 | 6595471,81 | 158494,19 | |
| 1023 | 6595467,14 | 158505,62 | |
| 1024 | 6595464,31 | 158512,52 | |
| 1025 | 6595463,39 | 158512,9 | |
| 1026 | 6595447,89 | 158511,39 | |
| 1027 | 6595446,87 | 158511,3 | |
| 1028 | 6595436,47 | 158522,1 | |
| 1029 | 6595444,4 | 158529,73 | |
| 1030 | 6595434,69 | 158539,82 | |
| 1031 | 6595426,76 | 158532,19 | |
| 1032 | 6595194,36 | 158773,68 | |
| 1033 | 6595153,89 | 158808,14 | |
| 1034 | 6595169,69 | 158827,14 | |
| 1035 | 6595174,21 | 158832,58 | |
| 1036 | 6595168,77 | 158837,1 | |
| 1037 | 6595166,04 | 158839,37 | |
| 1038 | 6595167,31 | 158840,89 | |
| 1039 | 6595156,12 | 158850,5 | |
| 1040 | 6595155,18 | 158851,31 | |
| 1041 | 6595157,83 | 158854,42 | |
| 1042 | 6595148,8 | 158862,11 | |
| 1043 | 6595212,77 | 158937,25 | |
| 1044 | 6594959,37 | 159475,31 | |
| 1045 | 6595009,34 | 159669,91 | |
| 1046 | 6595018,82 | 159706,81 | |
| 1047 | 6595011,93 | 159720,16 | |
| 1048 | 6595014,84 | 159731,49 | |
| 1049 | 6595042,37 | 159838,72 | |

| Номер точки | Значение координаты X | Значение координаты Y | Прим. |
|-------------|-----------------------|-----------------------|-------|
| 1050 | 6595054,31 | 159844,99 | |
| 1051 | 6595058,37 | 159860,83 | |
| 1052 | 6595072,1 | 159914,27 | |
| 1053 | 6595108,86 | 160057,44 | |
| 1054 | 6595283,85 | 160212,44 | |
| 1055 | 6595275,03 | 160217,98 | |
| 1056 | 6595528,76 | 160442,72 | |
| 1057 | 6595530,89 | 160467,96 | |
| 1058 | 6595535,71 | 160477,59 | |
| 1059 | 6595539,94 | 160527,8 | |
| 1060 | 6595536,8 | 160538,1 | |
| 1061 | 6595542,43 | 160604,91 | |
| 1062 | 6595552,49 | 160605,28 | |
| 1063 | 6595598,27 | 161148,38 | |
| 1064 | 6595606,74 | 161248,9 | |
| 1065 | 6595642,18 | 161669,46 | |
| 1066 | 6595652,85 | 161796,03 | |
| 1067 | 6595665,56 | 161946,8 | |
| 1068 | 6595670,96 | 162010,93 | |
| 1069 | 6595711,59 | 162094,1 | |
| 1070 | 6595778,71 | 162231,46 | |
| 1071 | 6595827,21 | 162330,74 | |
| 1072 | 6595830,84 | 162338,16 | |
| 1073 | 6595815,79 | 162330,15 | |
| 1074 | 6595868,82 | 162438,68 | |
| 1075 | 6595879,72 | 162438,21 | |
| 1076 | 6595882,65 | 162444,21 | |
| 1077 | 6595899,33 | 162478,34 | |
| 1078 | 6595968,15 | 162619,19 | |
| 1079 | 6595971,08 | 162625,2 | |
| 1080 | 6596006,12 | 162608,07 | |
| 1081 | 6596028,07 | 162653 | |
| 1082 | 6595993,03 | 162670,12 | |
| 1083 | 6596024,07 | 162733,65 | |
| 1084 | 6596051,52 | 162789,85 | |
| 1085 | 6596129,36 | 162949,15 | |
| 1086 | 6596209,29 | 163112,76 | |
| 1087 | 6596200,17 | 163109,52 | |
| 1088 | 6596184,94 | 163122,84 | |

Взам. инв. №

Подл. и дата

Инв. № подл.

| | | | | | |
|------|-------|------|------|---------|------|
| Изм. | Кол.у | Лист | №док | Подпись | Дата |
|------|-------|------|------|---------|------|

477/021-523/42-2011.01-ПТТ2

Лист

10.14

| Номер точки | Значение координаты X | Значение координаты Y | Прим. |
|-------------|-----------------------|-----------------------|-------|
| 1089 | 6596174,25 | 163116,21 | |
| 1090 | 6596164,84 | 163096,96 | |
| 1091 | 6596114,92 | 162994,77 | |
| 1092 | 6596035,29 | 162831,79 | |
| 1093 | 6595967,39 | 162692,83 | |
| 1094 | 6595953,41 | 162664,2 | |
| 1095 | 6595874,39 | 162502,46 | |
| 1096 | 6595863,33 | 162479,84 | |
| 1097 | 6595852,08 | 162456,82 | |
| 1098 | 6595772,62 | 162294,17 | |
| 1099 | 6595768,01 | 162284,74 | |
| 1100 | 6595729,61 | 162206,14 | |
| 1101 | 6595692,11 | 162129,4 | |
| 1102 | 6595638,6 | 162019,86 | |
| 1103 | 6595636,74 | 161997,9 | |
| 1104 | 6595618,05 | 161776,11 | |
| 1105 | 6595613,39 | 161720,84 | |
| 1106 | 6595575,88 | 161275,67 | |
| 1107 | 6595574,21 | 161255,95 | |
| 1108 | 6595519,28 | 160604,07 | |
| 1109 | 6595506,61 | 160453,83 | |
| 1110 | 6595254,73 | 160230,73 | |
| 1111 | 6595079,41 | 160075,44 | |
| 1112 | 6595046,14 | 159945,86 | |
| 1113 | 6595019,01 | 159840,23 | |
| 1114 | 6594993,35 | 159740,3 | |
| 1115 | 6594972,09 | 159657,53 | |
| 1116 | 6594924,45 | 159472,01 | |
| 1117 | 6595173,85 | 158942,44 | |
| 1118 | 6595044,39 | 158790,37 | |
| 1119 | 6595043,64 | 158791,28 | |
| 1120 | 6595041,48 | 158794,34 | |
| 1121 | 6595039,41 | 158797,87 | |
| 1122 | 6595037,68 | 158801,4 | |
| 1123 | 6595035,82 | 158806,22 | |
| 1124 | 6595034,45 | 158809,75 | |
| 1125 | 6595027,36 | 158806,95 | |
| 1126 | 6595030,3 | 158799,03 | |
| 1127 | 6595031,53 | 158795,76 | |

| Номер точки | Значение координаты X | Значение координаты Y | Прим. |
|-------------|-----------------------|-----------------------|-------|
| 1128 | 6595032,84 | 158792,9 | |
| 1129 | 6595034,87 | 158789,24 | |
| 1130 | 6595037,17 | 158785,74 | |
| 1131 | 6595038,71 | 158783,7 | |
| 1132 | 6595035,97 | 158780,47 | |
| 1133 | 6594741,59 | 158434,68 | |
| 1134 | 6594277,35 | 157217,99 | |
| 1135 | 6594262,92 | 157092,63 | |
| 1136 | 6594262,21 | 157084,44 | |
| 1137 | 6594260,88 | 157069 | |
| 1138 | 6594260,4 | 157063,47 | |
| 1139 | 6594259,87 | 157057,37 | |
| 1140 | 6594230,86 | 156805,11 | |
| 1141 | 6594165,96 | 156562,62 | |
| 1142 | 6594162,51 | 156549,74 | |
| 1143 | 6594161,04 | 156544,25 | |
| 1144 | 6594159 | 156536,61 | |
| 1145 | 6594155,32 | 156522,85 | |
| 1146 | 6594148,4 | 156497,02 | |
| 1147 | 6594133,1 | 156439,84 | |
| 1148 | 6594155,47 | 156149,73 | |
| 1149 | 6594117,79 | 155821,82 | |
| 1150 | 6594116,51 | 155810,71 | |
| 1151 | 6594106,01 | 155719,31 | |
| 1152 | 6594093,6 | 155611,27 | |
| 1153 | 6594092,22 | 155611,42 | |
| 1154 | 6594091,49 | 155611,66 | |
| 1155 | 6594084,34 | 155612,59 | |
| 1156 | 6594063,09 | 155614,91 | |
| 1157 | 6594062,06 | 155615,04 | |
| 1158 | 6594054,9 | 155615,51 | |
| 1159 | 6594045,72 | 155615,76 | |
| 1160 | 6594039,37 | 155615,63 | |
| 1161 | 6594030,23 | 155614,98 | |
| 1162 | 6594023,34 | 155614,21 | |
| 1163 | 6594017,29 | 155613,26 | |
| 1164 | 6594008,32 | 155611,41 | |
| 1165 | 6594003,12 | 155610,17 | |
| 1166 | 6593996,43 | 155608,18 | |

| | | | | | | | |
|--------------|--------------|--------------|-----------------------------|---------|------|--|------|
| Инв. № подл. | Подл. и дата | Взам. инв. № | | | | | Лист |
| | | | 477/021-523/42-2011.01-ПТТ2 | | | | |
| Изм. | Кол.у | Лист | №док | Подпись | Дата | | |

| Номер точки | Значение координаты X | Значение координаты Y | Прим. |
|-------------|-----------------------|-----------------------|-------|
| 1167 | 6593985,1 | 155603,36 | |
| 1168 | 6593969,66 | 155595,61 | |
| 1169 | 6593964,29 | 155592,52 | |
| 1170 | 6593958,2 | 155588,59 | |
| 1171 | 6593952,3 | 155584,4 | |
| 1172 | 6593932,85 | 155569,26 | |
| 1173 | 6593922,66 | 155560,82 | |
| 1174 | 6593877,92 | 155523,73 | |
| 1175 | 6593866,22 | 155514,36 | |
| 1176 | 6593852,26 | 155502,6 | |
| 1177 | 6593801,7 | 155461,65 | |
| 1178 | 6593790,21 | 155452,24 | |
| 1179 | 6593781,72 | 155445,25 | |
| 1180 | 6593776,82 | 155441,56 | |
| 1181 | 6593770,9 | 155437,52 | |
| 1182 | 6593767,31 | 155435,31 | |
| 1183 | 6593757,95 | 155430,27 | |
| 1184 | 6593751,25 | 155426,92 | |
| 1185 | 6593729,49 | 155416,02 | |
| 1186 | 6593715,99 | 155409,27 | |
| 1187 | 6593692,95 | 155397,31 | |
| 1188 | 6593689,65 | 155395,58 | |
| 1189 | 6593688,24 | 155394,94 | |
| 1190 | 6593686,3 | 155394,41 | |
| 1191 | 6593684,3 | 155394,2 | |
| 1192 | 6593682,39 | 155394,32 | |
| 1193 | 6593680,27 | 155394,81 | |
| 1194 | 6593672,67 | 155401,55 | |
| 1195 | 6593670,11 | 155404,48 | |
| 1196 | 6593669,34 | 155403,84 | |
| 1197 | 6593671 | 155400,49 | |
| 1198 | 6593678,77 | 155384,86 | |
| 1199 | 6593676,12 | 155377,84 | |
| 1200 | 6593673,64 | 155371,28 | |
| 1201 | 6593674,52 | 155370,8 | |
| 1202 | 6593677,96 | 155377,06 | |
| 1203 | 6593684,37 | 155384,19 | |
| 1204 | 6593700,9 | 155392,07 | |
| 1205 | 6593728,12 | 155405,2 | |

| Номер точки | Значение координаты X | Значение координаты Y | Прим. |
|-------------|-----------------------|-----------------------|-------|
| 1206 | 6593735,65 | 155408,84 | |
| 1207 | 6593737,05 | 155409,52 | |
| 1208 | 6593762,75 | 155422,18 | |
| 1209 | 6593766,78 | 155424,34 | |
| 1210 | 6593774,53 | 155429,09 | |
| 1211 | 6593780,62 | 155433,21 | |
| 1212 | 6593786,51 | 155437,6 | |
| 1213 | 6593809,09 | 155455,93 | |
| 1214 | 6593815,45 | 155461,15 | |
| 1215 | 6593842,35 | 155482,93 | |
| 1216 | 6593865,93 | 155502 | |
| 1217 | 6593872,89 | 155507,73 | |
| 1218 | 6593908,63 | 155537,13 | |
| 1219 | 6593932,7 | 155556,42 | |
| 1220 | 6593952,68 | 155573,15 | |
| 1221 | 6593957,75 | 155577,17 | |
| 1222 | 6593963,45 | 155581,26 | |
| 1223 | 6593968,47 | 155584,53 | |
| 1224 | 6593975,47 | 155588,38 | |
| 1225 | 6593981,66 | 155591,54 | |
| 1226 | 6593987,97 | 155594,4 | |
| 1227 | 6593998,22 | 155598,16 | |
| 1228 | 6594004,82 | 155600,3 | |
| 1229 | 6594011,31 | 155602,02 | |
| 1230 | 6594018,3 | 155603,54 | |
| 1231 | 6594025,14 | 155604,7 | |
| 1232 | 6594032,02 | 155605,54 | |
| 1233 | 6594038,94 | 155605,95 | |
| 1234 | 6594046,87 | 155606,04 | |
| 1235 | 6594054,59 | 155605,56 | |
| 1236 | 6594060,68 | 155604,65 | |
| 1237 | 6594061,66 | 155604,62 | |
| 1238 | 6594058,52 | 155577,3 | |
| 1239 | 6594088,3 | 155573,87 | |
| 1240 | 6594083,21 | 155529,65 | |
| 1241 | 6593905,79 | 155419,11 | |
| 1242 | 6593888,3 | 155422,3 | |
| 1243 | 6593887,23 | 155416,4 | |
| 1244 | 6593861,65 | 155421,05 | |

Взам. инв. №

Подл. и дата

Инв. № подл.

| | | | | | |
|------|-------|------|-------|---------|------|
| Изм. | Кол.у | Лист | № док | Подпись | Дата |
|------|-------|------|-------|---------|------|

477/021-523/42-2011.01-ПТТ2

Лист

10.16

| Номер точки | Значение координаты X | Значение координаты Y | Прим. |
|-------------|-----------------------|-----------------------|-------|
| 1245 | 6593862,73 | 155426,96 | |
| 1246 | 6593843,05 | 155430,54 | |
| 1247 | 6593839,47 | 155410,86 | |
| 1248 | 6593841,43 | 155410,51 | |
| 1249 | 6593835,34 | 155377,06 | |
| 1250 | 6593833,37 | 155377,41 | |
| 1251 | 6593829,79 | 155357,74 | |
| 1252 | 6593849,47 | 155354,15 | |
| 1253 | 6593853,05 | 155373,83 | |
| 1254 | 6593842,23 | 155375,8 | |
| 1255 | 6593848,32 | 155409,25 | |
| 1256 | 6593859,14 | 155407,28 | |
| 1257 | 6593860,4 | 155414,17 | |
| 1258 | 6593885,98 | 155409,51 | |
| 1259 | 6593884,72 | 155402,62 | |
| 1260 | 6593890,62 | 155401,55 | |
| 1261 | 6593884,53 | 155368,1 | |
| 1262 | 6593878,63 | 155369,17 | |
| 1263 | 6593875,05 | 155349,5 | |
| 1264 | 6593894,72 | 155345,91 | |
| 1265 | 6593898,31 | 155365,59 | |
| 1266 | 6593891,42 | 155366,84 | |
| 1267 | 6593897,51 | 155400,29 | |
| 1268 | 6593904,4 | 155399,04 | |
| 1269 | 6593906,89 | 155412,73 | |
| 1270 | 6594082,34 | 155522,03 | |
| 1271 | 6594011,15 | 154902,46 | |
| 1272 | 6593961,77 | 154473,01 | |
| 1273 | 6593960,89 | 154465,02 | |
| 1274 | 6593956,05 | 154422,84 | |
| 1275 | 6593949,56 | 154366,61 | |
| 1276 | 6593941,06 | 154292,88 | |
| 1277 | 6593894,34 | 153885,83 | |
| 1278 | 6593890,31 | 153850,73 | |
| 1279 | 6593869,54 | 153669,89 | |
| 1280 | 6593869,54 | 153669,87 | |
| 1281 | 6593867,74 | 153654,23 | |
| 1282 | 6593757,67 | 152696,23 | |
| 1283 | 6593471,04 | 151938,45 | |

| Номер точки | Значение координаты X | Значение координаты Y | Прим. |
|-------------|-----------------------|-----------------------|-------|
| 1284 | 6593171,41 | 151283,17 | |
| 1285 | 6593170,22 | 151280,57 | |
| 1286 | 6593169,1 | 151278,11 | |
| 1287 | 6593162,48 | 151263,63 | |
| 1288 | 6593161,24 | 151260,92 | |
| 1289 | 6592800,77 | 150472,57 | |
| 1290 | 6592779,71 | 150426,52 | |
| 1291 | 6592754,27 | 150370,87 | |
| 1292 | 6592746,37 | 150353,6 | |
| 1293 | 6592731,04 | 150320,08 | |
| 1294 | 6592726,41 | 150309,95 | |
| 1295 | 6592721,3 | 150298,77 | |
| 1296 | 6592373,04 | 149537,13 | |
| 1297 | 6592316,75 | 149414,02 | |
| 1298 | 6592313 | 149405,82 | |
| 1299 | 6592301,39 | 149380,43 | |
| 1300 | 6592260,33 | 149290,63 | |
| 1301 | 6592255,43 | 149279,9 | |
| 1302 | 6591919,63 | 148545,54 | |
| 1303 | 6591917,84 | 148541,61 | |
| 1304 | 6591811,38 | 148308,78 | |
| 1305 | 6591794,06 | 148279,46 | |
| 1306 | 6591790,96 | 148274,11 | |
| 1307 | 6591790,31 | 148273,05 | |
| 1308 | 6591783,21 | 148256,58 | |
| 1309 | 6591783,07 | 148256,27 | |
| 1310 | 6591782,61 | 148254,7 | |
| 1311 | 6591778,55 | 148240,86 | |
| 1312 | 6591772,22 | 148228,21 | |
| 1313 | 6591770,75 | 148224,19 | |
| 1314 | 6591766,82 | 148211,32 | |
| 1315 | 6591758 | 148192,04 | |
| 1316 | 6591751,89 | 148181,24 | |
| 1317 | 6591740,77 | 148161,55 | |
| 1318 | 6591734,61 | 148148,14 | |
| 1319 | 6591728,6 | 148131,81 | |
| 1320 | 6591720,78 | 148110,64 | |
| 1321 | 6591673,69 | 148007,65 | |
| 1322 | 6591422,73 | 147458,81 | |

Взам. инв. №

Подл. и дата

Инв. № подл.

| | | | | | |
|------|-------|------|-------|---------|------|
| Изм. | Кол.у | Лист | № док | Подпись | Дата |
|------|-------|------|-------|---------|------|

477/021-523/42-2011.01-ПТ2

Лист

10.17

| Номер точки | Значение координаты X | Значение координаты Y | Прим. |
|-------------|-----------------------|-----------------------|-------|
| 1323 | 6591406,96 | 147465,17 | |
| 1324 | 6591399,45 | 147468,28 | |
| 1325 | 6591369,56 | 147482,55 | |
| 1326 | 6591348,52 | 147491,89 | |
| 1327 | 6591338,45 | 147496,55 | |
| 1328 | 6591331,86 | 147499,73 | |
| 1329 | 6591324,98 | 147503,42 | |
| 1330 | 6591319,05 | 147506,96 | |
| 1331 | 6591313,93 | 147510,36 | |
| 1332 | 6591305,05 | 147516,71 | |
| 1333 | 6591300,52 | 147520,26 | |
| 1334 | 6591295,28 | 147524,83 | |
| 1335 | 6591289,59 | 147530,39 | |
| 1336 | 6591284,82 | 147535,47 | |
| 1337 | 6591280,32 | 147540,97 | |
| 1338 | 6591276,85 | 147545,59 | |
| 1339 | 6591272,97 | 147551,34 | |
| 1340 | 6591269,8 | 147556,52 | |
| 1341 | 6591266,51 | 147562,48 | |
| 1342 | 6591263,45 | 147568,7 | |
| 1343 | 6591260,68 | 147575,06 | |
| 1344 | 6591257,28 | 147583,54 | |
| 1345 | 6591255,94 | 147587,39 | |
| 1346 | 6591254 | 147594,19 | |
| 1347 | 6591252,81 | 147599,96 | |
| 1348 | 6591252,23 | 147603,58 | |
| 1349 | 6591249,81 | 147618,55 | |
| 1350 | 6591248,48 | 147625,47 | |
| 1351 | 6591248,02 | 147628,18 | |
| 1352 | 6591249,77 | 147628,51 | |
| 1353 | 6591254,68 | 147629,46 | |
| 1354 | 6591249,53 | 147659,9 | |
| 1355 | 6591249,33 | 147661,55 | |
| 1356 | 6591249,47 | 147662,73 | |
| 1357 | 6591249,86 | 147663,85 | |
| 1358 | 6591250,5 | 147664,89 | |
| 1359 | 6591251,4 | 147665,77 | |
| 1360 | 6591252,41 | 147666,39 | |
| 1361 | 6591252,86 | 147666,58 | |

| Номер точки | Значение координаты X | Значение координаты Y | Прим. |
|-------------|-----------------------|-----------------------|-------|
| 1362 | 6591258,74 | 147667,68 | |
| 1363 | 6591257,9 | 147672,61 | |
| 1364 | 6591257,48 | 147675,13 | |
| 1365 | 6591304,26 | 147714,3 | |
| 1366 | 6591294,63 | 147725,8 | |
| 1367 | 6591252,78 | 147690,76 | |
| 1368 | 6591219,21 | 147685,13 | |
| 1369 | 6591216,05 | 147684,39 | |
| 1370 | 6591217,19 | 147679,52 | |
| 1371 | 6591217,64 | 147677,6 | |
| 1372 | 6591215,13 | 147677,23 | |
| 1373 | 6591210,2 | 147676,64 | |
| 1374 | 6591202,2 | 147676,24 | |
| 1375 | 6591189,87 | 147676,03 | |
| 1376 | 6591184,25 | 147676,17 | |
| 1377 | 6591177,62 | 147676,58 | |
| 1378 | 6591169,67 | 147677,75 | |
| 1379 | 6591163,47 | 147678,98 | |
| 1380 | 6591153,53 | 147681,72 | |
| 1381 | 6591146,86 | 147683,68 | |
| 1382 | 6591130,15 | 147688,07 | |
| 1383 | 6591124,63 | 147689,44 | |
| 1384 | 6591106,71 | 147692,52 | |
| 1385 | 6591107,08 | 147694,11 | |
| 1386 | 6591108,23 | 147698,98 | |
| 1387 | 6591101,28 | 147700,42 | |
| 1388 | 6591089,4 | 147703,01 | |
| 1389 | 6591080,2 | 147705,14 | |
| 1390 | 6591079,07 | 147700,27 | |
| 1391 | 6591078,66 | 147698,5 | |
| 1392 | 6591060,42 | 147703,76 | |
| 1393 | 6591059,94 | 147703,86 | |
| 1394 | 6591057,36 | 147704,32 | |
| 1395 | 6591050,95 | 147705,98 | |
| 1396 | 6591044,66 | 147707,83 | |
| 1397 | 6591032,98 | 147712,36 | |
| 1398 | 6591027,49 | 147714,78 | |
| 1399 | 6591006,1 | 147727,82 | |
| 1400 | 6591007,02 | 147729,32 | |

Взам. инв. №

Подл. и дата

Инв. № подл.

| Изм. | Кол.у | Лист | №док | Подпись | Дата |
|------|-------|------|------|---------|------|
| | | | | | |

477/021-523/42-2011.01-ПТТ2

Лист

10.18

| Номер точки | Значение координаты X | Значение координаты Y | Прим. |
|-------------|-----------------------|-----------------------|-------|
| 1401 | 6591009,64 | 147733,58 | |
| 1402 | 6590998,93 | 147740,22 | |
| 1403 | 6590997,45 | 147741,77 | |
| 1404 | 6590996,72 | 147743,38 | |
| 1405 | 6590996,58 | 147745,13 | |
| 1406 | 6590997,02 | 147746,85 | |
| 1407 | 6590998,57 | 147749,14 | |
| 1408 | 6591003,29 | 147755,08 | |
| 1409 | 6591013,39 | 147761,19 | |
| 1410 | 6591010,8 | 147765,47 | |
| 1411 | 6591009,66 | 147767,35 | |
| 1412 | 6591008,21 | 147769,74 | |
| 1413 | 6591001,6 | 147765,74 | |
| 1414 | 6590997,34 | 147761,46 | |
| 1415 | 6590980,17 | 147744,2 | |
| 1416 | 6590966,97 | 147731,49 | |
| 1417 | 6590966,64 | 147731,2 | |
| 1418 | 6590961,81 | 147727,06 | |
| 1419 | 6590956,4 | 147722,42 | |
| 1420 | 6590953,48 | 147719,92 | |
| 1421 | 6590951,45 | 147718,17 | |
| 1422 | 6590951,62 | 147703,15 | |
| 1423 | 6590951,64 | 147701,37 | |
| 1424 | 6590964,31 | 147690,45 | |
| 1425 | 6590966,71 | 147693,23 | |
| 1426 | 6590974,11 | 147701,81 | |
| 1427 | 6590966,56 | 147708,31 | |
| 1428 | 6590966,44 | 147719,23 | |
| 1429 | 6590969,92 | 147721,7 | |
| 1430 | 6590973,51 | 147724,26 | |
| 1431 | 6590975,62 | 147724,99 | |
| 1432 | 6590977,55 | 147724,92 | |
| 1433 | 6590980,06 | 147723,87 | |
| 1434 | 6590995,57 | 147714,34 | |
| 1435 | 6590998,19 | 147718,6 | |
| 1436 | 6590999,11 | 147720,11 | |
| 1437 | 6591004,23 | 147716,29 | |
| 1438 | 6591013,53 | 147710,49 | |
| 1439 | 6591029,3 | 147702,25 | |

| Номер точки | Значение координаты X | Значение координаты Y | Прим. |
|-------------|-----------------------|-----------------------|-------|
| 1440 | 6591034,4 | 147699,93 | |
| 1441 | 6591043,11 | 147696,55 | |
| 1442 | 6591050,47 | 147694 | |
| 1443 | 6591054,51 | 147693,03 | |
| 1444 | 6591057,38 | 147692,34 | |
| 1445 | 6591065,21 | 147690,62 | |
| 1446 | 6591069,54 | 147689,72 | |
| 1447 | 6591080,27 | 147687,8 | |
| 1448 | 6591079,88 | 147686,12 | |
| 1449 | 6591078,74 | 147681,25 | |
| 1450 | 6591099,14 | 147676,44 | |
| 1451 | 6591100,45 | 147681,27 | |
| 1452 | 6591100,91 | 147682,95 | |
| 1453 | 6591113,23 | 147679,12 | |
| 1454 | 6591119,08 | 147677,48 | |
| 1455 | 6591134,66 | 147673,99 | |
| 1456 | 6591169,39 | 147667,69 | |
| 1457 | 6591181,88 | 147666,13 | |
| 1458 | 6591188,91 | 147665,51 | |
| 1459 | 6591191,88 | 147665,36 | |
| 1460 | 6591199,5 | 147665,59 | |
| 1461 | 6591206,47 | 147666,2 | |
| 1462 | 6591210,46 | 147666,75 | |
| 1463 | 6591212,48 | 147667,07 | |
| 1464 | 6591219,57 | 147667,92 | |
| 1465 | 6591219,73 | 147666,2 | |
| 1466 | 6591220,06 | 147661,21 | |
| 1467 | 6591221,6 | 147661,32 | |
| 1468 | 6591222,09 | 147661,31 | |
| 1469 | 6591223,01 | 147661,15 | |
| 1470 | 6591223,85 | 147660,86 | |
| 1471 | 6591224,62 | 147660,44 | |
| 1472 | 6591225,31 | 147659,89 | |
| 1473 | 6591225,9 | 147659,24 | |
| 1474 | 6591226,38 | 147658,5 | |
| 1475 | 6591226,69 | 147657,77 | |
| 1476 | 6591227,3 | 147654,88 | |
| 1477 | 6591232,23 | 147655,71 | |
| 1478 | 6591233,94 | 147656 | |

Взам. инв. №

Подл. и дата

Инв. № подл.

| Изм. | Кол.у | Лист | №док | Подпись | Дата |
|------|-------|------|------|---------|------|
| | | | | | |

477/021-523/42-2011.01-ПТТ2

Лист

10.19

| Номер точки | Значение координаты X | Значение координаты Y | Прим. |
|-------------|-----------------------|-----------------------|-------|
| 1479 | 6591233,91 | 147652,84 | |
| 1480 | 6591234,37 | 147650,01 | |
| 1481 | 6591235,88 | 147641,99 | |
| 1482 | 6591237,06 | 147635,02 | |
| 1483 | 6591237,49 | 147631,27 | |
| 1484 | 6591238,1 | 147627,06 | |
| 1485 | 6591239,96 | 147618,04 | |
| 1486 | 6591240,75 | 147612,93 | |
| 1487 | 6591242,8 | 147602,82 | |
| 1488 | 6591244,48 | 147595,91 | |
| 1489 | 6591246,87 | 147587 | |
| 1490 | 6591250,23 | 147576,39 | |
| 1491 | 6591252,06 | 147571,57 | |
| 1492 | 6591254,94 | 147565,02 | |
| 1493 | 6591258,11 | 147558,63 | |
| 1494 | 6591261,17 | 147553,12 | |
| 1495 | 6591264,97 | 147547,01 | |
| 1496 | 6591269,04 | 147541,08 | |
| 1497 | 6591273,24 | 147535,38 | |
| 1498 | 6591280,41 | 147526,63 | |
| 1499 | 6591284,11 | 147522,47 | |
| 1500 | 6591288,36 | 147518,21 | |
| 1501 | 6591300,18 | 147508,13 | |
| 1502 | 6591305,27 | 147504,49 | |
| 1503 | 6591313,22 | 147499,47 | |
| 1504 | 6591318,75 | 147496,26 | |
| 1505 | 6591360,21 | 147476,32 | |
| 1506 | 6591367,32 | 147473,09 | |
| 1507 | 6591380,42 | 147467,19 | |
| 1508 | 6591385,95 | 147464,57 | |
| 1509 | 6591391,04 | 147462,49 | |
| 1510 | 6591391,34 | 147462,34 | |
| 1511 | 6591379,61 | 147436,69 | |
| 1512 | 6591406,91 | 147424,21 | |
| 1513 | 6591400,52 | 147410,23 | |
| 1514 | 6591387,3 | 147416,27 | |
| 1515 | 6591381,03 | 147402,57 | |
| 1516 | 6591394,25 | 147396,52 | |
| 1517 | 6591141,12 | 146842,93 | |

| Номер точки | Значение координаты X | Значение координаты Y | Прим. |
|-------------|-----------------------|-----------------------|-------|
| 1518 | 6590996,14 | 146525,86 | |
| 1519 | 6590942,62 | 146408,8 | |
| 1520 | 6590941,62 | 146406,62 | |
| 1521 | 6590938,52 | 146399,84 | |
| 1522 | 6590788,4 | 146071,52 | |
| 1523 | 6590432,56 | 145254,29 | |
| 1524 | 6590341,84 | 145145,87 | |
| 1525 | 6590197,06 | 144972,83 | |
| 1526 | 6590037,84 | 144853,26 | |
| 1527 | 6590031,69 | 144848,63 | |
| 1528 | 6590016,47 | 144837,2 | |
| 1529 | 6590012,25 | 144834,04 | |
| 1530 | 6590002,73 | 144826,89 | |
| 1531 | 6589933,56 | 144774,95 | |
| 1532 | 6589859,7 | 144650,77 | |
| 1533 | 6589614,61 | 144238,71 | |
| 1534 | 6589609,24 | 144229,68 | |
| 1535 | 6589582,07 | 144184 | |
| 1536 | 6589445,83 | 144010,91 | |
| 1537 | 6588976,21 | 143414,27 | |
| 1538 | 6588966,24 | 143401,61 | |
| 1539 | 6588952,05 | 143383,58 | |
| 1540 | 6588231,02 | 142467,54 | |
| 1541 | 6588202,38 | 142431,14 | |
| 1542 | 6588182,67 | 142446,66 | |
| 1543 | 6588153,5 | 142409,6 | |
| 1544 | 6588165,43 | 142400,36 | |
| 1545 | 6587803,75 | 141940,88 | |
| 1546 | 6587647,19 | 142059,6 | |
| 1547 | 6587651,4 | 142064,89 | |
| 1548 | 6587635,75 | 142077,35 | |
| 1549 | 6587632,01 | 142072,65 | |
| 1550 | 6587610,06 | 142090,12 | |
| 1551 | 6587613,8 | 142094,82 | |
| 1552 | 6587608,58 | 142098,97 | |
| 1553 | 6587624,93 | 142122,08 | |
| 1554 | 6587629,82 | 142118,62 | |
| 1555 | 6587641,39 | 142134,93 | |
| 1556 | 6587636,49 | 142138,4 | |

Взам. инв. №

Подл. и дата

Инв. № подл.

| | | | | | |
|------|-------|------|-------|---------|------|
| Изм. | Кол.у | Лист | № док | Подпись | Дата |
|------|-------|------|-------|---------|------|

477/021-523/42-2011.01-ПТТ2

Лист

10.20

| Номер точки | Значение координаты X | Значение координаты Y | Прим. |
|-------------|-----------------------|-----------------------|-------|
| 1557 | 6587652,41 | 142160,83 | |
| 1558 | 6587657,3 | 142157,36 | |
| 1559 | 6587668,87 | 142173,67 | |
| 1560 | 6587652,56 | 142185,24 | |
| 1561 | 6587640,99 | 142168,93 | |
| 1562 | 6587646,7 | 142164,88 | |
| 1563 | 6587630,79 | 142142,45 | |
| 1564 | 6587625,08 | 142146,5 | |
| 1565 | 6587613,5 | 142130,19 | |
| 1566 | 6587619,22 | 142126,13 | |
| 1567 | 6587603,1 | 142103,33 | |
| 1568 | 6587598,15 | 142107,27 | |
| 1569 | 6587587,34 | 142093,69 | |
| 1570 | 6587585,7 | 142091,62 | |
| 1571 | 6587601,34 | 142079,17 | |
| 1572 | 6587603,53 | 142081,91 | |
| 1573 | 6587605,7 | 142084,64 | |
| 1574 | 6587627,65 | 142067,17 | |
| 1575 | 6587626,2 | 142065,43 | |
| 1576 | 6587623,29 | 142061,7 | |
| 1577 | 6587638,94 | 142049,24 | |
| 1578 | 6587642,24 | 142053,45 | |
| 1579 | 6587643,45 | 142054,9 | |
| 1580 | 6587800,03 | 141936,16 | |
| 1581 | 6587799,03 | 141934,93 | |
| 1582 | 6587796,44 | 141931,6 | |
| 1583 | 6587793,95 | 141928,43 | |
| 1584 | 6587781,93 | 141913,14 | |
| 1585 | 6587780,9 | 141911,84 | |
| 1586 | 6587776,89 | 141906,73 | |
| 1587 | 6587685,21 | 141790,26 | |
| 1588 | 6587671,34 | 141717,68 | |
| 1589 | 6587631,84 | 141525,69 | |
| 1590 | 6587617,67 | 141456,8 | |
| 1591 | 6587587,15 | 141308,38 | |
| 1592 | 6587571,22 | 141229,99 | |
| 1593 | 6587554,98 | 141151,65 | |
| 1594 | 6587538,8 | 141073,3 | |
| 1595 | 6587536,51 | 141062,15 | |

| Номер точки | Значение координаты X | Значение координаты Y | Прим. |
|-------------|-----------------------|-----------------------|-------|
| 1596 | 6587464,2 | 140710,59 | |
| 1597 | 6587476,27 | 140719,64 | |
| 1598 | 6587474,35 | 140710,31 | |
| 1599 | 6587392,5 | 140312,3 | |
| 1600 | 6587388,15 | 140291,18 | |
| 1601 | 6587380,36 | 140302,91 | |
| 1602 | 6587373,59 | 140269,99 | |
| 1603 | 6587365,19 | 140229,17 | |
| 1604 | 6587309,82 | 139959,93 | |
| 1605 | 6587304,23 | 139932,79 | |
| 1606 | 6587315,28 | 139936,87 | |
| 1607 | 6587194,87 | 139351,35 | |
| 1608 | 6587177,74 | 138891,11 | |
| 1609 | 6588088,46 | 141611,05 | |
| 1610 | 6588077,44 | 141630,94 | |
| 1611 | 6588085,75 | 141654,88 | |
| 1612 | 6588087,17 | 141654,38 | |
| 1613 | 6588089,98 | 141662,51 | |
| 1614 | 6588090,44 | 141663,83 | |
| 1615 | 6588087,04 | 141665,01 | |
| 1616 | 6588081 | 141667,11 | |
| 1617 | 6588079,76 | 141665,04 | |
| 1618 | 6588077,75 | 141662,18 | |
| 1619 | 6588081,15 | 141659,92 | |
| 1620 | 6588070,9 | 141630,38 | |
| 1621 | 6588083,73 | 141607,19 | |
| 1622 | 6596705,69 | 164260,22 | |
| 1623 | 6596919,28 | 164664,14 | |
| 1624 | 6596971,21 | 164721,57 | |
| 1625 | 6596971,56 | 164721,96 | |
| 1626 | 6596978,64 | 164726,18 | |
| 1627 | 6596991,34 | 164722,96 | |
| 1628 | 6596991,81 | 164723,48 | |
| 1629 | 6596992,01 | 164723,7 | |
| 1630 | 6596966,42 | 164746,84 | |
| 1631 | 6596966,07 | 164746,45 | |
| 1632 | 6596965,75 | 164746,1 | |
| 1633 | 6596963,33 | 164744,2 | |
| 1634 | 6596960,38 | 164741,87 | |

| | |
|--------------|--------------|
| Инв. № подл. | Взам. инв. № |
| | Подл. и дата |

| | | | | | |
|------|-------|------|------|---------|------|
| | | | | | |
| Изм. | Кол.у | Лист | №док | Подпись | Дата |

477/021-523/42-2011.01-ПТТ2

Лист
10.21

| Номер точки | Значение координаты X | Значение координаты Y | Прим. |
|-------------|-----------------------|-----------------------|-------|
| 1635 | 6596951,54 | 164746,55 | |
| 1636 | 6596955,3 | 164753,66 | |
| 1637 | 6596956,16 | 164755,29 | |
| 1638 | 6596964,31 | 164770,71 | |
| 1639 | 6596964,31 | 164770,71 | |
| 1640 | 6596970,67 | 164782,74 | |
| 1641 | 6597037,54 | 164909,19 | |
| 1642 | 6597133,13 | 165005,65 | |
| 1643 | 6597223,57 | 165211,27 | |
| 1644 | 6597233,49 | 165233,84 | |
| 1645 | 6597235,31 | 165237,98 | |
| 1646 | 6597232,47 | 165244,53 | |
| 1647 | 6597229 | 165252,52 | |
| 1648 | 6597208,39 | 165345,48 | |
| 1649 | 6597206,21 | 165340,51 | |
| 1650 | 6597166,4 | 165250 | |
| 1651 | 6597131,82 | 165171,38 | |
| 1652 | 6597106,19 | 165182,65 | |
| 1653 | 6597094,12 | 165155,19 | |
| 1654 | 6597119,75 | 165143,92 | |
| 1655 | 6597118,94 | 165142,09 | |
| 1656 | 6597128,59 | 165137,84 | |
| 1657 | 6597118,09 | 165115,02 | |
| 1658 | 6597114,14 | 165117,02 | |
| 1659 | 6597108,23 | 165105,36 | |
| 1660 | 6597126,15 | 165096,26 | |
| 1661 | 6597124,47 | 165092,49 | |
| 1662 | 6597120,48 | 165083,16 | |
| 1663 | 6597118,08 | 165077,69 | |
| 1664 | 6597101,47 | 165084,98 | |
| 1665 | 6597085,37 | 165048,36 | |
| 1666 | 6597101,81 | 165041,13 | |
| 1667 | 6597101,16 | 165039,75 | |
| 1668 | 6597097,52 | 165031,72 | |
| 1669 | 6597095,23 | 165027,13 | |
| 1670 | 6597092,59 | 165022,29 | |
| 1671 | 6597089,86 | 165017,72 | |
| 1672 | 6597086,97 | 165013,25 | |
| 1673 | 6597083,92 | 165008,89 | |

| Номер точки | Значение координаты X | Значение координаты Y | Прим. |
|-------------|-----------------------|-----------------------|-------|
| 1674 | 6597080,7 | 165004,65 | |
| 1675 | 6597077,32 | 165000,53 | |
| 1676 | 6597074,7 | 164997,55 | |
| 1677 | 6597073,81 | 164996,5 | |
| 1678 | 6597070,19 | 164992,6 | |
| 1679 | 6597064,22 | 164986,61 | |
| 1680 | 6597062,01 | 164984,32 | |
| 1681 | 6597059,52 | 164981,77 | |
| 1682 | 6597057,41 | 164979,56 | |
| 1683 | 6597055,12 | 164977,2 | |
| 1684 | 6597053,43 | 164975,51 | |
| 1685 | 6597048,18 | 164970,34 | |
| 1686 | 6597046,27 | 164968,37 | |
| 1687 | 6597044,21 | 164966,21 | |
| 1688 | 6597037,44 | 164959,44 | |
| 1689 | 6597036,91 | 164958,95 | |
| 1690 | 6597033,38 | 164955,25 | |
| 1691 | 6597030 | 164951,43 | |
| 1692 | 6597026,71 | 164947,54 | |
| 1693 | 6597025,1 | 164945,48 | |
| 1694 | 6597023,56 | 164943,54 | |
| 1695 | 6597020,51 | 164939,45 | |
| 1696 | 6597017,59 | 164935,25 | |
| 1697 | 6597016,12 | 164932,76 | |
| 1698 | 6597013,96 | 164929,19 | |
| 1699 | 6597010,13 | 164922,41 | |
| 1700 | 6597006,73 | 164916,13 | |
| 1701 | 6597005,32 | 164913,55 | |
| 1702 | 6597002,56 | 164908,29 | |
| 1703 | 6597000,27 | 164903,75 | |
| 1704 | 6596998,01 | 164899,48 | |
| 1705 | 6596996,96 | 164897,59 | |
| 1706 | 6596988,61 | 164882,06 | |
| 1707 | 6596985,01 | 164875 | |
| 1708 | 6596983,9 | 164872,91 | |
| 1709 | 6596981,88 | 164868,93 | |
| 1710 | 6596978,52 | 164862,67 | |
| 1711 | 6596975,62 | 164857,42 | |
| 1712 | 6596970,05 | 164847,11 | |

| | | | | | | | |
|--------------|--------------|--------------|-----------------------------|---------|------|--|------|
| Инв. № подл. | Подл. и дата | Взам. инв. № | | | | | Лист |
| | | | 477/021-523/42-2011.01-ПТТ2 | | | | |
| Изм. | Кол.у | Лист | №док | Подпись | Дата | | |

| Номер точки | Значение координаты X | Значение координаты Y | Прим. |
|-------------|-----------------------|-----------------------|-------|
| 1713 | 6596967,72 | 164842,63 | |
| 1714 | 6596965,07 | 164837,66 | |
| 1715 | 6596958,23 | 164824,53 | |
| 1716 | 6596956 | 164820,47 | |
| 1717 | 6596952,64 | 164814,54 | |
| 1718 | 6596951,48 | 164812,45 | |
| 1719 | 6596948,17 | 164806,2 | |
| 1720 | 6596944,91 | 164800,04 | |
| 1721 | 6596941,98 | 164796,28 | |
| 1722 | 6596940,51 | 164795,39 | |
| 1723 | 6596938,22 | 164794,07 | |
| 1724 | 6596936,36 | 164793,73 | |
| 1725 | 6596933,87 | 164793,34 | |
| 1726 | 6596931,64 | 164793,76 | |
| 1727 | 6596929,52 | 164794,21 | |
| 1728 | 6596928,75 | 164794,68 | |
| 1729 | 6596925,37 | 164796,06 | |
| 1730 | 6596923,71 | 164794,36 | |
| 1731 | 6596941,61 | 164776,98 | |
| 1732 | 6596939,26 | 164772,54 | |
| 1733 | 6596938,49 | 164771,07 | |
| 1734 | 6596934,33 | 164763,2 | |
| 1735 | 6596931,21 | 164757,3 | |
| 1736 | 6596679,23 | 164280,77 | |
| 1737 | 6596697,67 | 164266,45 | |
| 1738 | 6596104,92 | 2332671,8 | |
| 1739 | 6596115,23 | 2332674,94 | |
| 1740 | 6596117,54 | 2332679,19 | |
| 1741 | 6596111,18 | 2332688,41 | |
| 1742 | 6596113,02 | 2332691,77 | |
| 1743 | 6596211,66 | 2332872,56 | |
| 1744 | 6596219,97 | 2332879,43 | |
| 1745 | 6596244,11 | 2332923,68 | |
| 1746 | 6596245,39 | 2332934,38 | |
| 1747 | 6596338,72 | 2333105,43 | |
| 1748 | 6596480,59 | 2333337,57 | |
| 1749 | 6596513,53 | 2333391,46 | |
| 1750 | 6596522,16 | 2333397,91 | |
| 1751 | 6596548,45 | 2333440,92 | |

| Номер точки | Значение координаты X | Значение координаты Y | Прим. |
|-------------|-----------------------|-----------------------|-------|
| 1752 | 6596550,25 | 2333451,54 | |
| 1753 | 6596556,12 | 2333461,15 | |
| 1754 | 6596647,93 | 2333793,37 | |
| 1755 | 6596653,29 | 2333802,49 | |
| 1756 | 6596654,03 | 2333803,75 | |
| 1757 | 6596661,76 | 2333797,17 | |
| 1758 | 6596662,32 | 2333798,12 | |
| 1759 | 6596636,8 | 2333819,85 | |
| 1760 | 6596635,62 | 2333817,83 | |
| 1761 | 6596626,56 | 2333802,42 | |
| 1762 | 6596534,8 | 2333470,4 | |
| 1763 | 6596318,79 | 2333116,95 | |
| 1764 | 6596081,1 | 2332681,34 | |
| 1765 | 6596080,57 | 2332680,36 | |
| 1766 | 6596090,3 | 2332685,8 | |
| 1767 | 6597233,25 | 2334746,8 | |
| 1768 | 6597235,27 | 2334750,86 | |
| 1769 | 6597239,69 | 2334759,81 | |
| 1770 | 6597258,08 | 2334907,34 | |
| 1771 | 6597263,29 | 2334916,77 | |
| 1772 | 6597269,52 | 2334966,8 | |
| 1773 | 6597266,79 | 2334977,22 | |
| 1774 | 6597290,34 | 2335166,1 | |
| 1775 | 6597293,03 | 2335187,69 | |
| 1776 | 6597319,96 | 2335403,74 | |
| 1777 | 6597325,17 | 2335413,18 | |
| 1778 | 6597331,4 | 2335463,2 | |
| 1779 | 6597328,67 | 2335473,62 | |
| 1780 | 6597337,7 | 2335546,07 | |
| 1781 | 6597326,18 | 2335584,76 | |
| 1782 | 6597282,2 | 2335732,52 | |
| 1783 | 6597311,15 | 2335786,27 | |
| 1784 | 6597355,03 | 2335867,75 | |
| 1785 | 6597394,97 | 2335941,92 | |
| 1786 | 6597393,64 | 2335977,77 | |
| 1787 | 6597397,27 | 2335987,91 | |
| 1788 | 6597395,41 | 2336038,29 | |
| 1789 | 6597391,04 | 2336048,14 | |
| 1790 | 6597383,37 | 2336255,29 | |

| | | | |
|--------------|--------------|--------------|--|
| Инв. № подл. | Подл. и дата | Взам. инв. № | |
| | | | |

| | | | | | |
|------|-------|------|-------|---------|------|
| Изм. | Кол.у | Лист | № док | Подпись | Дата |
|------|-------|------|-------|---------|------|

477/021-523/42-2011.01-ПТТ2

Лист

10.23

| Номер точки | Значение координаты X | Значение координаты Y | Прим. |
|-------------|-----------------------|-----------------------|-------|
| 1791 | 6597387,11 | 2336265,95 | |
| 1792 | 6597414,49 | 2336256,37 | |
| 1793 | 6597424,4 | 2336284,7 | |
| 1794 | 6597397,02 | 2336294,28 | |
| 1795 | 6597398,67 | 2336299,01 | |
| 1796 | 6597402,32 | 2336309,44 | |
| 1797 | 6597402,75 | 2336310,66 | |
| 1798 | 6597407,89 | 2336325,38 | |
| 1799 | 6597408,06 | 2336325,86 | |
| 1800 | 6597417,51 | 2336322,56 | |
| 1801 | 6597420,7 | 2336331,69 | |
| 1802 | 6597423,64 | 2336340,09 | |
| 1803 | 6597441,58 | 2336333,81 | |
| 1804 | 6597451,49 | 2336362,14 | |
| 1805 | 6597433,55 | 2336368,42 | |
| 1806 | 6597459,33 | 2336442,1 | |
| 1807 | 6597467,85 | 2336511,13 | |
| 1808 | 6597468,05 | 2336512,72 | |
| 1809 | 6597458,3 | 2336515,45 | |
| 1810 | 6597480,53 | 2336695,45 | |
| 1811 | 6597501,03 | 2336861,43 | |
| 1812 | 6597506,23 | 2336870,87 | |
| 1813 | 6597512,41 | 2336920,9 | |
| 1814 | 6597509,66 | 2336931,32 | |
| 1815 | 6597574,6 | 2337457,19 | |
| 1816 | 6597579,8 | 2337466,63 | |
| 1817 | 6597585,98 | 2337516,66 | |
| 1818 | 6597583,23 | 2337527,08 | |
| 1819 | 6597648,17 | 2338052,96 | |
| 1820 | 6597653,37 | 2338062,4 | |
| 1821 | 6597659,55 | 2338112,43 | |
| 1822 | 6597656,8 | 2338122,85 | |
| 1823 | 6597721,74 | 2338648,73 | |
| 1824 | 6597726,94 | 2338658,17 | |
| 1825 | 6597733,12 | 2338708,2 | |
| 1826 | 6597730,37 | 2338718,62 | |
| 1827 | 6597785,27 | 2339163,15 | |
| 1828 | 6597854,15 | 2339160,46 | |
| 1829 | 6597855,33 | 2339190,45 | |

| Номер точки | Значение координаты X | Значение координаты Y | Прим. |
|-------------|-----------------------|-----------------------|-------|
| 1830 | 6597825,33 | 2339191,62 | |
| 1831 | 6597825,44 | 2339194,28 | |
| 1832 | 6597826,12 | 2339211,62 | |
| 1833 | 6597855,21 | 2339238,51 | |
| 1834 | 6597855,28 | 2339240,51 | |
| 1835 | 6597853,74 | 2339242,8 | |
| 1836 | 6597850,59 | 2339247,5 | |
| 1837 | 6597851,1 | 2339251,95 | |
| 1838 | 6597851,16 | 2339252,5 | |
| 1839 | 6597845,92 | 2339253,09 | |
| 1840 | 6597839,58 | 2339253,66 | |
| 1841 | 6597836,91 | 2339254,68 | |
| 1842 | 6597835,78 | 2339255,24 | |
| 1843 | 6597834,72 | 2339255,92 | |
| 1844 | 6597833,75 | 2339256,72 | |
| 1845 | 6597832,87 | 2339257,62 | |
| 1846 | 6597832,11 | 2339258,62 | |
| 1847 | 6597832,32 | 2339262,87 | |
| 1848 | 6597832,52 | 2339266,72 | |
| 1849 | 6597833,07 | 2339277,33 | |
| 1850 | 6597833,78 | 2339291,35 | |
| 1851 | 6597834,51 | 2339305,92 | |
| 1852 | 6597835,4 | 2339316,04 | |
| 1853 | 6597837,46 | 2339332,74 | |
| 1854 | 6597850,11 | 2339331,18 | |
| 1855 | 6597901,75 | 2339324,8 | |
| 1856 | 6597906,66 | 2339364,52 | |
| 1857 | 6597916,71 | 2339445,94 | |
| 1858 | 6597869,3 | 2339451,79 | |
| 1859 | 6597852,42 | 2339453,88 | |
| 1860 | 6597856,91 | 2339490,22 | |
| 1861 | 6597857,65 | 2339494,49 | |
| 1862 | 6597874,12 | 2339490,77 | |
| 1863 | 6597912,08 | 2339482,19 | |
| 1864 | 6597936,54 | 2339590,52 | |
| 1865 | 6597882,56 | 2339602,71 | |
| 1866 | 6597851,64 | 2339609,69 | |
| 1867 | 6597886,39 | 2339763,59 | |
| 1868 | 6597991,17 | 2340227,57 | |

Взам. инв. №

Подл. и дата

Инв. № подл.

| | | | | | |
|------|-------|------|-------|---------|------|
| | | | | | |
| Изм. | Кол.у | Лист | № док | Подпись | Дата |

477/021-523/42-2011.01-ПТТ2

Лист

10.24

| Номер точки | Значение координаты X | Значение координаты Y | Прим. |
|-------------|-----------------------|-----------------------|-------|
| 1869 | 6597995,75 | 2340234,23 | |
| 1870 | 6598006,85 | 2340283,4 | |
| 1871 | 6598005,58 | 2340291,38 | |
| 1872 | 6598032,49 | 2340410,57 | |
| 1873 | 6598036,75 | 2340475,95 | |
| 1874 | 6598059,22 | 2340542,29 | |
| 1875 | 6598058,2 | 2340542,4 | |
| 1876 | 6598067,33 | 2340569,36 | |
| 1877 | 6598121,87 | 2340810,89 | |
| 1878 | 6598127,98 | 2340819,77 | |
| 1879 | 6598139,08 | 2340868,94 | |
| 1880 | 6598137,38 | 2340879,58 | |
| 1881 | 6598147,4 | 2340923,96 | |
| 1882 | 6598535,7 | 2341341,58 | |
| 1883 | 6598540,36 | 2341346,57 | |
| 1884 | 6598546,82 | 2341353,55 | |
| 1885 | 6598556,56 | 2341358,16 | |
| 1886 | 6598562,01 | 2341364,01 | |
| 1887 | 6598590,89 | 2341395,07 | |
| 1888 | 6598594,77 | 2341405,13 | |
| 1889 | 6598852,5 | 2341682,33 | |
| 1890 | 6599032,76 | 2341860,7 | |
| 1891 | 6599032,95 | 2341846,81 | |
| 1892 | 6599033,06 | 2341846,92 | |
| 1893 | 6600073,27 | 2342876,2 | |
| 1894 | 6600086,64 | 2342862,68 | |
| 1895 | 6600115,09 | 2342890,83 | |
| 1896 | 6600101,72 | 2342904,34 | |
| 1897 | 6600124,25 | 2342926,64 | |
| 1898 | 6600125,53 | 2342927,9 | |
| 1899 | 6600120,98 | 2342937,48 | |
| 1900 | 6600232,41 | 2343047,74 | |
| 1901 | 6600259,95 | 2343074,99 | |
| 1902 | 6600248,82 | 2343096,35 | |
| 1903 | 6600221,12 | 2343068,94 | |
| 1904 | 6600109,25 | 2342958,25 | |
| 1905 | 6599032,46 | 2341892,77 | |
| 1906 | 6598835,97 | 2341698,35 | |
| 1907 | 6598593,5 | 2341437,56 | |

| Номер точки | Значение координаты X | Значение координаты Y | Прим. |
|-------------|-----------------------|-----------------------|-------|
| 1908 | 6598542,04 | 2341382,19 | |
| 1909 | 6598523,75 | 2341362,48 | |
| 1910 | 6598518,36 | 2341356,73 | |
| 1911 | 6598126,32 | 2340935,08 | |
| 1912 | 6598060,97 | 2340645,68 | |
| 1913 | 6598045,14 | 2340575,6 | |
| 1914 | 6598034,83 | 2340545,16 | |
| 1915 | 6598035,78 | 2340544,83 | |
| 1916 | 6598013,98 | 2340480,46 | |
| 1917 | 6598009,65 | 2340413,87 | |
| 1918 | 6597989,83 | 2340326,09 | |
| 1919 | 6597863,94 | 2339768,66 | |
| 1920 | 6597863,16 | 2339768,83 | |
| 1921 | 6597828,41 | 2339614,94 | |
| 1922 | 6597826,75 | 2339615,31 | |
| 1923 | 6597802,29 | 2339506,99 | |
| 1924 | 6597804,48 | 2339506,49 | |
| 1925 | 6597803,73 | 2339500,36 | |
| 1926 | 6597762,02 | 2339505,51 | |
| 1927 | 6597747,31 | 2339386,35 | |
| 1928 | 6597789,01 | 2339381,2 | |
| 1929 | 6597775,94 | 2339275,32 | |
| 1930 | 6597775,15 | 2339268,94 | |
| 1931 | 6597774,2 | 2339261,24 | |
| 1932 | 6597774,05 | 2339260,07 | |
| 1933 | 6597773,36 | 2339254,46 | |
| 1934 | 6597771,86 | 2339242,22 | |
| 1935 | 6597771,18 | 2339236,64 | |
| 1936 | 6597771,16 | 2339236,64 | |
| 1937 | 6597765,29 | 2339189,1 | |
| 1938 | 6597451,98 | 2336651,97 | |
| 1939 | 6597435,89 | 2336521,73 | |
| 1940 | 6597435,72 | 2336520,32 | |
| 1941 | 6597426,99 | 2336449,66 | |
| 1942 | 6597387,83 | 2336337,72 | |
| 1943 | 6597386,34 | 2336333,46 | |
| 1944 | 6597385,72 | 2336331,67 | |
| 1945 | 6597381,48 | 2336319,51 | |
| 1946 | 6597379,2 | 2336313,03 | |

Взам. инв. №

Подл. и дата

Инв. № подл.

| | | | | | |
|------|-------|------|-------|---------|------|
| Изм. | Кол.у | Лист | № док | Подпись | Дата |
|------|-------|------|-------|---------|------|

477/021-523/42-2011.01-ПТ2

Лист

10.25

| Номер точки | Значение координаты X | Значение координаты Y | Прим. |
|-------------|-----------------------|-----------------------|-------|
| 1947 | 6597376,95 | 2336306,61 | |
| 1948 | 6597360,22 | 2336258,78 | |
| 1949 | 6597371,74 | 2335947,32 | |
| 1950 | 6597332,42 | 2335874,3 | |
| 1951 | 6597257,43 | 2335735,06 | |
| 1952 | 6597300,24 | 2335591,24 | |
| 1953 | 6597314,27 | 2335544,12 | |
| 1954 | 6597313,76 | 2335540,02 | |
| 1955 | 6597271,4 | 2335200,26 | |

| Номер точки | Значение координаты X | Значение координаты Y | Прим. |
|-------------|-----------------------|-----------------------|-------|
| 1956 | 6597238,47 | 2335219,41 | |
| 1957 | 6597228,41 | 2335202,11 | |
| 1958 | 6597236,63 | 2335197,34 | |
| 1959 | 6597230,09 | 2335186,09 | |
| 1960 | 6597245,84 | 2335176,93 | |
| 1961 | 6597213,83 | 2334860,81 | |
| 1962 | 6597213,13 | 2334859,39 | |
| 1963 | 6597210,72 | 2334854,52 | |
| 1964 | 6597226,27 | 2334765,67 | |

| | | | | | | | |
|--------------|--------------|--------------|-----------------------------|---------|------|--|------|
| Инв. № подл. | Подп. и дата | Взам. инв. № | | | | | Лист |
| | | | 477/021-523/42-2011.01-ПТТ2 | | | | |
| Изм. | Кол.у | Лист | №док | Подпись | Дата | | |

Ведомость координат поворотных точек красных линий. Гатчинский район

| Номер точки | Значение координаты X | Значение координаты Y | Примеч. |
|-------------|-----------------------|-----------------------|---------|
| 1 | 57404,53 | 73249,21 | |
| 2 | 57470,69 | 73318,81 | |
| 3 | 57480,48 | 73323,31 | |
| 4 | 57515,19 | 73359,83 | |
| 5 | 57519,18 | 73369,83 | |
| 6 | 57882,94 | 73752,58 | |
| 7 | 57892,73 | 73757,07 | |
| 8 | 57927,44 | 73793,59 | |
| 9 | 57931,43 | 73803,59 | |
| 10 | 58297,35 | 74188,6 | |
| 11 | 58307,14 | 74193,1 | |
| 12 | 58341,85 | 74229,62 | |
| 13 | 58345,84 | 74239,62 | |
| 14 | 58697,66 | 74609,8 | |
| 15 | 58710,09 | 74623,84 | |
| 16 | 58719,72 | 74628,68 | |
| 17 | 58753,11 | 74666,4 | |
| 18 | 58756,75 | 74676,54 | |
| 19 | 58859,88 | 74793,02 | |
| 20 | 59067,77 | 75103,29 | |
| 21 | 59076,66 | 75109,37 | |
| 22 | 59104,71 | 75151,23 | |
| 23 | 59106,95 | 75161,76 | |
| 24 | 59401,75 | 75601,73 | |
| 25 | 59410,64 | 75607,81 | |
| 26 | 59438,68 | 75649,67 | |
| 27 | 59440,92 | 75660,2 | |
| 28 | 59540,59 | 75808,94 | |
| 29 | 59616,69 | 75758,26 | |
| 30 | 59642,77 | 75797,42 | |
| 31 | 59644,17 | 75796,48 | |
| 32 | 59654,44 | 75811,91 | |
| 33 | 59701,76 | 75836,12 | |
| 34 | 59895,14 | 75935,11 | |
| 35 | 59901,13 | 75938,17 | |

| Номер точки | Значение координаты X | Значение координаты Y | Примеч. |
|-------------|-----------------------|-----------------------|---------|
| 36 | 59921,6 | 75948,65 | |
| 37 | 60062,28 | 76020,66 | |
| 38 | 60370,66 | 75998,99 | |
| 39 | 60539,4 | 75987,13 | |
| 40 | 61324,56 | 75931,95 | |
| 41 | 61328,55 | 75931,67 | |
| 42 | 61678,02 | 75907,11 | |
| 43 | 61748,35 | 75902,16 | |
| 44 | 61887,97 | 75892,35 | |
| 45 | 61884,15 | 75831,02 | |
| 46 | 61961,01 | 75826,24 | |
| 47 | 61971,82 | 75825,57 | |
| 48 | 61996,43 | 75824,03 | |
| 49 | 61998,25 | 75853,31 | |
| 50 | 62027,53 | 75851,02 | |
| 51 | 62031,39 | 75900,27 | |
| 52 | 62145,64 | 76107,56 | |
| 53 | 62157,02 | 76101,29 | |
| 54 | 62163,78 | 76113,55 | |
| 55 | 62155,93 | 76117,87 | |
| 56 | 62163,45 | 76136,65 | |
| 57 | 62141,17 | 76145,57 | |
| 58 | 62134,31 | 76128,45 | |
| 59 | 62043,47 | 75963,62 | |
| 60 | 62035,18 | 75948,57 | |
| 61 | 62036,28 | 75962,67 | |
| 62 | 62032 | 75963,01 | |
| 63 | 61989,33 | 75966,35 | |
| 64 | 61993,11 | 76014,69 | |
| 65 | 62018,23 | 76068,28 | |
| 66 | 62021,92 | 76115,34 | |
| 67 | 62045,59 | 76113,48 | |
| 68 | 62048,72 | 76153,36 | |
| 69 | 62025,04 | 76155,21 | |
| 70 | 62025,04 | 76155,21 | |

| | | | | | | | | |
|--------------|--------------|--------------|--|--|--|--|--|--|
| Инв. № подл. | Подп. и дата | Взам. инв. № | | | | | | |
| | | | | | | | | |

| | | | | | |
|------|-------|------|------|---------|------|
| Изм. | Кол.у | Лист | №док | Подпись | Дата |
|------|-------|------|------|---------|------|

477/021-523/42-2011.01-ПТ2

Лист

11.1

| Номер точки | Значение координаты X | Значение координаты Y | Примеч. |
|-------------|-----------------------|-----------------------|---------|
| 71 | 62029,95 | 76217,82 | |
| 72 | 62030,11 | 76219,88 | |
| 73 | 62032,85 | 76221,44 | |
| 74 | 62033,5 | 76221,79 | |
| 75 | 62033,66 | 76221,88 | |
| 76 | 62038,63 | 76222,32 | |
| 77 | 62048,79 | 76221,96 | |
| 78 | 62048,82 | 76222,94 | |
| 79 | 62031,86 | 76225,07 | |
| 80 | 62005,79 | 76228,61 | |
| 81 | 62000,32 | 76229,35 | |
| 82 | 61999,43 | 76229,18 | |
| 83 | 61999,28 | 76228,69 | |
| 84 | 62005,92 | 76226,7 | |
| 85 | 62010,14 | 76225,11 | |
| 86 | 62012,31 | 76223,1 | |
| 87 | 62009,16 | 76182,94 | |
| 88 | 62006,03 | 76181,67 | |
| 89 | 61991,39 | 76183,34 | |
| 90 | 61976,93 | 76184,58 | |
| 91 | 61976,33 | 76175,17 | |
| 92 | 61966,21 | 76176,63 | |
| 93 | 61966,21 | 76176,63 | |
| 94 | 61965,01 | 76162,17 | |
| 95 | 61971,24 | 76161,65 | |
| 96 | 61970,17 | 76148,7 | |
| 97 | 61983,47 | 76147,6 | |
| 98 | 61973,6 | 76021,67 | |
| 99 | 61950,87 | 76004,37 | |
| 100 | 61917,9 | 75942,75 | |
| 101 | 61917,8 | 75941,14 | |
| 102 | 61891,11 | 75942,8 | |
| 103 | 61889,21 | 75912,31 | |
| 104 | 61889,21 | 75912,31 | |
| 105 | 61749,79 | 75922,11 | |
| 106 | 61679,39 | 75927,06 | |
| 107 | 61464,86 | 75942,13 | |

| Номер точки | Значение координаты X | Значение координаты Y | Примеч. |
|-------------|-----------------------|-----------------------|---------|
| 108 | 61457,6 | 75945,65 | |
| 109 | 61407,72 | 75949,16 | |
| 110 | 61400,03 | 75946,69 | |
| 111 | 61330,94 | 75951,55 | |
| 112 | 61326,94 | 75951,83 | |
| 113 | 60966,11 | 75977,19 | |
| 114 | 60958,85 | 75980,7 | |
| 115 | 60908,97 | 75984,21 | |
| 116 | 60901,28 | 75981,74 | |
| 117 | 60467,36 | 76012,24 | |
| 118 | 60460,09 | 76015,76 | |
| 119 | 60410,22 | 76019,26 | |
| 120 | 60402,53 | 76016,79 | |
| 121 | 60058,13 | 76041 | |
| 122 | 59912,49 | 75966,45 | |
| 123 | 59892,01 | 75955,97 | |
| 124 | 59774,98 | 75896,07 | |
| 125 | 59709,14 | 75862,37 | |
| 126 | 59701,24 | 75867,63 | |
| 127 | 59696,46 | 75870,82 | |
| 128 | 59718,66 | 75904,14 | |
| 129 | 59671,84 | 75935,32 | |
| 130 | 59748,73 | 76050,76 | |
| 131 | 59760,17 | 76043,14 | |
| 132 | 59776,8 | 76068,11 | |
| 133 | 59775,35 | 76069,07 | |
| 134 | 59787,07 | 76086,45 | |
| 135 | 59786,56 | 76092,57 | |
| 136 | 59787,33 | 76093,21 | |
| 137 | 59789,1 | 76112,93 | |
| 138 | 59800,62 | 76122,54 | |
| 139 | 59804,99 | 76126,8 | |
| 140 | 59804,7 | 76142,04 | |
| 141 | 59816,24 | 76159,25 | |
| 142 | 59787,99 | 76178,18 | |
| 143 | 59795,6 | 76189,53 | |
| 144 | 59893,02 | 76925,53 | |

| | | | |
|--------------|--------------|--------------|--|
| Инв. № подл. | Подп. и дата | Взам. инв. № | |
| | | | |

| | | | | | |
|------|-------|------|------|---------|------|
| Изм. | Кол.у | Лист | №док | Подпись | Дата |
|------|-------|------|------|---------|------|

477/021-523/42-2011.01-ПТТ2

Лист

11.2

| Номер точки | Значение координаты X | Значение координаты Y | Примеч. |
|-------------|-----------------------|-----------------------|---------|
| 145 | 59919,68 | 76923,54 | |
| 146 | 59922,29 | 76958,44 | |
| 147 | 59927,82 | 76968,58 | |
| 148 | 59937,29 | 76971,36 | |
| 149 | 59937,33 | 76971,92 | |
| 150 | 59937,37 | 76972,36 | |
| 151 | 59914,57 | 76974,06 | |
| 152 | 59915,4 | 76980,3 | |
| 153 | 59943,61 | 76977,79 | |
| 154 | 59943,66 | 76978,09 | |
| 155 | 59951,46 | 76977,39 | |
| 156 | 59951,02 | 76970,96 | |
| 157 | 59950,92 | 76969,56 | |
| 158 | 59960,19 | 76968,93 | |
| 159 | 59960,29 | 76970,31 | |
| 160 | 59961,19 | 76984,04 | |
| 161 | 59931,53 | 76987,15 | |
| 162 | 59946,09 | 77097,11 | |
| 163 | 59992,53 | 77090,96 | |
| 164 | 60003,25 | 77171,96 | |
| 165 | 59926,47 | 77178,22 | |
| 166 | 59930,47 | 77208,49 | |
| 167 | 59930,66 | 77209,89 | |
| 168 | 59931,76 | 77218,17 | |
| 169 | 59945,63 | 77216,33 | |
| 170 | 59947,6 | 77231,2 | |
| 171 | 59933,72 | 77233,04 | |
| 172 | 59962,8 | 77452,71 | |
| 173 | 60013,04 | 77500,22 | |
| 174 | 60023,06 | 77504,19 | |
| 175 | 60059,66 | 77538,81 | |
| 176 | 60064,18 | 77548,58 | |
| 177 | 60485,28 | 77946,83 | |
| 178 | 60495,3 | 77950,8 | |
| 179 | 60531,9 | 77985,42 | |
| 180 | 60536,42 | 77995,19 | |
| 181 | 60694,48 | 78144,68 | |

| Номер точки | Значение координаты X | Значение координаты Y | Примеч. |
|-------------|-----------------------|-----------------------|---------|
| 182 | 60699,17 | 78180,77 | |
| 183 | 59941,07 | 77463,81 | |
| 184 | 59907,86 | 77212,91 | |
| 185 | 59907,52 | 77210,37 | |
| 186 | 59903,52 | 77180,09 | |
| 187 | 59894,88 | 77180,8 | |
| 188 | 59884,88 | 77105,21 | |
| 189 | 59893,45 | 77104,08 | |
| 190 | 59876,65 | 76977,1 | |
| 191 | 59876,12 | 76973,13 | |
| 192 | 59775,64 | 76214,06 | |
| 193 | 59774,03 | 76201,89 | |
| 194 | 59773,5 | 76197,87 | |
| 195 | 59742,13 | 76151,05 | |
| 196 | 59730,08 | 76133,06 | |
| 197 | 59585,46 | 75917,23 | |
| 198 | 59575,98 | 75923,54 | |
| 199 | 59512,24 | 75827,82 | |
| 200 | 59521,45 | 75821,69 | |
| 201 | 59437,66 | 75696,65 | |
| 202 | 59236,07 | 75806,43 | |
| 203 | 59231,42 | 75809,54 | |
| 204 | 59235,32 | 75815,36 | |
| 205 | 59241,13 | 75811,46 | |
| 206 | 59252,27 | 75828,07 | |
| 207 | 59235,66 | 75839,21 | |
| 208 | 59224,52 | 75822,6 | |
| 209 | 59230,33 | 75818,7 | |
| 210 | 59226,44 | 75812,88 | |
| 211 | 59220,62 | 75816,78 | |
| 212 | 59209,48 | 75800,17 | |
| 213 | 59215,3 | 75796,27 | |
| 214 | 59212,51 | 75792,12 | |
| 215 | 59206,7 | 75796,02 | |
| 216 | 59195,56 | 75779,41 | |
| 217 | 59201,37 | 75775,51 | |
| 218 | 59198,59 | 75771,36 | |

| | | | |
|--------------|--------------|--------------|--|
| Инв. № подл. | Подл. и дата | Взам. инв. № | |
| | | | |

| | | | | | |
|------|-------|------|-------|---------|------|
| Изм. | Кол.у | Лист | № док | Подпись | Дата |
|------|-------|------|-------|---------|------|

477/021-523/42-2011.01-ПТТ2

Лист

11.3

| Номер точки | Значение координаты X | Значение координаты Y | Примеч. |
|-------------|-----------------------|-----------------------|---------|
| 219 | 59192,77 | 75775,26 | |
| 220 | 59181,64 | 75758,65 | |
| 221 | 59187,45 | 75754,75 | |
| 222 | 59183,55 | 75748,94 | |
| 223 | 59177,74 | 75752,83 | |
| 224 | 59166,6 | 75736,22 | |
| 225 | 59183,21 | 75725,08 | |
| 226 | 59194,35 | 75741,69 | |
| 227 | 59188,53 | 75745,59 | |
| 228 | 59192,43 | 75751,41 | |
| 229 | 59198,25 | 75747,51 | |
| 230 | 59209,38 | 75764,12 | |
| 231 | 59203,57 | 75768,02 | |
| 232 | 59206,36 | 75772,17 | |
| 233 | 59212,17 | 75768,27 | |
| 234 | 59223,31 | 75784,88 | |
| 235 | 59217,5 | 75788,78 | |
| 236 | 59220,28 | 75792,93 | |
| 237 | 59226,09 | 75789,03 | |
| 238 | 59233,95 | 75800,75 | |
| 239 | 59434,31 | 75691,65 | |
| 240 | 58841,63 | 74807,11 | |
| 241 | 58680,71 | 74625,35 | |
| 242 | 57392,38 | 73269,8 | |
| 243 | 60880,94 | 79938,03 | |
| 244 | 60879,28 | 79955,93 | |
| 245 | 60882,86 | 79971,05 | |
| 246 | 60856,25 | 80001,67 | |
| 247 | 60840,46 | 80019,83 | |
| 248 | 60637,97 | 80252,84 | |
| 249 | 60634,43 | 80263,02 | |
| 250 | 60601,38 | 80301,04 | |
| 251 | 60591,8 | 80305,97 | |
| 252 | 60244,41 | 80705,71 | |
| 253 | 60240,87 | 80715,88 | |
| 254 | 60207,82 | 80753,91 | |
| 255 | 60198,24 | 80758,84 | |

| Номер точки | Значение координаты X | Значение координаты Y | Примеч. |
|-------------|-----------------------|-----------------------|---------|
| 256 | 59911 | 81089,37 | |
| 257 | 59919,03 | 81095,37 | |
| 258 | 59672,42 | 81379,15 | |
| 259 | 59663,95 | 81373,65 | |
| 260 | 59426,07 | 81647,38 | |
| 261 | 59478,72 | 81696,77 | |
| 262 | 59458,19 | 81718,65 | |
| 263 | 59436,31 | 81698,13 | |
| 264 | 59422,63 | 81712,71 | |
| 265 | 59423,9 | 81752,29 | |
| 266 | 59422,53 | 81753,75 | |
| 267 | 59417,89 | 81758,65 | |
| 268 | 59416,51 | 81760,1 | |
| 269 | 59376,92 | 81761,04 | |
| 270 | 59363,12 | 81775,52 | |
| 271 | 59384,83 | 81796,22 | |
| 272 | 59364,13 | 81817,93 | |
| 273 | 59316,95 | 81772,95 | |
| 274 | 59227,72 | 81875,62 | |
| 275 | 59224,18 | 81885,79 | |
| 276 | 59191,13 | 81923,82 | |
| 277 | 59181,56 | 81928,74 | |
| 278 | 59123,33 | 81995,75 | |
| 279 | 59153,29 | 82238,3 | |
| 280 | 59158,48 | 82247,74 | |
| 281 | 59164,66 | 82297,74 | |
| 282 | 59161,92 | 82308,16 | |
| 283 | 59214,58 | 82734,52 | |
| 284 | 59219,77 | 82743,95 | |
| 285 | 59225,95 | 82793,95 | |
| 286 | 59223,2 | 82804,37 | |
| 287 | 59294,25 | 83379,59 | |
| 288 | 59299,45 | 83389,02 | |
| 289 | 59305,62 | 83439,03 | |
| 290 | 59302,88 | 83449,44 | |
| 291 | 59373,93 | 84024,67 | |
| 292 | 59379,12 | 84034,1 | |

| | | | |
|--------------|--------------|--------------|--|
| Инв. № подл. | Подп. и дата | Взам. инв. № | |
| | | | |

| | | | | | |
|------|-------|------|-------|---------|------|
| Изм. | Кол.у | Лист | № док | Подпись | Дата |
|------|-------|------|-------|---------|------|

477/021-523/42-2011.01-ПТТ2

Лист

11.4

| Номер точки | Значение координаты X | Значение координаты Y | Примеч. |
|-------------|-----------------------|-----------------------|---------|
| 293 | 59385,3 | 84084,1 | |
| 294 | 59382,55 | 84094,52 | |
| 295 | 59441,34 | 84570,5 | |
| 296 | 59446,54 | 84579,93 | |
| 297 | 59452,71 | 84629,94 | |
| 298 | 59449,97 | 84640,35 | |
| 299 | 59514,89 | 85165,95 | |
| 300 | 59520,08 | 85175,39 | |
| 301 | 59526,26 | 85225,39 | |
| 302 | 59523,52 | 85235,81 | |
| 303 | 59588,43 | 85761,41 | |
| 304 | 59593,63 | 85770,84 | |
| 305 | 59599,81 | 85820,85 | |
| 306 | 59597,06 | 85831,26 | |
| 307 | 59646,91 | 86234,82 | |
| 308 | 59541,39 | 86285,93 | |
| 309 | 59534,13 | 86293,89 | |
| 310 | 59512,51 | 86304,36 | |
| 311 | 59488,79 | 86315,85 | |
| 312 | 59478,04 | 86316,61 | |
| 313 | 59163,54 | 86468,93 | |
| 314 | 59172,74 | 86475,59 | |
| 315 | 59167,33 | 86478,21 | |
| 316 | 59105,72 | 86508,05 | |
| 317 | 59132,08 | 86556,05 | |
| 318 | 59105,79 | 86570,49 | |
| 319 | 59091,35 | 86544,19 | |
| 320 | 59073,82 | 86553,82 | |
| 321 | 59060,54 | 86570,1 | |
| 322 | 59059,33 | 86576,93 | |
| 323 | 59062,75 | 86591,84 | |
| 324 | 59061 | 86592,8 | |
| 325 | 59059,98 | 86593,36 | |
| 326 | 59055,19 | 86596 | |
| 327 | 59053,44 | 86596,97 | |
| 328 | 59042,71 | 86586,13 | |
| 329 | 59036,62 | 86583,59 | |

| Номер точки | Значение координаты X | Значение координаты Y | Примеч. |
|-------------|-----------------------|-----------------------|---------|
| 330 | 59015,39 | 86586,02 | |
| 331 | 58997,89 | 86595,7 | |
| 332 | 59012,41 | 86621,95 | |
| 333 | 58986,16 | 86636,47 | |
| 334 | 58955,4 | 86580,85 | |
| 335 | 58833,7 | 86639,8 | |
| 336 | 58849,02 | 86693,46 | |
| 337 | 59092,18 | 87544,62 | |
| 338 | 59271,69 | 88173,01 | |
| 339 | 59274,28 | 88182,07 | |
| 340 | 59355,66 | 88466,95 | |
| 341 | 59703,88 | 89685,87 | |
| 342 | 59678,38 | 90149,93 | |
| 343 | 59671,45 | 90276,1 | |
| 344 | 59662,06 | 90264,71 | |
| 345 | 59661,14 | 90281,49 | |
| 346 | 59657,27 | 90351,82 | |
| 347 | 59649,67 | 90490,11 | |
| 348 | 59668,64 | 90491,15 | |
| 349 | 59668,4 | 90495,64 | |
| 350 | 59744,99 | 90499,78 | |
| 351 | 59739,85 | 90594,99 | |
| 352 | 59746,51 | 90592,27 | |
| 353 | 59751,8 | 90605,23 | |
| 354 | 59739,77 | 90610,14 | |
| 355 | 59744,5 | 90621,68 | |
| 356 | 59747,15 | 90628,16 | |
| 357 | 59750,64 | 90636,75 | |
| 358 | 59801,32 | 90610,28 | |
| 359 | 59816,48 | 90602,36 | |
| 360 | 59908,41 | 90554,46 | |
| 361 | 59988,81 | 90512,56 | |
| 362 | 59995,07 | 90514,29 | |
| 363 | 59998,6 | 90515,26 | |
| 364 | 60001,32 | 90516,01 | |
| 365 | 60001,63 | 90516,1 | |
| 366 | 60020,76 | 90521,36 | |

Взам. инв. №

Подл. и дата

Инв. № подл.

| | | | | | |
|------|-------|------|------|---------|------|
| Изм. | Кол.у | Лист | №док | Подпись | Дата |
|------|-------|------|------|---------|------|

477/021-523/42-2011.01-ПТТ2

Лист

11.5

| Номер точки | Значение координаты X | Значение координаты Y | Примеч. |
|-------------|-----------------------|-----------------------|---------|
| 367 | 60022,92 | 90521,96 | |
| 368 | 60024,62 | 90522,43 | |
| 369 | 60027,61 | 90523,25 | |
| 370 | 60027,73 | 90508,42 | |
| 371 | 60024,53 | 90503,72 | |
| 372 | 60021,86 | 90503,46 | |
| 373 | 60021,46 | 90503,54 | |
| 374 | 60021,51 | 90503,11 | |
| 375 | 60023,12 | 90502,57 | |
| 376 | 60025,09 | 90501,91 | |
| 377 | 60035,95 | 90498,30 | |
| 378 | 60037,99 | 90497,62 | |
| 379 | 60038,27 | 90498,58 | |
| 380 | 60033,25 | 90505,24 | |
| 381 | 60033,1 | 90524,77 | |
| 382 | 60041,44 | 90527,07 | |
| 383 | 60039,31 | 90534,78 | |
| 384 | 60025,9 | 90531,08 | |
| 385 | 60023,94 | 90530,54 | |
| 386 | 60021,36 | 90529,77 | |
| 387 | 60006 | 90525,2 | |
| 388 | 60001,81 | 90523,96 | |
| 389 | 59996,82 | 90522,47 | |
| 390 | 59996,62 | 90522,55 | |
| 391 | 59990,24 | 90525,01 | |
| 392 | 59988,9 | 90521,54 | |
| 393 | 59928,37 | 90553,08 | |
| 394 | 59796,79 | 90621,64 | |
| 395 | 59764,4 | 90638,52 | |
| 396 | 59682,72 | 90681,09 | |
| 397 | 59681,31 | 90685,49 | |
| 398 | 59678,01 | 90684,43 | |
| 399 | 59667,76 | 90872 | |
| 400 | 59664,58 | 90871,75 | |
| 401 | 59620,58 | 90932,61 | |
| 402 | 59620,61 | 90932,64 | |
| 403 | 59631,15 | 90940,26 | |

| Номер точки | Значение координаты X | Значение координаты Y | Примеч. |
|-------------|-----------------------|-----------------------|---------|
| 404 | 59613,58 | 90964,57 | |
| 405 | 59602,64 | 90956,66 | |
| 406 | 59572,7 | 90998,07 | |
| 407 | 59575,66 | 91000,13 | |
| 408 | 59572,46 | 91004,7 | |
| 409 | 59572,6 | 91013,18 | |
| 410 | 59569,59 | 91017,38 | |
| 411 | 59562,83 | 91012,59 | |
| 412 | 59561,6 | 91014,29 | |
| 413 | 59532,74 | 91054,2 | |
| 414 | 59543,28 | 91061,82 | |
| 415 | 59525,7 | 91086,13 | |
| 416 | 59515,13 | 91078,49 | |
| 417 | 59418,46 | 91212,23 | |
| 418 | 59396,48 | 91242,63 | |
| 419 | 59387,5 | 91255,06 | |
| 420 | 59372,47 | 91275,85 | |
| 421 | 59235,55 | 91465,26 | |
| 422 | 59238,33 | 91466,62 | |
| 423 | 59237,01 | 91469,32 | |
| 424 | 59234,23 | 91467,96 | |
| 425 | 59212,93 | 91541,17 | |
| 426 | 59216 | 91541,52 | |
| 427 | 59215,66 | 91544,5 | |
| 428 | 59212,58 | 91544,15 | |
| 429 | 59221,34 | 91696,26 | |
| 430 | 59225,87 | 91774,91 | |
| 431 | 59233,86 | 91774,45 | |
| 432 | 59236,16 | 91814,38 | |
| 433 | 59228,17 | 91814,84 | |
| 434 | 59230,21 | 91850,21 | |
| 435 | 59270,11 | 92543,16 | |
| 436 | 59274,12 | 92613,17 | |
| 437 | 59277,14 | 92612,45 | |
| 438 | 59277,83 | 92615,37 | |
| 439 | 59274,81 | 92616,09 | |
| 440 | 59299,44 | 92673,29 | |

| | | |
|--------------|--------------|--------------|
| Инв. № подл. | Подл. и дата | Взам. инв. № |
| | | |

| | | | | | |
|------|-------|------|------|---------|------|
| Изм. | Кол.у | Лист | №док | Подпись | Дата |
|------|-------|------|------|---------|------|

477/021-523/42-2011.01-ПТТ2

Лист

11.6

| Номер точки | Значение координаты X | Значение координаты Y | Примеч. |
|-------------|-----------------------|-----------------------|---------|
| 441 | 59301,17 | 92671,08 | |
| 442 | 59303,53 | 92672,94 | |
| 443 | 59301,1 | 92676,03 | |
| 444 | 59514,46 | 92852,4 | |
| 445 | 59474,19 | 92909,4 | |
| 446 | 59471,48 | 92977,06 | |
| 447 | 59472,82 | 92987,29 | |
| 448 | 59495,02 | 92984,38 | |
| 449 | 59500,55 | 93026,52 | |
| 450 | 59535,75 | 93021,89 | |
| 451 | 59533,8 | 93007,02 | |
| 452 | 59549,66 | 93004,94 | |
| 453 | 59557,54 | 93064,93 | |
| 454 | 60353,17 | 92960,48 | |
| 455 | 60640,32 | 92922,78 | |
| 456 | 60637,72 | 92902,95 | |
| 457 | 60657,55 | 92900,35 | |
| 458 | 60660,15 | 92920,18 | |
| 459 | 60747,31 | 92806,68 | |
| 460 | 61258,2 | 92118,52 | |
| 461 | 61260,43 | 92109,58 | |
| 462 | 61255,67 | 92101,7 | |
| 463 | 61224,98 | 92079,16 | |
| 464 | 61242,74 | 92054,98 | |
| 465 | 61258,86 | 92066,82 | |
| 466 | 61264,78 | 92058,76 | |
| 467 | 61260,34 | 92029,81 | |
| 468 | 61258,78 | 92019,62 | |
| 469 | 61259,97 | 92018,01 | |
| 470 | 61263,43 | 92013,35 | |
| 471 | 61264,61 | 92011,73 | |
| 472 | 61268,49 | 92011,12 | |
| 473 | 61303,73 | 92005,6 | |
| 474 | 61339,07 | 91957,11 | |
| 475 | 61355,23 | 91968,89 | |
| 476 | 61343,46 | 91985,03 | |
| 477 | 61351,69 | 91986,76 | |

| Номер точки | Значение координаты X | Значение координаты Y | Примеч. |
|-------------|-----------------------|-----------------------|---------|
| 478 | 61359,52 | 91982,05 | |
| 479 | 61479,02 | 91821,08 | |
| 480 | 61482,95 | 91815,8 | |
| 481 | 61644,21 | 91598,58 | |
| 482 | 61843,27 | 91569,19 | |
| 483 | 62121,91 | 91551,17 | |
| 484 | 62130,17 | 91547,1 | |
| 485 | 62133,11 | 91538,37 | |
| 486 | 62131,31 | 91512,49 | |
| 487 | 62151,26 | 91511,1 | |
| 488 | 62152,65 | 91531,05 | |
| 489 | 62167,61 | 91530,01 | |
| 490 | 62172,97 | 91523,85 | |
| 491 | 62174,35 | 91522,26 | |
| 492 | 62180,6 | 91515,07 | |
| 493 | 62181,6 | 91515 | |
| 494 | 62187,33 | 91514,63 | |
| 495 | 62188,33 | 91514,56 | |
| 496 | 62193,13 | 91518,74 | |
| 497 | 62200,67 | 91525,3 | |
| 498 | 62203,26 | 91527,56 | |
| 499 | 62218,23 | 91526,52 | |
| 500 | 62216,84 | 91506,57 | |
| 501 | 62236,79 | 91505,18 | |
| 502 | 62238,18 | 91525,13 | |
| 503 | 62238,63 | 91531,66 | |
| 504 | 62242,7 | 91539,87 | |
| 505 | 62251,38 | 91542,81 | |
| 506 | 62528,72 | 91524,88 | |
| 507 | 62653,37 | 91586,54 | |
| 508 | 62657,8 | 91589,8 | |
| 509 | 62667,46 | 91596,91 | |
| 510 | 62744,31 | 91653,41 | |
| 511 | 62755,03 | 91661,3 | |
| 512 | 63000,77 | 91842 | |
| 513 | 63041,96 | 91823,91 | |
| 514 | 63054,56 | 91818,38 | |

| | | | |
|--------------|--------------|--------------|--|
| Инв. № подл. | Подл. и дата | Взам. инв. № | |
| | | | |

| | | | | | |
|------|-------|------|------|---------|------|
| | | | | | |
| Изм. | Кол.у | Лист | №док | Подпись | Дата |

477/021-523/42-2011.01-ПТТ2

Лист

11.7

| Номер точки | Значение координаты X | Значение координаты Y | Примеч. |
|-------------|-----------------------|-----------------------|---------|
| 515 | 63095,43 | 91800,44 | |
| 516 | 63233,17 | 91854,16 | |
| 517 | 63310,32 | 91900,57 | |
| 518 | 63332,99 | 91914,21 | |
| 519 | 63343,3 | 91897,08 | |
| 520 | 63360,43 | 91907,39 | |
| 521 | 63350,12 | 91924,52 | |
| 522 | 63350,12 | 91924,53 | |
| 523 | 63356,83 | 91928,56 | |
| 524 | 63375,71 | 91939,93 | |
| 525 | 63382,17 | 91943,82 | |
| 526 | 63382,17 | 91943,81 | |
| 527 | 63388,23 | 91933,75 | |
| 528 | 63392,49 | 91926,67 | |
| 529 | 63409,62 | 91936,99 | |
| 530 | 63399,31 | 91954,12 | |
| 531 | 63563,04 | 92052,68 | |
| 532 | 63594,57 | 92066,71 | |
| 533 | 63610,46 | 92060,84 | |
| 534 | 63622,95 | 92066,51 | |
| 535 | 63628,71 | 92081,91 | |
| 536 | 63866,15 | 92187,56 | |
| 537 | 63931,88 | 92267,94 | |
| 538 | 63940,23 | 92278,15 | |
| 539 | 64012,54 | 92366,57 | |
| 540 | 63976,92 | 92460,7 | |
| 541 | 63952,69 | 92702,4 | |
| 542 | 63805,54 | 93091,1 | |
| 543 | 63805,52 | 93091,12 | |
| 544 | 63822,9 | 93101,02 | |
| 545 | 63808,06 | 93127,09 | |
| 546 | 63790,68 | 93117,19 | |
| 547 | 63751,94 | 93185,21 | |
| 548 | 63735,2 | 93214,6 | |
| 549 | 63698,94 | 93278,27 | |
| 550 | 63698,93 | 93290,12 | |
| 551 | 63721,36 | 93329,69 | |

| Номер точки | Значение координаты X | Значение координаты Y | Примеч. |
|-------------|-----------------------|-----------------------|---------|
| 552 | 63703,96 | 93339,56 | |
| 553 | 63690,91 | 93346,95 | |
| 554 | 63688,3 | 93356,42 | |
| 555 | 63685,64 | 93366,04 | |
| 556 | 63684,77 | 93366,53 | |
| 557 | 63683,05 | 93369,56 | |
| 558 | 63682,54 | 93370,44 | |
| 559 | 63681,67 | 93370,93 | |
| 560 | 63662,59 | 93365,66 | |
| 561 | 63654,12 | 93370,46 | |
| 562 | 63665,12 | 93389,25 | |
| 563 | 63675,48 | 93383,19 | |
| 564 | 63686,09 | 93401,31 | |
| 565 | 63675,73 | 93407,37 | |
| 566 | 63880,28 | 93756,74 | |
| 567 | 63901,43 | 93799,43 | |
| 568 | 63983,42 | 93932,91 | |
| 569 | 64094,57 | 94122,75 | |
| 570 | 64111,83 | 94112,65 | |
| 571 | 64121,93 | 94129,91 | |
| 572 | 64104,68 | 94140,01 | |
| 573 | 64257,18 | 94400,49 | |
| 574 | 64296,57 | 94422,93 | |
| 575 | 64318,76 | 94435,57 | |
| 576 | 64757,22 | 94622,67 | |
| 577 | 64920,51 | 94649,13 | |
| 578 | 64924,32 | 94625,59 | |
| 579 | 65037,83 | 94643,99 | |
| 580 | 65034,02 | 94667,53 | |
| 581 | 65176,25 | 94690,57 | |
| 582 | 65252,35 | 94702,9 | |
| 583 | 65231,08 | 94834,17 | |
| 584 | 65226,89 | 94859,97 | |
| 585 | 65223,06 | 94918,57 | |
| 586 | 65231,54 | 94919,12 | |
| 587 | 65230,08 | 94941,57 | |
| 588 | 65221,6 | 94941,02 | |

| | | | |
|--------------|--------------|--------------|--|
| Инв. № подл. | Подп. и дата | Взам. инв. № | |
| | | | |

| | | | | | |
|------|-------|------|-------|---------|------|
| Изм. | Кол.у | Лист | № док | Подпись | Дата |
|------|-------|------|-------|---------|------|

477/021-523/42-2011.01-ПТ2

Лист

11.8

| Номер точки | Значение координаты X | Значение координаты Y | Примеч. |
|-------------|-----------------------|-----------------------|---------|
| 589 | 65219,83 | 94967,97 | |
| 590 | 65213,85 | 94967,58 | |
| 591 | 65220,93 | 94859,29 | |
| 592 | 65226,11 | 94827,28 | |
| 593 | 65245,47 | 94707,87 | |
| 594 | 65176,85 | 94696,75 | |
| 595 | 65025,66 | 94672,25 | |
| 596 | 65026,62 | 94666,33 | |
| 597 | 65028,1 | 94666,57 | |
| 598 | 65030,95 | 94648,95 | |
| 599 | 64929,29 | 94632,47 | |
| 600 | 64925,48 | 94656,01 | |
| 601 | 64755,54 | 94628,48 | |
| 602 | 64316,09 | 94440,95 | |
| 603 | 64293,5 | 94428,08 | |
| 604 | 64252,81 | 94404,91 | |
| 605 | 63978,28 | 93936 | |
| 606 | 63896,18 | 93802,34 | |
| 607 | 63875 | 93759,59 | |
| 608 | 63675,1 | 93418,17 | |
| 609 | 63643,3 | 93363,85 | |
| 610 | 63659,11 | 93336,08 | |
| 611 | 63667,89 | 93320,68 | |
| 612 | 63693,73 | 93275,3 | |
| 613 | 63730,72 | 93210,34 | |
| 614 | 63746,98 | 93181,8 | |
| 615 | 63800,09 | 93088,54 | |
| 616 | 63946,8 | 92701,02 | |
| 617 | 63971,03 | 92459,32 | |
| 618 | 64005,7 | 92367,69 | |
| 619 | 63937,47 | 92284,25 | |
| 620 | 63928,87 | 92273,73 | |
| 621 | 63862,41 | 92192,46 | |
| 622 | 63623,97 | 92086,37 | |
| 623 | 63618,2 | 92070,94 | |
| 624 | 63610,22 | 92067,32 | |
| 625 | 63594,36 | 92073,19 | |

| Номер точки | Значение координаты X | Значение координаты Y | Примеч. |
|-------------|-----------------------|-----------------------|---------|
| 626 | 63560,26 | 92058,01 | |
| 627 | 63396,21 | 91959,26 | |
| 628 | 63395,18 | 91960,97 | |
| 629 | 63379,13 | 91951,31 | |
| 630 | 63378,05 | 91950,66 | |
| 631 | 63379,07 | 91948,96 | |
| 632 | 63373,09 | 91945,36 | |
| 633 | 63354,12 | 91933,93 | |
| 634 | 63347,03 | 91929,67 | |
| 635 | 63345,48 | 91932,23 | |
| 636 | 63328,35 | 91921,92 | |
| 637 | 63329,89 | 91919,35 | |
| 638 | 63307,72 | 91906,01 | |
| 639 | 63230,51 | 91859,56 | |
| 640 | 63095,57 | 91806,93 | |
| 641 | 63058,64 | 91823,14 | |
| 642 | 63046,04 | 91828,67 | |
| 643 | 63000,01 | 91848,88 | |
| 644 | 62752,99 | 91667,25 | |
| 645 | 62742,28 | 91659,37 | |
| 646 | 62658,54 | 91597,79 | |
| 647 | 62650,24 | 91591,69 | |
| 648 | 62648,33 | 91590,75 | |
| 649 | 62527,5 | 91530,97 | |
| 650 | 62211,79 | 91551,38 | |
| 651 | 62211,92 | 91553,37 | |
| 652 | 62203,25 | 91553,93 | |
| 653 | 62200,94 | 91554,08 | |
| 654 | 62195,84 | 91554,63 | |
| 655 | 62176,94 | 91556,56 | |
| 656 | 62175,44 | 91556,72 | |
| 657 | 62175,06 | 91556,76 | |
| 658 | 62163,09 | 91557,53 | |
| 659 | 62162,89 | 91554,54 | |
| 660 | 61843,91 | 91575,16 | |
| 661 | 61647,54 | 91604,16 | |
| 662 | 61487,46 | 91819,79 | |

Взам. инв. №

Подл. и дата

Инв. № подл.

| | | | | | |
|------|-------|------|------|---------|------|
| Изм. | Кол.у | Лист | №док | Подпись | Дата |
|------|-------|------|------|---------|------|

477/021-523/42-2011.01-ПТТ2

Лист

11.9

| Номер точки | Значение координаты X | Значение координаты Y | Примеч. |
|-------------|-----------------------|-----------------------|---------|
| 663 | 61483,55 | 91825,05 | |
| 664 | 61330,39 | 92031,35 | |
| 665 | 61332 | 92032,54 | |
| 666 | 61325,44 | 92041,37 | |
| 667 | 61320,38 | 92048,67 | |
| 668 | 61307,76 | 92066,86 | |
| 669 | 61307,07 | 92067,79 | |
| 670 | 61300,61 | 92076,49 | |
| 671 | 61298,2 | 92074,71 | |
| 672 | 60752,1 | 92810,29 | |
| 673 | 60663,39 | 92925,8 | |
| 674 | 60354,85 | 92966,31 | |
| 675 | 59536,51 | 93073,74 | |
| 676 | 59539,44 | 93096,04 | |
| 677 | 59529,16 | 93097,39 | |
| 678 | 59532,33 | 93121,53 | |
| 679 | 59516,96 | 93123,55 | |
| 680 | 59519,52 | 93143,03 | |
| 681 | 59406,49 | 93157,88 | |
| 682 | 59397,83 | 93091,95 | |
| 683 | 59313,54 | 93103,02 | |
| 684 | 59260,36 | 93172,27 | |
| 685 | 59256,29 | 93177,57 | |
| 686 | 59065,2 | 93544,43 | |
| 687 | 59003,32 | 93640,4 | |
| 688 | 58293,49 | 94004,92 | |
| 689 | 57945,04 | 94183,83 | |
| 690 | 57816,77 | 94252,21 | |
| 691 | 57815,48 | 94254,03 | |
| 692 | 57464,28 | 94441,26 | |
| 693 | 57462,05 | 94441,32 | |
| 694 | 57430,39 | 94458,19 | |
| 695 | 56787,13 | 94788,36 | |
| 696 | 56387,74 | 94993,35 | |
| 697 | 56029,55 | 95177,18 | |
| 698 | 55724,33 | 95333,82 | |
| 699 | 55456,02 | 95471,52 | |

| Номер точки | Значение координаты X | Значение координаты Y | Примеч. |
|-------------|-----------------------|-----------------------|---------|
| 700 | 55413,97 | 95493,1 | |
| 701 | 55182,43 | 95481,72 | |
| 702 | 55071 | 95514,55 | |
| 703 | 55029,55 | 95534,57 | |
| 704 | 55030,42 | 95536,37 | |
| 705 | 55020,52 | 95541,16 | |
| 706 | 55014,1 | 95544,5 | |
| 707 | 54997,33 | 95553,22 | |
| 708 | 54991,39 | 95556,3 | |
| 709 | 54990,47 | 95556,78 | |
| 710 | 54979,67 | 95562 | |
| 711 | 54978,36 | 95559,3 | |
| 712 | 54869,02 | 95612,12 | |
| 713 | 54807,55 | 95484,88 | |
| 714 | 54805,38 | 95480,38 | |
| 715 | 54795,79 | 95460,53 | |
| 716 | 54792,86 | 95454,48 | |
| 717 | 54620,43 | 95254,59 | |
| 718 | 54224,17 | 94512,01 | |
| 719 | 53619,66 | 94834,57 | |
| 720 | 53630,53 | 94854,58 | |
| 721 | 53625,24 | 94857,41 | |
| 722 | 53614,37 | 94837,39 | |
| 723 | 53577,22 | 94857,22 | |
| 724 | 53562,1 | 94852,55 | |
| 725 | 53556,13 | 94855,71 | |
| 726 | 53551,42 | 94870,98 | |
| 727 | 53189,04 | 95064,34 | |
| 728 | 53166,88 | 95076,21 | |
| 729 | 53127,87 | 95138,7 | |
| 730 | 52831,08 | 95297,11 | |
| 731 | 52634,08 | 95394,76 | |
| 732 | 52617 | 95403,23 | |
| 733 | 52522,04 | 95450,29 | |
| 734 | 52522,93 | 95452,08 | |
| 735 | 52516,92 | 95455,06 | |
| 736 | 52498,52 | 95464,82 | |

| | | |
|--------------|--------------|--------------|
| Инв. № подл. | Подл. и дата | Взам. инв. № |
| | | |

| | | | | | |
|------|-------|------|------|---------|------|
| Изм. | Кол.у | Лист | №док | Подпись | Дата |
|------|-------|------|------|---------|------|

477/021-523/42-2011.01-ПТТ2

Лист

11.10

| Номер точки | Значение координаты X | Значение координаты Y | Примеч. |
|-------------|-----------------------|-----------------------|---------|
| 737 | 52458,06 | 95486,79 | |
| 738 | 52450,51 | 95481,24 | |
| 739 | 52494,77 | 95457,76 | |
| 740 | 52501,62 | 95454,12 | |
| 741 | 52496,93 | 95445,29 | |
| 742 | 52514,6 | 95435,92 | |
| 743 | 52519,38 | 95444,92 | |
| 744 | 52614,33 | 95397,85 | |
| 745 | 52631,41 | 95389,39 | |
| 746 | 52828,34 | 95291,77 | |
| 747 | 53123,63 | 95134,16 | |
| 748 | 53162,63 | 95071,68 | |
| 749 | 53186,22 | 95059,05 | |
| 750 | 53186,22 | 95059,05 | |
| 751 | 53546,41 | 94866,85 | |
| 752 | 53547,61 | 94858,76 | |
| 753 | 53548,57 | 94852,36 | |
| 754 | 53563,6 | 94844,41 | |
| 755 | 53569,44 | 94847,26 | |
| 756 | 53576,6 | 94850,75 | |
| 757 | 54226,64 | 94503,89 | |
| 758 | 54625,41 | 95251,18 | |
| 759 | 54797,92 | 95451,16 | |
| 760 | 54800 | 95455,46 | |
| 761 | 54809,39 | 95474,9 | |
| 762 | 54811,72 | 95479,73 | |
| 763 | 54871,81 | 95604,11 | |
| 764 | 54948,05 | 95567,28 | |
| 765 | 54942,18 | 95555,12 | |
| 766 | 54966,94 | 95543,16 | |
| 767 | 54980,44 | 95536,64 | |
| 768 | 54984,36 | 95525,39 | |
| 769 | 54986,96 | 95517,94 | |
| 770 | 54986,96 | 95517,94 | |
| 771 | 54987,86 | 95517,51 | |
| 772 | 54991,85 | 95515,58 | |
| 773 | 54992,75 | 95515,15 | |

| Номер точки | Значение координаты X | Значение координаты Y | Примеч. |
|-------------|-----------------------|-----------------------|---------|
| 774 | 55001,25 | 95518,11 | |
| 775 | 55011,44 | 95521,66 | |
| 776 | 55024,95 | 95515,14 | |
| 777 | 55049,71 | 95503,18 | |
| 778 | 55055,58 | 95515,33 | |
| 779 | 55068,84 | 95508,93 | |
| 780 | 55181,71 | 95475,68 | |
| 781 | 55412,66 | 95487,03 | |
| 782 | 55453,27 | 95466,19 | |
| 783 | 55721,59 | 95328,48 | |
| 784 | 56026,81 | 95171,85 | |
| 785 | 56277,23 | 95043,32 | |
| 786 | 56268,1 | 95025,53 | |
| 787 | 56285,89 | 95016,4 | |
| 788 | 56295,02 | 95034,19 | |
| 789 | 56385 | 94988,01 | |
| 790 | 56784,39 | 94783,02 | |
| 791 | 57427,6 | 94452,88 | |
| 792 | 57459,22 | 94436,02 | |
| 793 | 57461,46 | 94435,96 | |
| 794 | 57812,66 | 94248,74 | |
| 795 | 57813,95 | 94246,92 | |
| 796 | 57804,54 | 94229,27 | |
| 797 | 57822,19 | 94219,86 | |
| 798 | 57831,6 | 94237,51 | |
| 799 | 57942,25 | 94178,52 | |
| 800 | 58290,75 | 93999,58 | |
| 801 | 58555,33 | 93863,71 | |
| 802 | 58560,23 | 93858,03 | |
| 803 | 58559,8 | 93850,54 | |
| 804 | 58548,98 | 93827,7 | |
| 805 | 58562,54 | 93821,28 | |
| 806 | 58568,96 | 93834,84 | |
| 807 | 58582,97 | 93828,21 | |
| 808 | 58589,63 | 93809,56 | |
| 809 | 58590,53 | 93809,14 | |
| 810 | 58604,43 | 93838,5 | |

Взам. инв. №

Подл. и дата

Инв. № подл.

| | | | | | |
|------|-------|------|-------|---------|------|
| Изм. | Кол.у | Лист | № док | Подпись | Дата |
|------|-------|------|-------|---------|------|

477/021-523/42-2011.01-ПТТ2

Лист

11.11

| Номер точки | Значение координаты X | Значение координаты Y | Примеч. |
|-------------|-----------------------|-----------------------|---------|
| 811 | 58609,86 | 93835,71 | |
| 812 | 58596,05 | 93806,53 | |
| 813 | 58596,95 | 93806,1 | |
| 814 | 58615,59 | 93812,76 | |
| 815 | 58629,6 | 93806,13 | |
| 816 | 58623,19 | 93792,57 | |
| 817 | 58636,74 | 93786,16 | |
| 818 | 58645,94 | 93805,58 | |
| 819 | 58651,76 | 93810,77 | |
| 820 | 58659,54 | 93810,19 | |
| 821 | 58999,15 | 93635,79 | |
| 822 | 59060,01 | 93541,41 | |
| 823 | 59251,21 | 93174,33 | |
| 824 | 59310,29 | 93097,39 | |
| 825 | 59354,42 | 93091,6 | |
| 826 | 59333,92 | 92935,44 | |
| 827 | 59388,99 | 92928,62 | |
| 828 | 59374,27 | 92816,54 | |
| 829 | 59216,47 | 92685,78 | |
| 830 | 59147,38 | 91485,93 | |
| 831 | 59385,67 | 91143,34 | |
| 832 | 59392,65 | 91133,3 | |
| 833 | 59503,67 | 90973,69 | |
| 834 | 59504,9 | 90971,92 | |
| 835 | 59518,2 | 90952,79 | |
| 836 | 59552,07 | 90904,1 | |
| 837 | 59608,34 | 90823,2 | |
| 838 | 59616,17 | 90680,69 | |
| 839 | 59616,59 | 90672,98 | |
| 840 | 59618,59 | 90636,65 | |
| 841 | 59613,43 | 90636,37 | |
| 842 | 59619,48 | 90524,54 | |
| 843 | 59624,73 | 90524,82 | |
| 844 | 59631,77 | 90396,68 | |
| 845 | 59639,53 | 90255,61 | |
| 846 | 59644,58 | 90163,69 | |
| 847 | 59670,63 | 89689,6 | |

| Номер точки | Значение координаты X | Значение координаты Y | Примеч. |
|-------------|-----------------------|-----------------------|---------|
| 848 | 59321,83 | 88468,65 | |
| 849 | 59240,46 | 88183,82 | |
| 850 | 59237,64 | 88173,93 | |
| 851 | 59058,21 | 87545,85 | |
| 852 | 58816,99 | 86701,46 | |
| 853 | 58794,35 | 86622,19 | |
| 854 | 58873,76 | 86583,73 | |
| 855 | 58873,77 | 86583,73 | |
| 856 | 58997,41 | 86523,84 | |
| 857 | 59002,18 | 86521,54 | |
| 858 | 59005,63 | 86519,86 | |
| 859 | 59019,75 | 86513,02 | |
| 860 | 59023,31 | 86511,3 | |
| 861 | 59025,76 | 86510,11 | |
| 862 | 59026,93 | 86509,55 | |
| 863 | 59137,04 | 86456,21 | |
| 864 | 59456,62 | 86301,43 | |
| 865 | 59622,06 | 86221,3 | |
| 866 | 59099,25 | 81988,39 | |
| 867 | 59346,08 | 81704,36 | |
| 868 | 59362,61 | 81685,34 | |
| 869 | 59644,46 | 81361,01 | |
| 870 | 59892,52 | 81075,57 | |
| 871 | 60647,46 | 80206,85 | |
| 872 | 60673,32 | 80177,1 | |
| 873 | 60839,96 | 79985,35 | |
| 874 | 60840,75 | 79984,43 | |
| 875 | 59684,45 | 90640,23 | |
| 876 | 59686,76 | 90644,84 | |
| 877 | 59689,91 | 90651,12 | |
| 878 | 59696,76 | 90664,75 | |
| 879 | 59670,32 | 90678,53 | |
| 880 | 59667,94 | 90722,15 | |
| 881 | 59664,36 | 90788,11 | |
| 882 | 59660,21 | 90864,14 | |
| 883 | 59617,31 | 90923,49 | |
| 884 | 59614,1 | 90927,93 | |

Взам. инв. №

Подл. и дата

Инв. № подл.

| | | | | | |
|------|-------|------|------|---------|------|
| Изм. | Кол.у | Лист | №док | Подпись | Дата |
|------|-------|------|------|---------|------|

477/021-523/42-2011.01-ПТТ2

Лист

11.12

| Номер точки | Значение координаты X | Значение координаты Y | Примеч. |
|-------------|-----------------------|-----------------------|---------|
| 885 | 59608,86 | 90924,14 | |
| 886 | 59620,79 | 90906,92 | |
| 887 | 59625,8 | 90907,12 | |
| 888 | 59630,1 | 90901,17 | |
| 889 | 59660,01 | 90816,61 | |
| 890 | 59668,5 | 90659,7 | |
| 891 | 59668,92 | 90651,99 | |
| 892 | 59669,6 | 90639,41 | |
| 893 | 59502,51 | 91069,37 | |
| 894 | 59508,65 | 91073,8 | |
| 895 | 59396,13 | 91229,47 | |
| 896 | 59387,28 | 91241,71 | |
| 897 | 59227,35 | 91462,94 | |
| 898 | 59204,43 | 91541,75 | |
| 899 | 59217,88 | 91775,32 | |
| 900 | 59215,14 | 91775,52 | |
| 901 | 59202,11 | 91549,21 | |
| 902 | 59227,12 | 91460,6 | |
| 903 | 59387,1 | 91230,6 | |
| 904 | 59387,01 | 91225,46 | |
| 905 | 59395,68 | 91213 | |
| 906 | 59466,39 | 91111,35 | |
| 907 | 59220,16 | 91815,3 | |
| 908 | 59266,3 | 92616,56 | |
| 909 | 59293,63 | 92680,05 | |
| 910 | 59262,6 | 92599,61 | |
| 911 | 59217,44 | 91815,46 | |
| 912 | 59397,22 | 92814,65 | |
| 913 | 59461,9 | 92868,2 | |
| 914 | 59459,58 | 92871 | |
| 915 | 59436,04 | 92922,8 | |
| 916 | 59411,82 | 92925,8 | |
| 917 | 52438,24 | 95487,75 | |
| 918 | 52445,74 | 95493,48 | |
| 919 | 52406,15 | 95514,96 | |
| 920 | 52379,65 | 95529,02 | |
| 921 | 52378,25 | 95526,37 | |

| Номер точки | Значение координаты X | Значение координаты Y | Примеч. |
|-------------|-----------------------|-----------------------|---------|
| 922 | 52350,39 | 95541,15 | |
| 923 | 52319,64 | 95557,45 | |
| 924 | 52265,71 | 95569,93 | |
| 925 | 52234,37 | 95586,51 | |
| 926 | 52226,62 | 95590,62 | |
| 927 | 52225,94 | 95590,98 | |
| 928 | 52226,87 | 95592,75 | |
| 929 | 52217,16 | 95597,9 | |
| 930 | 52201,24 | 95606,82 | |
| 931 | 52183,85 | 95616,56 | |
| 932 | 52179,02 | 95619,27 | |
| 933 | 52168,42 | 95624,89 | |
| 934 | 52167,02 | 95622,24 | |
| 935 | 52166,44 | 95622,55 | |
| 936 | 52013,22 | 95703,83 | |
| 937 | 51906,53 | 95793,22 | |
| 938 | 51847,16 | 95803,64 | |
| 939 | 51851,04 | 95825,8 | |
| 940 | 51845,13 | 95826,84 | |
| 941 | 51841,25 | 95804,67 | |
| 942 | 51795,78 | 95812,65 | |
| 943 | 51787,47 | 95835,43 | |
| 944 | 51779,8 | 95836,77 | |
| 945 | 51653,25 | 95903,91 | |
| 946 | 51644,1 | 95908,88 | |
| 947 | 51614,43 | 95924,94 | |
| 948 | 51621,57 | 95938,13 | |
| 949 | 51603,98 | 95947,65 | |
| 950 | 51598,62 | 95937,76 | |
| 951 | 51544,83 | 95966,89 | |
| 952 | 51538,1 | 95962,65 | |
| 953 | 51537,51 | 95962,32 | |
| 954 | 51580,98 | 95938,79 | |
| 955 | 51578,96 | 95935,05 | |
| 956 | 51588,63 | 95929,81 | |
| 957 | 51589,58 | 95931,57 | |
| 958 | 51641,24 | 95903,6 | |

Взам. инв. №

Подл. и дата

Инв. № подл.

| | | | | | |
|------|-------|------|-------|---------|------|
| Изм. | Кол.у | Лист | № док | Подпись | Дата |
|------|-------|------|-------|---------|------|

477/021-523/42-2011.01-ПТТ2

Лист

11.13

| Номер точки | Значение координаты X | Значение координаты Y | Примеч. |
|-------------|-----------------------|-----------------------|---------|
| 959 | 51650,42 | 95898,62 | |
| 960 | 51777,83 | 95831,03 | |
| 961 | 51783,02 | 95830,12 | |
| 962 | 51791,34 | 95807,34 | |
| 963 | 51903,91 | 95787,59 | |
| 964 | 52009,85 | 95698,83 | |
| 965 | 52109,52 | 95645,96 | |
| 966 | 52111,57 | 95636,04 | |
| 967 | 52113,63 | 95628,35 | |
| 968 | 52113,02 | 95627,5 | |
| 969 | 52089,22 | 95594,43 | |
| 970 | 52105,46 | 95582,75 | |
| 971 | 52117,14 | 95598,98 | |
| 972 | 52133,37 | 95587,3 | |
| 973 | 52139,05 | 95552,47 | |
| 974 | 52139,74 | 95548,22 | |
| 975 | 52141,36 | 95547,05 | |
| 976 | 52147,08 | 95542,94 | |
| 977 | 52147,08 | 95542,93 | |
| 978 | 52148,7 | 95541,77 | |
| 979 | 52154,9 | 95542,79 | |
| 980 | 52187,77 | 95548,19 | |
| 981 | 52193,87 | 95543,82 | |
| 982 | 52182,21 | 95527,57 | |
| 983 | 52206,58 | 95510,08 | |
| 984 | 52218,24 | 95526,33 | |
| 985 | 52239,84 | 95556,42 | |
| 986 | 52240,8 | 95557,76 | |
| 987 | 52244,9 | 95563,48 | |
| 988 | 52251,27 | 95567,71 | |
| 989 | 52258,93 | 95566,72 | |
| 990 | 52263,59 | 95564,26 | |
| 991 | 52317,52 | 95551,78 | |
| 992 | 52347,59 | 95535,85 | |
| 993 | 52375,44 | 95521,07 | |
| 994 | 52370,75 | 95512,24 | |
| 995 | 52388,42 | 95502,87 | |

| Номер точки | Значение координаты X | Значение координаты Y | Примеч. |
|-------------|-----------------------|-----------------------|---------|
| 996 | 52393,1 | 95511,7 | |
| 997 | 52401,94 | 95507,01 | |
| 998 | 51536,56 | 95965,23 | |
| 999 | 51541,8 | 95968,53 | |
| 1000 | 51493,54 | 95994,66 | |
| 1001 | 51498,9 | 96004,55 | |
| 1002 | 51481,31 | 96014,07 | |
| 1003 | 51474,17 | 96000,88 | |
| 1004 | 51380,3 | 96051,71 | |
| 1005 | 51298,55 | 96095,98 | |
| 1006 | 51028,57 | 96242,17 | |
| 1007 | 50959,33 | 96279,67 | |
| 1008 | 50966,47 | 96292,86 | |
| 1009 | 50948,88 | 96302,38 | |
| 1010 | 50943,53 | 96292,49 | |
| 1011 | 50891,18 | 96320,84 | |
| 1012 | 50891,11 | 96320,31 | |
| 1013 | 50891,08 | 96320,1 | |
| 1014 | 50891,07 | 96319,95 | |
| 1015 | 50891,07 | 96319,84 | |
| 1016 | 50891,11 | 96319,65 | |
| 1017 | 50891,22 | 96319,28 | |
| 1018 | 50891,6 | 96318,39 | |
| 1019 | 50894,75 | 96311,38 | |
| 1020 | 50895,03 | 96310,67 | |
| 1021 | 50895,19 | 96310,14 | |
| 1022 | 50937,98 | 96286,97 | |
| 1023 | 50935,95 | 96283,23 | |
| 1024 | 50955,52 | 96272,64 | |
| 1025 | 50956,47 | 96274,4 | |
| 1026 | 51025,71 | 96236,9 | |
| 1027 | 51295,69 | 96090,71 | |
| 1028 | 51377,44 | 96046,43 | |
| 1029 | 51481,87 | 95989,89 | |
| 1030 | 51480,44 | 95987,26 | |
| 1031 | 51490,99 | 95981,54 | |
| 1032 | 51493,49 | 95986,16 | |

| | | |
|--------------|--------------|--------------|
| Инв. № подл. | Подп. и дата | Взам. инв. № |
| | | |

| | | | | | |
|------|-------|------|-------|---------|------|
| Изм. | Кол.у | Лист | № док | Подпись | Дата |
|------|-------|------|-------|---------|------|

477/021-523/42-2011.01-ПТТ2

Лист

11.14

| Номер точки | Значение координаты X | Значение координаты Y | Примеч. |
|-------------|-----------------------|-----------------------|---------|
| 1033 | 51534,39 | 95964,01 | |
| 1034 | 50892,59 | 96312,14 | |
| 1035 | 50890,09 | 96317,49 | |
| 1036 | 50889,66 | 96318,82 | |
| 1037 | 50889,51 | 96320 | |
| 1038 | 50889,55 | 96321,23 | |
| 1039 | 50889,6 | 96321,69 | |
| 1040 | 50842,4 | 96347,25 | |
| 1041 | 50847,76 | 96357,14 | |
| 1042 | 50830,17 | 96366,67 | |
| 1043 | 50823,03 | 96353,48 | |
| 1044 | 50764,77 | 96385,03 | |
| 1045 | 50707,43 | 96416,08 | |
| 1046 | 50703,36 | 96418,28 | |
| 1047 | 50667,74 | 96437,57 | |
| 1048 | 50664,22 | 96439,47 | |
| 1049 | 50649,36 | 96447,52 | |
| 1050 | 50640,82 | 96448,99 | |
| 1051 | 50634,55 | 96455,54 | |
| 1052 | 50520,9 | 96517,08 | |
| 1053 | 50500,84 | 96527,79 | |
| 1054 | 50433,57 | 96563,67 | |
| 1055 | 50419,07 | 96548,17 | |
| 1056 | 50414,09 | 96542,84 | |
| 1057 | 50396,07 | 96523,57 | |
| 1058 | 50127,49 | 96666,83 | |
| 1059 | 50127,48 | 96666,81 | |
| 1060 | 50125,7 | 96658,44 | |
| 1061 | 50178,69 | 96630,17 | |
| 1062 | 50179,75 | 96632,16 | |
| 1063 | 50397,31 | 96516,11 | |
| 1064 | 50408,31 | 96527,88 | |
| 1065 | 50409,41 | 96526,85 | |
| 1066 | 50421 | 96539,25 | |
| 1067 | 50425,98 | 96544,57 | |
| 1068 | 50436,18 | 96555,48 | |
| 1069 | 50498,02 | 96522,5 | |

| Номер точки | Значение координаты X | Значение координаты Y | Примеч. |
|-------------|-----------------------|-----------------------|---------|
| 1070 | 50518,06 | 96511,8 | |
| 1071 | 50630,87 | 96450,71 | |
| 1072 | 50637,85 | 96443,41 | |
| 1073 | 50647,37 | 96441,78 | |
| 1074 | 50661,65 | 96434,05 | |
| 1075 | 50665,17 | 96432,14 | |
| 1076 | 50700,98 | 96412,75 | |
| 1077 | 50704,95 | 96410,6 | |
| 1078 | 50761,91 | 96379,75 | |
| 1079 | 50841,5 | 96336,65 | |
| 1080 | 50840,07 | 96334,02 | |
| 1081 | 50850,62 | 96328,3 | |
| 1082 | 50853,12 | 96332,92 | |
| 1083 | 50892,87 | 96311,4 | |
| 1084 | 50113,07 | 96665,17 | |
| 1085 | 50115,55 | 96672,71 | |
| 1086 | 50115,59 | 96673,18 | |
| 1087 | 49923,83 | 96775,46 | |
| 1088 | 49875,37 | 96794,81 | |
| 1089 | 49804,43 | 96835,13 | |
| 1090 | 49775,38 | 96842,7 | |
| 1091 | 49775,89 | 96844,63 | |
| 1092 | 49774,23 | 96845,07 | |
| 1093 | 49763,31 | 96847,91 | |
| 1094 | 49735,72 | 96855,56 | |
| 1095 | 49700,61 | 96865,28 | |
| 1096 | 49697,08 | 96866,2 | |
| 1097 | 49676,18 | 96871,65 | |
| 1098 | 49675,43 | 96868,74 | |
| 1099 | 49628,71 | 96880,92 | |
| 1100 | 49607,33 | 96882,84 | |
| 1101 | 49607,6 | 96885,76 | |
| 1102 | 49606,01 | 96885,91 | |
| 1103 | 49595,65 | 96886,84 | |
| 1104 | 49561,57 | 96889,44 | |
| 1105 | 49548,62 | 96890,6 | |
| 1106 | 49548,53 | 96889,63 | |

Взам. инв. №

Подл. и дата

Инв. № подл.

| | | | | | |
|------|-------|------|-------|---------|------|
| Изм. | Кол.у | Лист | № док | Подпись | Дата |
|------|-------|------|-------|---------|------|

477/021-523/42-2011.01-ПТТ2

Лист

11.15

| Номер точки | Значение координаты X | Значение координаты Y | Примеч. |
|-------------|-----------------------|-----------------------|---------|
| 1107 | 49548,4 | 96888,13 | |
| 1108 | 49525,23 | 96890,21 | |
| 1109 | 49505,87 | 96913,39 | |
| 1110 | 49496,28 | 96924,88 | |
| 1111 | 49455,73 | 96991,65 | |
| 1112 | 49032,33 | 97223,77 | |
| 1113 | 49044,38 | 97273,14 | |
| 1114 | 49046,08 | 97280,1 | |
| 1115 | 49050,87 | 97299,72 | |
| 1116 | 48960,42 | 97349,28 | |
| 1117 | 48745,25 | 97467,2 | |
| 1118 | 48584,66 | 97567,54 | |
| 1119 | 48129,83 | 97932,29 | |
| 1120 | 48121,37 | 97931,36 | |
| 1121 | 48121,16 | 97933,35 | |
| 1122 | 48111,22 | 97932,26 | |
| 1123 | 48098,2 | 97931,03 | |
| 1124 | 48058,37 | 97927,26 | |
| 1125 | 48046,11 | 97926,1 | |
| 1126 | 48037,16 | 97925,12 | |
| 1127 | 48037,49 | 97922,14 | |
| 1128 | 48013,74 | 97919,53 | |
| 1129 | 48005,56 | 97900,51 | |
| 1130 | 47845,23 | 97882,88 | |
| 1131 | 47526,51 | 98076,98 | |
| 1132 | 47358,53 | 98179,27 | |
| 1133 | 47354,4 | 98178,27 | |
| 1134 | 47305,23 | 98208,21 | |
| 1135 | 47262,37 | 98234,3 | |
| 1136 | 47195,66 | 98274,93 | |
| 1137 | 47183,35 | 98282,42 | |
| 1138 | 46895,93 | 98457,43 | |
| 1139 | 46897,57 | 98470,65 | |
| 1140 | 46913,35 | 98484,46 | |
| 1141 | 46933,54 | 98501,63 | |
| 1142 | 46920,59 | 98516,86 | |
| 1143 | 46905,35 | 98503,91 | |

| Номер точки | Значение координаты X | Значение координаты Y | Примеч. |
|-------------|-----------------------|-----------------------|---------|
| 1144 | 46898,54 | 98525,04 | |
| 1145 | 46905,31 | 98538,24 | |
| 1146 | 46908,66 | 98544,79 | |
| 1147 | 46908,01 | 98545,55 | |
| 1148 | 46907,95 | 98545,5 | |
| 1149 | 46904,13 | 98550 | |
| 1150 | 46903,47 | 98550,76 | |
| 1151 | 46882,42 | 98543,71 | |
| 1152 | 46862,56 | 98553,61 | |
| 1153 | 46849,44 | 98568,71 | |
| 1154 | 46839,57 | 98580,01 | |
| 1155 | 46828,27 | 98570,14 | |
| 1156 | 46838,14 | 98558,84 | |
| 1157 | 46828,08 | 98550,03 | |
| 1158 | 46813,97 | 98550,97 | |
| 1159 | 46786,34 | 98582,54 | |
| 1160 | 46561,33 | 98659,16 | |
| 1161 | 46407,9 | 98751,53 | |
| 1162 | 46395,55 | 98739,62 | |
| 1163 | 46390,47 | 98734,73 | |
| 1164 | 46355,36 | 98700,89 | |
| 1165 | 46248,03 | 98731,76 | |
| 1166 | 46224,31 | 98774,61 | |
| 1167 | 46226,06 | 98775,58 | |
| 1168 | 46220,74 | 98785,2 | |
| 1169 | 46219,52 | 98787,47 | |
| 1170 | 46209,56 | 98806,21 | |
| 1171 | 46189,34 | 98843,96 | |
| 1172 | 46188,64 | 98845,27 | |
| 1173 | 46182,83 | 98855,77 | |
| 1174 | 46180,2 | 98854,31 | |
| 1175 | 46165,84 | 98880,27 | |
| 1176 | 46151,92 | 98905,41 | |
| 1177 | 46152,48 | 98936 | |
| 1178 | 46154,48 | 98935,96 | |
| 1179 | 46154,75 | 98951,45 | |
| 1180 | 46154,78 | 98952,56 | |

Взам. инв. №

Подл. и дата

Инв. № подл.

| | | | | | |
|------|-------|------|-------|---------|------|
| Изм. | Кол.у | Лист | № док | Подпись | Дата |
|------|-------|------|-------|---------|------|

477/021-523/42-2011.01-ПТТ2

Лист

11.16

| Номер точки | Значение координаты X | Значение координаты Y | Примеч. |
|-------------|-----------------------|-----------------------|---------|
| 1181 | 46159,31 | 98956,76 | |
| 1182 | 46159,38 | 98958,76 | |
| 1183 | 46159,45 | 98962,83 | |
| 1184 | 46159,54 | 98964,83 | |
| 1185 | 46156,06 | 98968,5 | |
| 1186 | 46156,1 | 98970,48 | |
| 1187 | 46156,36 | 98984,89 | |
| 1188 | 46156,39 | 98986,33 | |
| 1189 | 46155,14 | 98986,36 | |
| 1190 | 46153,39 | 98986,39 | |
| 1191 | 46153,42 | 98988,41 | |
| 1192 | 46154,44 | 99044,61 | |
| 1193 | 46184,59 | 99103,32 | |
| 1194 | 46199,12 | 99131,63 | |
| 1195 | 46199,84 | 99133,14 | |
| 1196 | 46209,93 | 99154,51 | |
| 1197 | 46212,5 | 99159,93 | |
| 1198 | 46215,44 | 99166,15 | |
| 1199 | 46250,73 | 99178,79 | |
| 1200 | 46309,96 | 99323,04 | |
| 1201 | 46277,75 | 99392,02 | |
| 1202 | 46267,46 | 99414,06 | |
| 1203 | 46266,62 | 99415,86 | |
| 1204 | 46257,1 | 99469,32 | |
| 1205 | 46257,42 | 99472,46 | |
| 1206 | 46256,99 | 99475,49 | |
| 1207 | 46251,06 | 99474,59 | |
| 1208 | 46251,38 | 99472,34 | |
| 1209 | 46251,05 | 99469,09 | |
| 1210 | 46260,7 | 99414,89 | |
| 1211 | 46260,85 | 99414,04 | |
| 1212 | 46271,57 | 99391,07 | |
| 1213 | 46303,41 | 99322,88 | |
| 1214 | 46246,19 | 99183,54 | |
| 1215 | 46211,07 | 99170,96 | |
| 1216 | 46207,11 | 99162,58 | |
| 1217 | 46204,55 | 99157,15 | |

| Номер точки | Значение координаты X | Значение координаты Y | Примеч. |
|-------------|-----------------------|-----------------------|---------|
| 1218 | 46194,5 | 99135,88 | |
| 1219 | 46193,74 | 99134,28 | |
| 1220 | 46179,25 | 99106,06 | |
| 1221 | 46159,95 | 99068,48 | |
| 1222 | 46158,58 | 99069,18 | |
| 1223 | 46155,82 | 99063,85 | |
| 1224 | 46157,21 | 99063,14 | |
| 1225 | 46148,47 | 99046,11 | |
| 1226 | 46148,46 | 99045,63 | |
| 1227 | 46145,97 | 99040 | |
| 1228 | 46144,69 | 99037,11 | |
| 1229 | 46135,97 | 99033,85 | |
| 1230 | 46124,5 | 99034,32 | |
| 1231 | 46104,37 | 99035,15 | |
| 1232 | 46103,55 | 99015,17 | |
| 1233 | 46123,54 | 99014,35 | |
| 1234 | 46122,72 | 98994,36 | |
| 1235 | 46100,59 | 98973,99 | |
| 1236 | 46093,59 | 98967,54 | |
| 1237 | 46093,51 | 98965,54 | |
| 1238 | 46093,43 | 98961,25 | |
| 1239 | 46093,36 | 98959,25 | |
| 1240 | 46098,58 | 98953,62 | |
| 1241 | 46120,28 | 98930,22 | |
| 1242 | 46119,52 | 98910,23 | |
| 1243 | 46118,76 | 98890,25 | |
| 1244 | 46147,44 | 98889,16 | |
| 1245 | 46153,27 | 98887,39 | |
| 1246 | 46157,48 | 98882,98 | |
| 1247 | 46160,01 | 98878,41 | |
| 1248 | 46167,69 | 98864,53 | |
| 1249 | 46150,19 | 98854,85 | |
| 1250 | 46159,88 | 98837,35 | |
| 1251 | 46177,37 | 98847,03 | |
| 1252 | 46180,76 | 98840,91 | |
| 1253 | 46181,58 | 98839,43 | |
| 1254 | 46202,32 | 98801,96 | |

Взам. инв. №

Подл. и дата

Инв. № подл.

| | | | | | |
|------|-------|------|-------|---------|------|
| Изм. | Кол.у | Лист | № док | Подпись | Дата |
|------|-------|------|-------|---------|------|

477/021-523/42-2011.01-ПТТ2

Лист

11.17

| Номер точки | Значение координаты X | Значение координаты Y | Примеч. |
|-------------|-----------------------|-----------------------|---------|
| 1255 | 46212,58 | 98783,42 | |
| 1256 | 46213,74 | 98781,33 | |
| 1257 | 46218,58 | 98772,57 | |
| 1258 | 46210,29 | 98767,97 | |
| 1259 | 46201,1 | 98762,85 | |
| 1260 | 46210,82 | 98745,37 | |
| 1261 | 46220,57 | 98750,8 | |
| 1262 | 46228,26 | 98755,08 | |
| 1263 | 46243,98 | 98726,68 | |
| 1264 | 46357,03 | 98694,17 | |
| 1265 | 46395,79 | 98731,53 | |
| 1266 | 46400,87 | 98736,42 | |
| 1267 | 46408,75 | 98744,02 | |
| 1268 | 46558,79 | 98653,69 | |
| 1269 | 46782,88 | 98577,38 | |
| 1270 | 46844,14 | 98507,39 | |
| 1271 | 46854,68 | 98495,35 | |
| 1272 | 46855,36 | 98494,58 | |
| 1273 | 46891,84 | 98452,9 | |
| 1274 | 47177,94 | 98278,78 | |
| 1275 | 47190,2 | 98271,32 | |
| 1276 | 47259,68 | 98228,92 | |
| 1277 | 47302,54 | 98202,82 | |
| 1278 | 47353,4 | 98171,85 | |
| 1279 | 47357,53 | 98172,85 | |
| 1280 | 47523,39 | 98071,86 | |
| 1281 | 47723,67 | 97949,89 | |
| 1282 | 47716,19 | 97937,61 | |
| 1283 | 47712,56 | 97931,64 | |
| 1284 | 47702,88 | 97915,76 | |
| 1285 | 47708,01 | 97912,63 | |
| 1286 | 47717,61 | 97928,4 | |
| 1287 | 47721,24 | 97934,37 | |
| 1288 | 47728,79 | 97946,77 | |
| 1289 | 47843,85 | 97876,69 | |
| 1290 | 47986,42 | 97892,37 | |
| 1291 | 47987,52 | 97882,43 | |

| Номер точки | Значение координаты X | Значение координаты Y | Примеч. |
|-------------|-----------------------|-----------------------|---------|
| 1292 | 48007,4 | 97884,62 | |
| 1293 | 48006,96 | 97888,6 | |
| 1294 | 48017,87 | 97913,95 | |
| 1295 | 48047,09 | 97917,16 | |
| 1296 | 48059,17 | 97918,48 | |
| 1297 | 48098,94 | 97922,86 | |
| 1298 | 48112,09 | 97924,31 | |
| 1299 | 48128,02 | 97926,06 | |
| 1300 | 48174,11 | 97889,09 | |
| 1301 | 48175,96 | 97872,23 | |
| 1302 | 48172,73 | 97868,19 | |
| 1303 | 48168,37 | 97862,76 | |
| 1304 | 48166,6 | 97860,56 | |
| 1305 | 48150,09 | 97863,4 | |
| 1306 | 48120,68 | 97869,42 | |
| 1307 | 48119,43 | 97862,13 | |
| 1308 | 48149,15 | 97857,98 | |
| 1309 | 48145,76 | 97838,27 | |
| 1310 | 48165,47 | 97834,88 | |
| 1311 | 48168,86 | 97854,59 | |
| 1312 | 48172,68 | 97859,68 | |
| 1313 | 48177,03 | 97864,77 | |
| 1314 | 48180,25 | 97868,78 | |
| 1315 | 48197,12 | 97870,64 | |
| 1316 | 48581,24 | 97562,59 | |
| 1317 | 48581,47 | 97562,46 | |
| 1318 | 48742,22 | 97462,02 | |
| 1319 | 48957,54 | 97344,02 | |
| 1320 | 49035,88 | 97301,09 | |
| 1321 | 49041,77 | 97287,72 | |
| 1322 | 49040,62 | 97283,02 | |
| 1323 | 49038,92 | 97276,07 | |
| 1324 | 49025,41 | 97220,72 | |
| 1325 | 49451,44 | 96987,16 | |
| 1326 | 49491,68 | 96921,02 | |
| 1327 | 49511,41 | 96897,4 | |
| 1328 | 49503,35 | 96890,67 | |

Взам. инв. №

Подл. и дата

Инв. № подл.

| | | | | | |
|------|-------|------|------|---------|------|
| Изм. | Кол.у | Лист | №док | Подпись | Дата |
|------|-------|------|------|---------|------|

477/021-523/42-2011.01-ПТТ2

Лист

11.18

| Номер точки | Значение координаты X | Значение координаты Y | Примеч. |
|-------------|-----------------------|-----------------------|---------|
| 1329 | 49512,96 | 96879,16 | |
| 1330 | 49519,59 | 96884,69 | |
| 1331 | 49560,81 | 96880,99 | |
| 1332 | 49564,49 | 96880,66 | |
| 1333 | 49594,85 | 96877,93 | |
| 1334 | 49599,9 | 96877,48 | |
| 1335 | 49598,12 | 96857,64 | |
| 1336 | 49602,52 | 96857,24 | |
| 1337 | 49618,04 | 96855,85 | |
| 1338 | 49619,82 | 96875,69 | |
| 1339 | 49627,68 | 96874,99 | |
| 1340 | 49673,91 | 96862,94 | |
| 1341 | 49670,13 | 96848,42 | |
| 1342 | 49684,65 | 96844,64 | |
| 1343 | 49688,43 | 96859,16 | |

| Номер точки | Значение координаты X | Значение координаты Y | Примеч. |
|-------------|-----------------------|-----------------------|---------|
| 1344 | 49695,08 | 96857,42 | |
| 1345 | 49698,35 | 96856,57 | |
| 1346 | 49733,84 | 96847,32 | |
| 1347 | 49761,29 | 96840,17 | |
| 1348 | 49771,21 | 96837,58 | |
| 1349 | 49772,45 | 96837,26 | |
| 1350 | 49780,35 | 96835,2 | |
| 1351 | 49775,18 | 96815,37 | |
| 1352 | 49789,7 | 96811,58 | |
| 1353 | 49794,49 | 96829,97 | |
| 1354 | 49801,58 | 96828,12 | |
| 1355 | 49872,11 | 96788,04 | |
| 1356 | 49920,67 | 96768,65 | |
| 1357 | 50077,58 | 96684,96 | |
| 1358 | 50077,22 | 96684,3 | |

| | | | | | | | | | |
|--------------|--------------|--------------|------|-------|------|------|-----------------------------|------|-------|
| Инв. № подл. | Подп. и дата | Взам. инв. № | | | | | 477/021-523/42-2011.01-ППТ2 | | Лист |
| | | | Изм. | Кол.у | Лист | №док | Подпись | Дата | 11.19 |

Ведомость координат поворотных точек красных линий. Ломоносовский район

| Номер точки | Значение координаты X | Значение координаты Y | Примеч. |
|-------------|-----------------------|-----------------------|---------|
| 1 | 6606669,96 | 3187518,81 | |
| 2 | 6606673,17 | 3187526,70 | |
| 3 | 6606677,91 | 3187524,50 | |
| 4 | 6606705,96 | 3187580,20 | |
| 5 | 6606686,60 | 3187589,97 | |
| 6 | 6606698,66 | 3187613,87 | |
| 7 | 6606754,86 | 3187725,27 | |
| 8 | 6606783,40 | 3187795,57 | |
| 9 | 6606789,21 | 3187809,88 | |
| 10 | 6606708,66 | 3187878,10 | |
| 11 | 6606718,35 | 3187889,55 | |
| 12 | 6606702,32 | 3187903,12 | |
| 13 | 6606688,07 | 3187913,73 | |
| 14 | 6606704,78 | 3187936,18 | |
| 15 | 6606702,78 | 3187937,61 | |
| 16 | 6606699,60 | 3187933,16 | |
| 17 | 6606695,50 | 3187930,82 | |
| 18 | 6606695,29 | 3187930,76 | |
| 19 | 6606691,78 | 3187928,08 | |
| 20 | 6606686,57 | 3187926,53 | |
| 21 | 6606685,63 | 3187926,65 | |
| 22 | 6606635,68 | 3187963,31 | |
| 23 | 6606627,99 | 3187969,38 | |
| 24 | 6606616,59 | 3187979,03 | |
| 25 | 6606631,94 | 3187997,16 | |
| 26 | 6606601,41 | 3188023,01 | |
| 27 | 6606586,06 | 3188004,88 | |
| 28 | 6606516,27 | 3188063,99 | |
| 29 | 6606523,13 | 3188076,66 | |
| 30 | 6606534,07 | 3188096,90 | |
| 31 | 6606546,64 | 3188120,13 | |
| 32 | 6606449,45 | 3188172,71 | |
| 33 | 6606397,11 | 3188075,95 | |
| 34 | 6606423,00 | 3188061,95 | |
| 35 | 6606494,31 | 3188023,38 | |

| Номер точки | Значение координаты X | Значение координаты Y | Примеч. |
|-------------|-----------------------|-----------------------|---------|
| 36 | 6606497,54 | 3188029,37 | |
| 37 | 6606661,69 | 3187890,36 | |
| 38 | 6606662,33 | 3187891,12 | |
| 39 | 6606677,12 | 3187878,60 | |
| 40 | 6606765,23 | 3187803,98 | |
| 41 | 6606736,53 | 3187733,28 | |
| 42 | 6606659,75 | 3187581,11 | |
| 43 | 6606672,08 | 3187574,89 | |
| 44 | 6606665,49 | 3187561,47 | |
| 45 | 6606655,01 | 3187540,11 | |
| 46 | 6606661,40 | 3187536,86 | |
| 47 | 6606662,07 | 3187536,58 | |
| 48 | 6606656,99 | 3187524,08 | |
| 49 | 3178737,03 | 6603214,68 | |
| 50 | 3178864,60 | 6603226,21 | |
| 51 | 3178874,20 | 6603231,10 | |
| 52 | 3178924,38 | 6603235,64 | |
| 53 | 3178934,70 | 6603232,55 | |
| 54 | 3179464,85 | 6603280,48 | |
| 55 | 3179472,05 | 6603284,15 | |
| 56 | 3179521,84 | 6603288,65 | |
| 57 | 3179529,58 | 6603286,34 | |
| 58 | 3180059,73 | 6603334,27 | |
| 59 | 3180069,33 | 6603339,15 | |
| 60 | 3180119,51 | 6603343,69 | |
| 61 | 3180129,83 | 6603340,60 | |
| 62 | 3180316,45 | 6603357,48 | |
| 63 | 3180451,52 | 6603236,66 | |
| 64 | 3180433,94 | 6603232,76 | |
| 65 | 3180419,68 | 6603234,28 | |
| 66 | 3180308,57 | 6603333,67 | |
| 67 | 3178747,58 | 6603192,54 | |
| 68 | 3178633,34 | 6603075,16 | |
| 69 | 3178612,42 | 6603072,74 | |
| 70 | 3178613,51 | 6603087,76 | |

| | |
|--------------|--|
| Взам. инв. № | |
| | |
| Подл. и дата | |
| | |
| Инв. № подл. | |
| | |

| | | | | | |
|------|-------|------|-------|---------|------|
| Изм. | Кол.у | Лист | № док | Подпись | Дата |
| | | | | | |

477/021-523/42-2011.01-ПТ2

Лист

12

Ведомость координат поворотных точек красных линий. Сланцевский район

| Номер точки | Значение координаты X | Значение координаты Y | Примеч. |
|-------------|-----------------------|-----------------------|---------|
| 1 | 346869,65 | 1267355,22 | |
| 2 | 346877,00 | 1267363,53 | |
| 3 | 346871,89 | 1267368,13 | |
| 4 | 346867,82 | 1267363,73 | |
| 5 | 346868,57 | 1267363,05 | |
| 6 | 346865,06 | 1267359,07 | |
| 7 | 346886,13 | 1267415,79 | |
| 8 | 346887,90 | 1267417,67 | |
| 9 | 346887,63 | 1267428,73 | |
| 10 | 346901,24 | 1267445,00 | |
| 11 | 346930,50 | 1267479,98 | |
| 12 | 346960,07 | 1267503,22 | |
| 13 | 346988,33 | 1267517,15 | |
| 14 | 347086,77 | 1267505,45 | |
| 15 | 347224,29 | 1267390,90 | |
| 16 | 347207,82 | 1267371,12 | |

| Номер точки | Значение координаты X | Значение координаты Y | Примеч. |
|-------------|-----------------------|-----------------------|---------|
| 17 | 347233,94 | 1267349,37 | |
| 18 | 347265,93 | 1267387,78 | |
| 19 | 347243,65 | 1267406,33 | |
| 20 | 347263,48 | 1267430,14 | |
| 21 | 347218,55 | 1267467,57 | |
| 22 | 347194,71 | 1267438,96 | |
| 23 | 347098,28 | 1267519,27 | |
| 24 | 347019,25 | 1267544,11 | |
| 25 | 347011,81 | 1267554,96 | |
| 26 | 346979,80 | 1267533,00 | |
| 27 | 346952,11 | 1267519,36 | |
| 28 | 346916,70 | 1267491,53 | |
| 29 | 346887,44 | 1267456,55 | |
| 30 | 346896,64 | 1267448,85 | |
| 31 | 346881,58 | 1267430,85 | |
| 32 | 346881,85 | 1267419,69 | |

| | | | | | | | |
|--------------|--------------|--------------|-----------------------------|---------|------|----|------|
| Инв. № подл. | Подп. и дата | Взам. инв. № | | | | | Лист |
| | | | 477/021-523/42-2011.01-ППТ2 | | | | |
| Изм. | Кол.у | Лист | №док | Подпись | Дата | 13 | |